TULLI

TULL·CUSTOMS

ТАМОЖНЯ

Годовой обзор 2017

1. Благодаря нашим усилиям с нами нетрудно вести дела

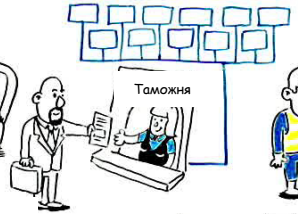

2. Ведем эффективную борьбу с теневой экономикой

Таможня обеспечивает безопасность и обслуживание

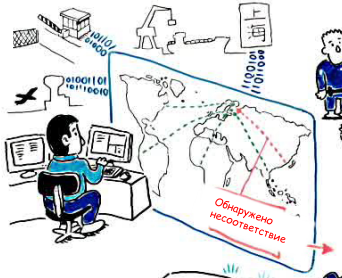

3. Защищаем общество

Полиция-Таможня-Погранслужба

TULLI
TULL·CUSTOMS

TUSSI taikurit

ФОКУСНИКИ с тушью

Ссылка на видео
(на англ. Языке)

Слаженно и правомерно – безопасность благодаря сотрудничеству

Таможня Финляндии

- содействует бесперебойной торговле и обеспечивает ее правильность;
- взимает эффективно налоги с товаров
- предлагает услуги, исходя из потребностей клиентов;
- защищает общество, окружающую среду и граждан.

Указанные в программе правительства стратегические цели, имеющие особое значение для таможни:

- устойчивый рост и сокращение расходов государственного сектора
- дигитализация и отмена и сокращение нормативных ограничений и требований
- цели, направленные на владение ситуацией с изменениями в обстановке в области национальной безопасности.

Слаженно и правомерно – безопасность благодаря сотрудничеству

ОБЩЕСТВЕННЫЕ ЦЕЛИ ВЛИЯНИЯ (общество, клиент)

- Принятие во внимание потребностей участников ВЭД
- Теневая экономика
- Безопасность товаров и борьба с преступностью

ФУНКЦИОНАЛЬНАЯ РЕЗУЛЬТАТИВНОСТЬ (организация, структура, процессы, качество и инфраструктура)

- Независимость от места и времени
- Процессы в таможне
- Сотрудничество

РЕСУРСЫ (кадровые и экономические ресурсы)

- Руководящая деятельность
- Профессионализм
- Положительные ощущения от работы
- Приоритетные вопросы

Важнейшие проекты по развитию 2016–2019

Руководящая группа

	2016	2017	2018	2019
ВЛИЯНИЕ НА ОБЩЕСТВО	Полная реформа таможенного оформления (UTU)			
	Развитие клиентских услуг, исходящих из потребностей клиентов (AIDA)			
	Процессы и системы денежного потока (RAHJE)			
	Управление функциями и ресурсами (TERHO)			
ФУНКЦИОНАЛЬНАЯ РЕЗУЛЬТАТИВНОСТЬ	Передача функций налогообложения			
	Развитие организации и совершенствование руководства			
	Отчет о действиях, совершаемых от имени иных органов			
	Обеспечение высокой доступности	Бесперебойное производство (UUTTERA)		
	Проект по хранению информации и рапортованию (KESTI)			
	Обеспечение использования мобильных технологий			
РЕСУРСЫ	Способность конкурировать с другими работодателями и планировочное обеспечение успешного функционирования трудовых коллективов			
	Резервирование ресурсов на главные проекты			
	Проекты по помещениям таможни (обслуживание клиентов, концепция по офисам, контрольные помещения)			
	Переподготовка и повышение квалификации			

Таможня 2020

Общий подход к ключевым направлениям и целям

Руководящая деятельность

Контроль совокупности

Ресурсы

Умение

- Простые, быстрые и недорогие клиентские услуги
- Развитие порядков действий по реализации контроля в целях повышения его эффективности
- Работа, независимая от времени и места
- Систематизация сотрудничества государственных органов
- Курирование опережающей работы будет поддерживаться аналитикой
- Конкурентоспособность в качестве работодателя
- Обеспечение способности и умения
- Развитие организации и совершенствование процессов и руководства
- Обеспечение высокой доступности - кратковременные технические перерывы

Слаженно и правомерно – безопасность благодаря сотрудничеству

Организационная структура Таможни Финляндии

Генеральный директор

- Аппарат генерального директора
- Защита интересов государства и правосудия
- Внутренняя ревизия
- Таможенная лаборатория

Департамент внешней торговли и налогов

- Отдел налогов и кредитования
- Отдел таможенного оформления
- Отдел статистики

Контрольно-правоохранительный департамент

- Анализ и оперативно-розыскная деятельность
- Таможенный контроль
- Отдел расследований
- Таможенный аудит

Административный департамент

- Отдел кадров
- Финансово-хозяйственный отдел
- Отдел материально-технического обеспечения
- Отдел обучения и подготовки кадров
- Пресс-служба
- Отдел информационных технологий

Департамент таможенных постов

- Таможня Хельсинки
- Авиатаможня
- Таможня Котка
- Таможня Ваалимаа
- Таможня Нуйямаа
- Таможня Иматра
- Таможня Турку
- Таможня Торнио
- Таможня Мариехамн

Утверждена
1.3.2018

Кадры и таможенные посты 2017

Количество сотрудников Таможни Финляндии в конце 2017 года – 1 887 человек,
из них женщин – 45 %,
мужчин – 55 %.

Всего было собрано налогов на сумму 2,9 миллиарда евро

Объем почти всех собранных Таможней различных налогов и платежей вырос в 2017 г. Сумма своевременно не выплаченных налогов составила 1,9 млн. евро, а доля своевременно невыплаченных налогов равнялась 0,07 процента.

Наибольшие доходы от налогов в 2017 и 2016 годах

	2017 год	2016 год
НДС при ввозе	2,69 млрд. €	2,37млрд. €
Пошлины и платежи, аналогичные пошлине	174 млн. €	163 млн. €
Фарватерные сборы	47 млн. €	46 млн. €
Платы за обслуживание	3 млн. €	4 млн. €

Самый большой рост, свыше 300 млн. евро, наблюдался в доходе от налога на добавленную стоимость при ввозе. Доход от таможенных платежей увеличился на 11 млн. евро. Даже доход от фарватерных сборов увеличился на один миллион евро по сравнению с 2016 годом. Плат за обслуживание и других подобных плат было собрано Таможней на один миллион меньше, чем в предыдущем году.

Количество деклараций, поданных в Финляндии

Импортных деклараций	829 631
Экспортных деклараций	966 094
Общих деклараций прибытия	459 209
Общих деклараций убытия	87 180
Судовых деклараций морского транспорта	36 836
Судовых деклараций морского транспорта	346 561
Транзитных деклараций (NCTS)	116 550
Электронных копий книжки МДП (NCTS-МДП)	11 955

Задачи, связанные с товарными потоками, осуществляемые Таможней Финляндии

Меры, принимаемые таможенными органами в отношении товаропотоков

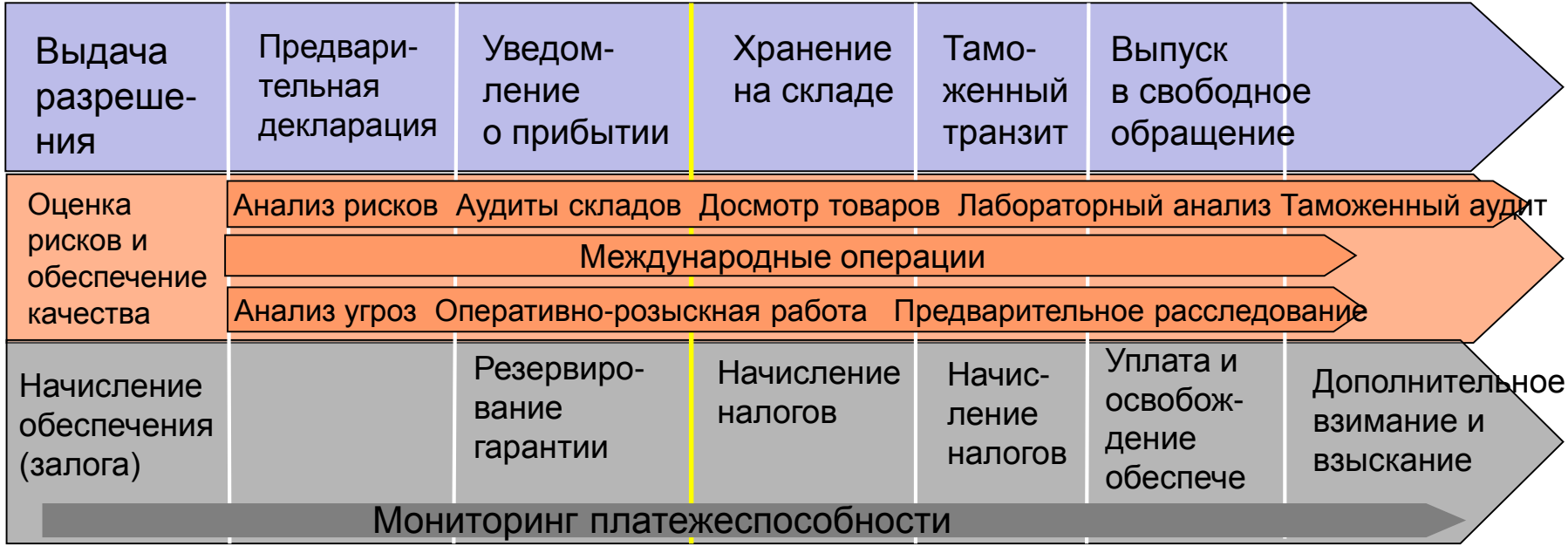

Таможенный контроль на границах

Пограничные проверки	281 622
Проверки пассажиров	72 787
Осмотры, направленные на обеспечение безопасности дорожного движения	60 531
Досмотры транспортных средств	53 309
Осмотры с помощью ИДК - крупные транспортные единицы	40 983
➢ Контроль за посылками интернет-торговли проводится методами, интегрированными в транспортный поток, с использованием техники.	
Контроль с участием служебной собаки	29 914
Меры контроля привели к уголовному процессу или административному наказанию	12 921
➢ Притом, всеобъемлющий радиационный контроль и автоматическое распознавание Государственных регистрационных знаков и номеров контейнеров на пунктах пропуска.	

Области сотрудничества Таможни Финляндии

В рамках Всемирной таможенной организации
В рамках Европейского союза
С российскими органами государственной власти
Сотрудничество с участниками ВЭД
Сотрудничество с государственными структурами
Межведомственное сотрудничество между полицейскими, таможенными и пограничными органами

Области сотрудничества между полицейскими, таможенными и пограничными органами

Совместные центры оперативно-розыскной информации
Методика выбора объекта разработки и совместные следственные группы
Борьба с теневой экономикой
Контроль пассажирского транспорта
Борьба с терроризмом
Согласование работы Таможенной и Пограничной службы на КПП
Контроль грузовых перевозок
Проект «HARVA»
Техника («LIPRE», ИДК, ИТ)
Координация на уровне ЕС

Роль Таможни в сотрудничестве в сфере государственного контроля

Министерство финансов	Налоговое управление, Центр статистики	Контроль налогов, аудит, теневая экономика, сотрудничество в области статистики
Министерство внутренних дел	Полиция, пограничная служба	ПТП, борьба с преступностью, оружия, наличные деньги, пограничный контроль
Министерство транспорта и связи	Ведомство безопасности транспорта Trafi, Ведомство связи	Контроль грузовых перевозок, меры безопасности, соблюдаемые в портах абонентские устройства радио- и телесвязи
Министерство сельского и лесного хозяйства	Агентство безопасности продовольствия Evira, Ведомство сельских местностей Mavi	Система «FEOGA», продукты питания, фитосанитарный и ветеринарный контроль
Министерство иностранных дел	Департамент внешних экономических связей Политический департамент	Товары двойного назначения вкл. оружие массового уничтожения. таможенная политика (о таможенной стоимости, происхождении)
Министерство социального обеспечения и здравоохранения	Медицинское ведомство FIMEA; Ведомство контроля сферы социального обеспечения и здравоохранения VALVIRA; Центр радиационной безопасности STUK	Наркотические и лекарственные средства, алкоголь, табачные изделия, снюс, радиоактивные вещества
Министерство образования и культуры	Организации по защите авторских прав, Музейное ведомство	Авторские права, Культурные ценности
Министерство окружающей среды	Центр окружающей среды SYKE	Отходы, химикаты, «CITES»
Министерство труда и Экономического развития	Ведомство по безопасности и химикатам TUKES, Патентно-регистрационное управление	Химикаты, товары широкого потребления, взрывчатые вещества, промышленные права
Министерство обороны	Вооруженные силы	Вооружение и военная техника
Министерство юстиции	Генеральная прокуратура	Предварительное расследование и обвинительная процедура

Досмотры товаров и аудит

Контрольные проверки и досмотры товаров	66 978
Аудиты складов	268
Таможенные аудиты	93
Отчеты документального контроля	211
Полный документальный контроль	154

Общее количество предположительно контрафактных изделий составило 478 267. Общая стоимость изделий, в отношении которых были приняты дальнейшие меры, составила 49 035 евро.

Были задержаны, в том числе, детские игрушки, запчасти для автомобилей, запчасти для спорттоваров, игровые приставки, обуви и одежда.

Правоохранительная деятельность Таможни

Таможенные органы сами проводят работу по раскрытию и расследованию преступлений, уделяя основное внимание борьбе с серьезной преступностью и экономической преступностью

Выявленные преступления	9 409
Преступления, связанные с наркотическими средствами	3 229
➢ из которых тяжкие	271
Факты налогового мошенничества	1 086
Преступления, связанные с лекарственными средствами	742
Экономические преступления	145
Экономический эффект	81,14 milj. €

90 % от незаконных лекарств поступает в страну по почте по заказу через интернет. В 2017 г. было изъято 265 406 шт. лекарственных таблеток (в 2016 г. – 225 564 таблеток).

Таможенная лаборатория

Исследования, связанные с подозрениями в совершении таможенного нарушения	7 946	46 %
Контроль за продовольственными товарами	3 192	18 %
Контроль за потребительскими товарами	1 539	9 %
Проверки соответствия овощей требованиям	1 605	9 %
Фитосанитарные проверки	1 342	8 %
Исследования топлива	985	6 %
Другие таможенно-технические исследования	114	1 %
Исследования, касающиеся бизнеса	655	4 %
Всего	**17 378**	

Свыше 44 000 лабораторных исследований, благодаря которым было получено свыше 840 000 результатов исследования.

Импорт, экспорт и торговый баланс в 1990–2017

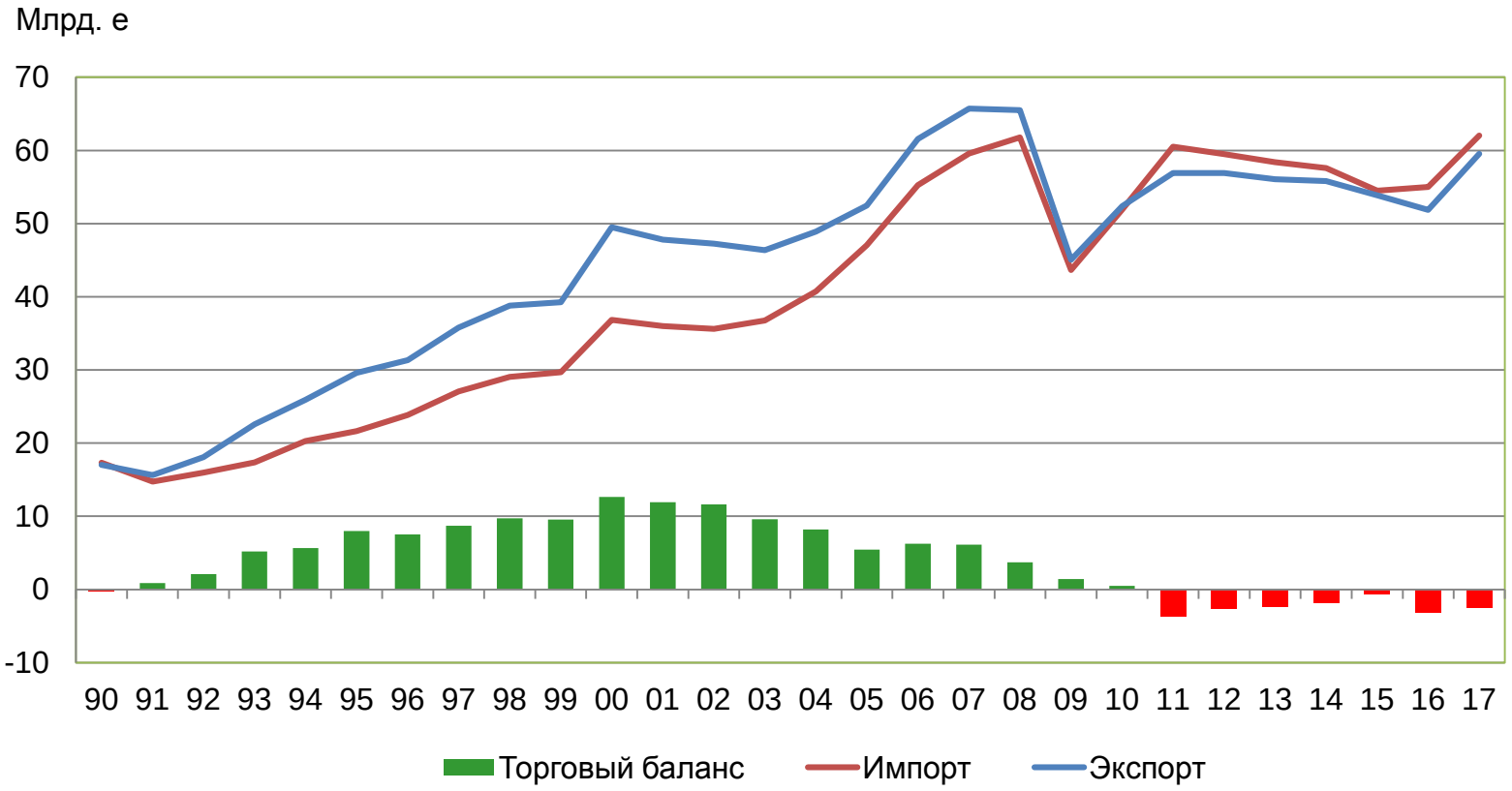

Экспорт, импорт и торговый баланс по месяцам в 2013–2017

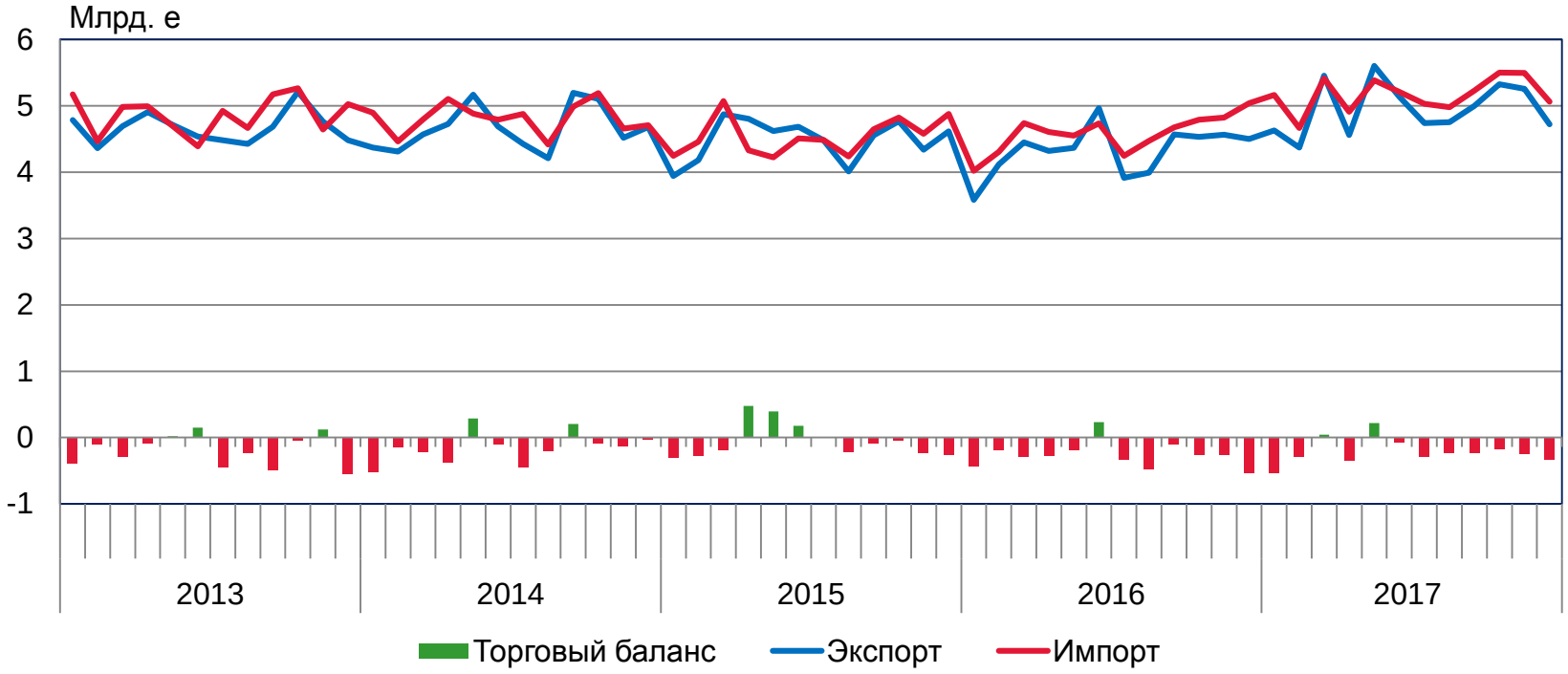

ЭКСПОРТ ПО КАТЕГОРИЯМ ПРОДУКЦИИ (СРА) В 2017 Г. (1–12)

Доля от экспорта и изменение стоимости по сравнению с соответствующим периодом предыдущего года (%)

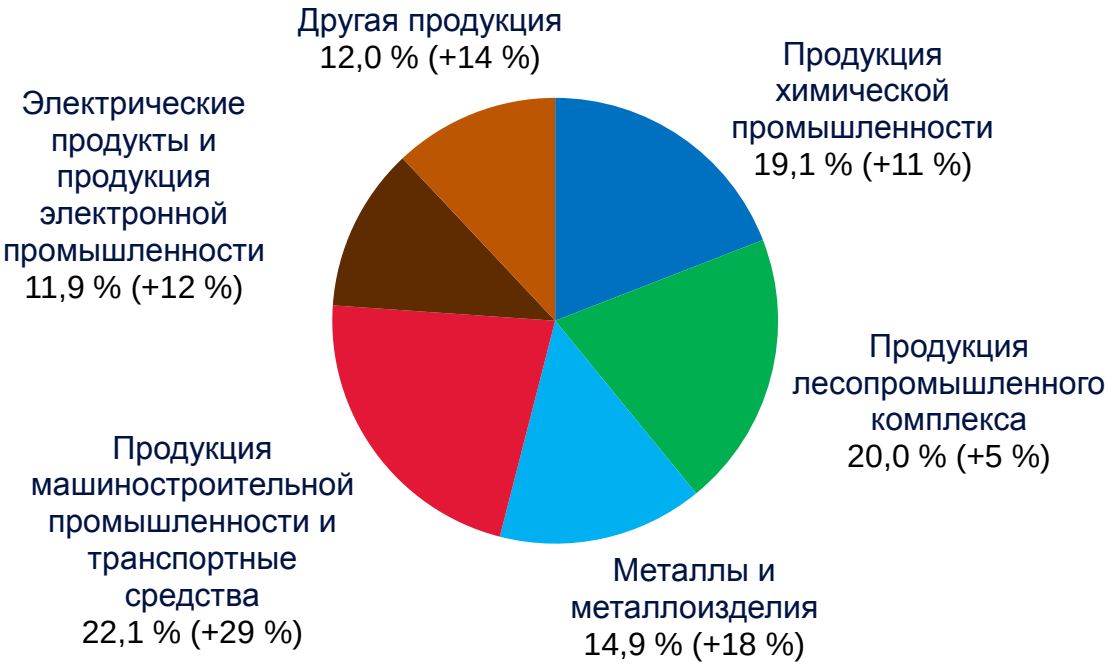

Внешняя торговля по странам в 2017 г.
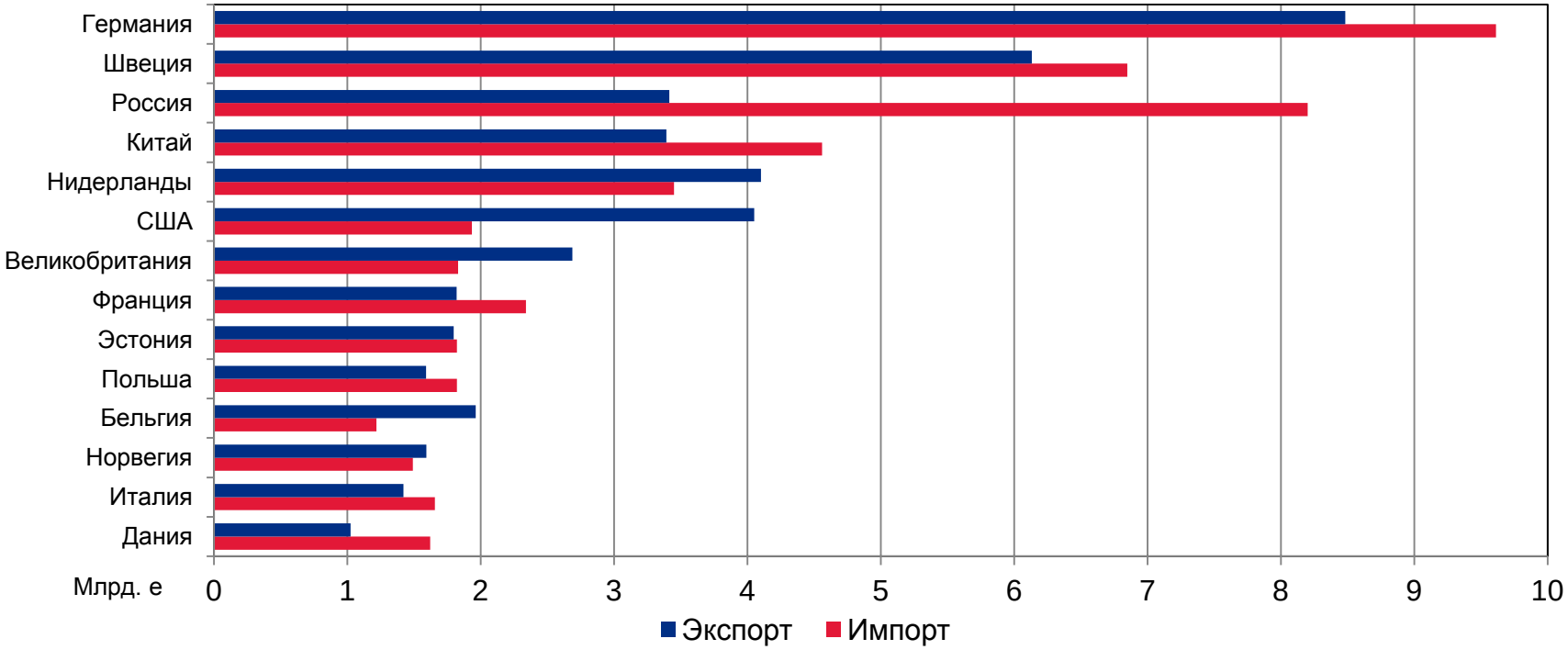
В порядке убывания по величине общего торгового оборота