

Sanoma	Schema	Sivu
Tietomalli		2
Käytettyjen sanomien nimien vertailutaulukko		3
Sanomaliikenne		4
Sekä saapumisen että poistumisen yhteydessä käytettävät sanomat		
IE900 Kontrolli	FIControl	5
IE100 Lisäselvityspyyntö	FIEntryExitResponse	6
IE316 Hylkäyssanoma (kansallinen nimi)	FIEntryExitResponse	7
Sanomat toimijalta Tullille saapumisen yhteydessä		
IE007 Vastaanottoilmoitus (väliaikaisen varastoinnin)	FISummaryDeclaration	8
IE044 Purkaustulos	FISummaryDeclaration	10
IE313 Muutettu saapumisen yleisilmoitus	FISummaryDeclaration	15
IE315 Saapumisen yleisilmoitus	FISummaryDeclaration	28
IE323 Diversioilmoitus	FISummaryDeclaration	41
IE344 Yleisilmoitus väliaikaista varastointia varten	FISummaryDeclaration	43
IE347 Saapumisen esittämisilmoitus	FISummaryDeclaration	58
IE3470 Saapumisilmoitus entry key -tiedoilla	FISummaryDeclaration	60
Tullin vastaussanomien saapumisen yhteydessä		
IE304 Muutettu saapumisen yleisilmoitus hyväksytty	FIEntryExitResponse	62
IE322 Tuonti Unionialueelle kielletty	FIEntryExitResponse	66
IE325 Diversioilmoitus hyväksytty	FIEntryExitResponse	68
IE326 Purkaustuloksen hyväksyminen	FIEntryExitResponse	69
IE328 Saapumisen yleisilmoituksen hyväksyminen	FIEntryExitResponse	70
IE329 Purkaustulosolettama/Tuonti sallittu Tullin korjauksin	FIEntryExitResponse	73
IE330 Tuonti Unionialueelle sallittu	FIEntryExitResponse	81
IE345 Yleisilmoituksen hyväksyminen	FIEntryExitResponse	83
IE348 Saapumisen esittämisilmoituksen hyväksyminen	FIEntryExitResponse	84
IE351 Ennakkoilmoitus toimenpiteestä	FIEntryExitResponse	85
IE361 Ilmoitus kontrollitoimista	FIEntryExitResponse	89
IE398 Mitätöinti	FIEntryExitResponse	91
IE399 Virhe	FIEntryExitResponse	92
Sanomat toimijalta Tullille poistumisen yhteydessä		
IE547 Poistumisen esittämisilmoitus	FISummaryDeclaration	93
IE590 Poistumisilmoitus	FISummaryDeclaration	95
IE613 Poistumisen yleisilmoituksen korjaus	FISummaryDeclaration	96
IE615 Poistumisen yleisilmoitus	FISummaryDeclaration	103
Tullin vastaussanomien poistumisen yhteydessä		
IE522 Vienti Unionialueelta kielletty	FIEntryExitResponse	110
IE525 Vienti Unionialueelta sallittu	FIEntryExitResponse	111
IE548 Poistumisen esittämisilmoituksen hyväksyminen	FIEntryExitResponse	112
IE561 Ilmoitus tarkastuksesta	FIEntryExitResponse	113
IE593 Poistumisilmoituksen hyväksyminen	FIEntryExitResponse	114
IE604 Poistumisen yleisilmoituksen korjauksen hyväksyminen	FIEntryExitResponse	115
IE628 Poistumisen yleisilmoituksen hyväksyminen	FIEntryExitResponse	116

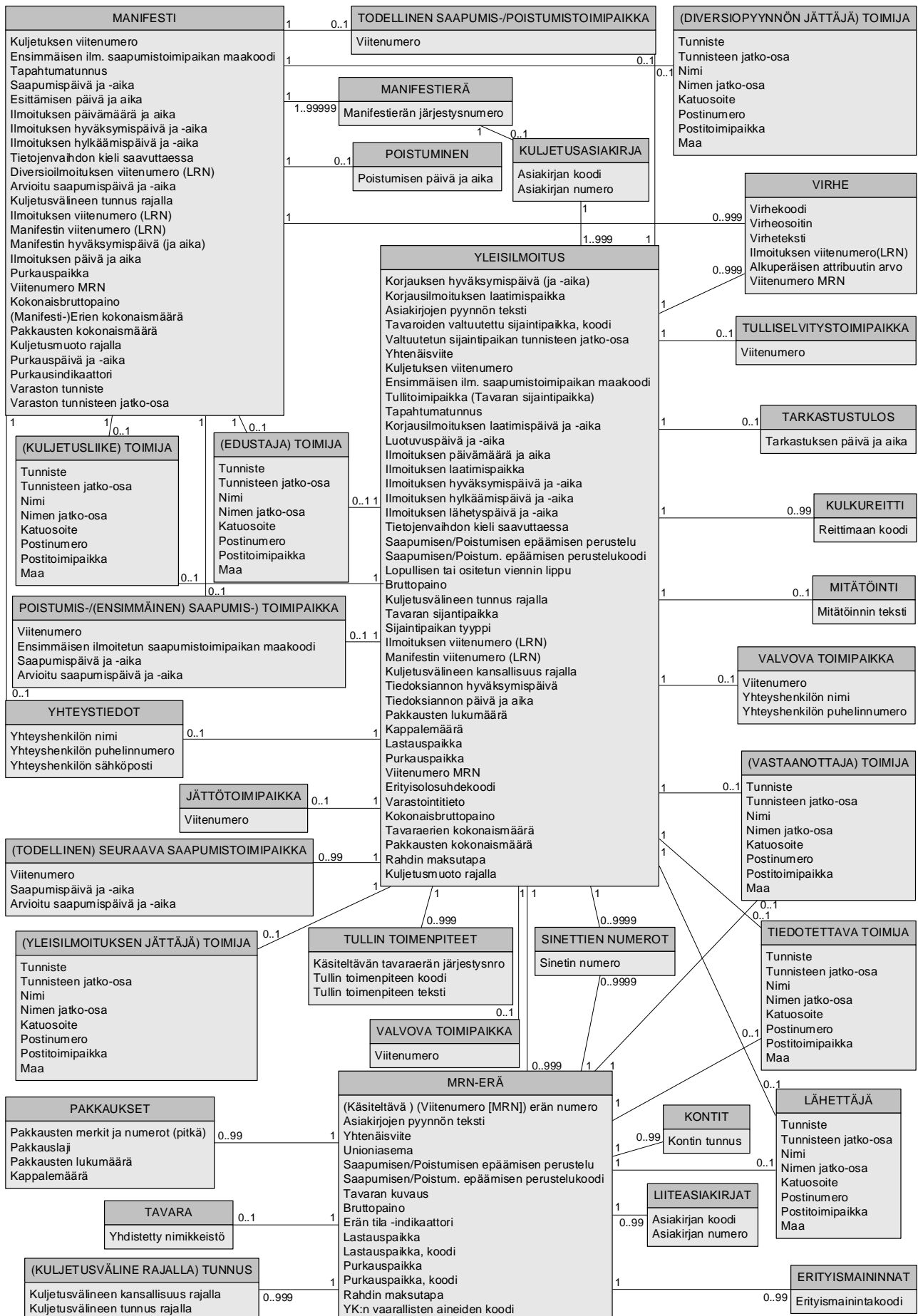

Sanoma	Nimi kansallisessa dokumentaatiassa	Nimi kansainvälisessä dokumentaatiassa
IE007	Vastaanottoilmoitus	Arrival notification (E_ARR_NOT)
IE044	Purkaustulos	Unloading remarks (E_ULD_REM)
IE100	Lisäselvityspyyntö	Ask for documents (E_ASK_DOC)
IE304	Muutettu saapumisen yleisilmoitus hyväksytty	Entry Summary Declaration Amendment Acceptance (E_ENS_AAC)
IE313	Muutettu saapumisen yleisilmoitus	Entry Summary Declaration amendment (E_ENS_AMD)
IE315	Saapumisen yleisilmoitus	Entry Summary Declaration (E_ENS_DAT)
IE316	Hylkäyssanoma	Entry Summary Declaration rejected (E_ENS_REJ)
IE322	Tuonti Unionialueelle kielletty	Entry release rejection (E_ENT_REJ)
IE323	Diversioilmoitus	Diversion request Import (E_DIV_REQ)
IE325	Diversioilmoitus hyväksytty	Diversion request Acknowledgement (E_DIV_ACK)
IE326	Purkaustuloksen hyväksyminen	<i>Kansallinen sanoma</i>
IE328	Saapumisen yleisilmoituksen hyväksyminen	Entry Summary Declaration Acknowledgement (E_ENS_ACK)
IE329	Purkaustulosolettama/Tuonti sallittu Tullin korjauksin	Entry details data (E_ENT_DET)
IE330	Tuonti Unionialueelle sallittu	Entry release (E_ENT_REL)
IE344	Yleisilmoitus	Subsequent Arrival Notification (E_SAN_ENT)
IE345	Yleisilmoituksen hyväksyminen	Subsequent manifest validation (E_SMA_VAL)
IE347	Saapumisen esittämisilmoitus	Arrival notification (E_ARN_ENT)
IE348	Saapumisen esittämisilmoituksen hyväksyminen	Manifest validation (E_MAN_VAL)
IE351	Ennakkoilmoitus toimenpiteestä	Advanced Intervention Notification (E_AIV_NOT)
IE361	Ilmoitus kontrollitoimista	Import control decision notification (E_IMP_CTR)
IE398	Mitätöinti	<i>Kansallinen sanoma</i>
IE399	Virhe	<i>Kansallinen sanoma</i>
IE522	Vienti Unionialueelta kielletty	Exit Release Rejection (E_EXT_REJ)
IE525	Vienti Unionialueelta sallittu	Exit Release Notification (E_EXT_REL)
IE547	Poistumisen esittämisilmoitus	Manifest presentation (E_MAN_PRE)
IE548	Poistumisen esittämisilmoituksen hyväksyminen	Export Manifest Validation (E_EXP_MVA)
IE561	Ilmoitus tarkastuksesta	Exit Control Decision Notification (E_EXT_CTR)
IE590	Poistumisilmoitus	Exit Notification (E_EXT_NOT)
IE593	Poistumisilmoituksen hyväksyminen	<i>Kansallinen sanoma</i>
IE604	Poistumisen yleisilmoituksen korjauksen hyväksyminen	Exit Summary Declaration Amendment Acceptance (E_EXS_AAC)
IE613	Poistumisen yleisilmoituksen korjaus	Exit Summary Declaration Amendment (E_EXS_AMD)
IE615	Poistumisen yleisilmoitus	Exit Summary Declaration (E_EXS_DAT)
IE628	Poistumisen yleisilmoituksen hyväksyminen	Exit Summary Declaration Acknowledgement (E_EXS_ACK)
IE900	Kontrolli	<i>Kansallinen sanoma</i>
IE3470	Saapumisilmoitus Entry key –tiedoilla	Arrival notification (E_ARN_ENT)

Taso 0	RDO	Muoto	Polku	(Yleinen tyyppi) tagi	tyyppi
SANOMA 1X	R				
Sanoman lähettäjä	R	an..35	Message	sender	lineType
Tunnisteena käytetään lähettäjän ISO-6523 –standardin mukaista OVT-tunnusta. Rekisterin ylläpitäjän ICD-koodin (0037) jälkeen ilmoitetaan Y-tunnus ilman väliä tarkistusnumeroineen. Jos kyseessä kuitenkin on suora sanoma-asiointi (WebService), tunnisteena käytetään toimijan EORI-tunnusta , joka Suomessa koostuu maakodista ja Y-/ALV-tunnuksesta (esim. FI1234567-8).					
Sanoman vastaanottaja	R	an..35	Message	recipient	lineType
Tunnisteena käytetään vastaanottajan ISO-6523 –standardin mukaista OVT-tunnusta. Rekisterin ylläpitäjän ICD-koodin (0037) jälkeen ilmoitetaan Y-tunnus ilman väliä tarkistusnumeroineen. Tullihallituksen OVT-tunnus on '003702454428'. Jos kyseessä kuitenkin on suora sanoma-asiointi (WebService), tunnisteena käytetään toimijan EORI-tunnusta , joka Suomessa koostuu maakodista ja Y-/ALV-tunnuksesta (esim. FI1234567-8). Tullin tunniste on tällöin FI0245442-8.					
Laatimispäivä ja -aika	R	dateTime	Message	issue	dateTime
Lähetyskerran kontrollointitunnus	O	an..14	Message	controlReference	lineType
Käytössä vain Tullin vastaussanomissa. Ilmoitetaan sen ilmoitussanomien 'Sanoman tunniste'-kentän arvo johon vastaus viittaa.					
Testi-indikaattori	R	n1	Message	test	code
Sanomaliikennettä testattaessa ilmoitetaan arvo '1'. MUUTEN (tuotannossa) ilmoitetaan arvo '0'.					
Sanoman tunniste	R	an..14	Message	reference	lineType
Sanoman yksilöllinen tunniste. Tullin määrittämän viisikirjaimisen merkkijonon jälkeen asiakkaan määrittämä viitenumero. Tietoelementti koostuu ainoastaan alfanumeerisista merkeistä. Tullin vastaussanomissa ilmoitetaan Tullin määrittämä lähetyskerran yksilöllinen tunniste.					
Jos kyseessä on suora sanoma-asiointi (WebService), asiakkaan määrittämän lähetyskerran viitteen on oltava yhdeksänmerkkinen, jolloin tunnisteiden kokonaispituus on aina 14 merkkiä.					
Sanomatyyppi	R	an..6	Message	function	code
Koodiluettelo 0096					
TEKNINEN LÄHETTÄJÄ 1X	D				
JOS ilmoituksen / tiedonannon jättäjä tai tämän edustaja käyttää teknistä lähettäjä, niin tämä tietoryhmä = 'R'.					
MUUTEN tämä tietoryhmä ei ole käytössä.					
Tunniste	R	an..17	[Message] TechnicalSender	(Party) identity	identifier
Tunnisteen jatko-osa	R	an5	[Message] TechnicalSender	(Party) identityExtension	identifierExtension

Taso 1	RDO	Muoto	Polku	(Yleinen tyyppi) tagi	tyyppi
OTSIKKO 1X	R				
Toimenpide	R	an..3	InterchangeLevel	action	code
Koodiluettelo:					
4 = Lähetyskerta hylätään					
8 = Lähetyskerta hyväksytään					
VIRHE 999X	O				
Virheen sijainti	R	an..350	Error [Pointer]	errorLocation	text
Virhesyy	R	an..350	Error	additionalDescription	text
Virhesarake	O	n..6	Error [Pointer]	documentSection	code
Virherivi	O	n..6	Error [Pointer]	sequence	numeric
Virheen lähde	R	an..140	Error	originalValue	text

Taso 1	RDO	Muoto	Polku	(Yleinen tyyppi) tagi	tyyppi
OTSIKKO [YLEISILMOITUS] 1X	R				
Viitenumero MRN	D	an18	[Response] Declaration	MRN	mrn
Joko MRN tai Tapahtumatunnus tai molemmat ovat käytössä.					
Tapahtumatunnus	D	an17	[Response] Declaration	customsReference	identifier
Joko MRN tai Tapahtumatunnus tai molemmat ovat käytössä.					
Asiakirjojen pyynnön teksti	R	an..350	[Response] AdditionalInformation	statementDescription	text
(TULLISELVITYS-) TOIMIPAikka 1X	R				
Viitenumero	R	an8	[Response.Control] ContactCustomsOffice	(CustomsOffice.Location) code	identifier
Tieto tulee ilmoittaa versaaleja käyttäen.					
TAVARAERÄ 999X	D				
JOS lisätietoja vaaditaan tavaraerätasolla, ilmoitetaan merkityksellisen tavaraerän numero ja lisätieto.					
Tavaraerän järjestysnumero	R	n..5	[Response.Control] Pointer	sequence	numeric
Asiakirjojen pyynnön teksti	R	an..350	[Response.Control] AdditionalInformation	statementDescription	text

Taso 1	RDO	Muoto	Polku	(Yleinen tyyppi) tagi	tyyppi
OTSIKKO [MANIFESTI / YLEISILMOITUS] 1X	R				
Ilmoituksen viitenumero (LRN)	O	an..22	[Response] Declaration	reference	lineType
R891: Ilmoituksen viitenumeron (LRN) / Diversion viitenumeron / Esittämisen viitenumeron tulee olla lähettävän TOIMIJAN tietylle tapahtumalle (Saapumisen yleisilmoitus, Esittämislmoitus) antama numero/tunniste. Sen tulee olla toimijakohtaisesti yksilöllinen.					
JOS IE316 käytetään IE344:n hylkäämiseen, NIIN ilmoitetaan IE344:n Manifestin viitenumero (LRN).					
Viitenumero MRN	O	an18	[Response] Declaration	MRN	mrn
Tapahtumatunnus	O	an17	[Response] Declaration	customsReference	identifier
Ilmoituksen hylkäämispäivä ja -aika	R	dateTime	[Response] Status	effective	dateTime
VIRHE 999X	O				
Virhekoodi	O	n2	[Response] Error	validation	code
Koodiluettelo 0123					
Virheosoitin	R	n..5	[Response.Error] Pointer	sequence	numeric
JOS virhe viittaa otsikkotasolle, NIIN = '0'.					
Virheteksti	R	an..255	[Response] Error	additionalDescription	text
Alkuperäisen attribuutin arvo	O	an..140	[Response] Error	originalValue	text
Ilmoituksen viitenumero (LRN)	D	an..22	[Response] Error	reference	lineType
JOS IE316 käytetään IE344:n hylkäämiseen eikä IE344:n ko. tuontitapahtumalla ole viitattu MRN:ään, NIIN tämä tieto = 'R'. MUUTEN tieto ei ole käytössä.					
Viitenumero MRN	D	an18	[Response] Error	MRN	mrn
JOS IE316 käytetään IE344:n hylkäämiseen ja ko. tuontitapahtumalla on viitattu MRN:ään, NIIN tämä tieto = 'R'. MUUTEN tieto ei ole käytössä.					

Taso 1	Taso 2	RDO	Muoto	Polku	(Yleinen tyyppi) tagi	tyyppi
OTSIKKO [MANIFESTI] 1X		R				
Ilmoituksen viitenumero (LRN)		R	an..22	Declaration	(Document) reference	lineType
Ilmoituksen päivä ja aika		R	dateTime	Declaration	(Document) issue	dateTime
Tietojenvaihdon kieli saavutuksessa		D	a2	Declaration	language	languageCode
Koodiluettelo 0036						
Attribuuttia käytetään peruskielenä seuraavissa yhteydenotoissa toimijan ja Tullin järjestelmän välillä. Jos toimija ei käytä tätä attribuuttia, käyttää Tullin järjestelmä oletuskieltä.						
Varaston tunniste		R	an..17	[Declaration] Warehouse	identification	identifier
Varaston tunnisteiden jatko-osa		R	an5	[Declaration] Warehouse	identificationExtension	identifierExtension
Varastonpitäjällä tulee olla väliaikaisen varastonpitäjän lupa.						
(SAAPUMIS-) TOIMI-PAIKKA 1X		O				
Viitenumero		R	an8	Declaration	declarationOffice	identifier
Tieto tulee ilmoittaa versaaletta käyttäen.						
TULLIN VIITE [YLEISILMOITUS] 1X		R				
Viitenumero MRN		R	an..21	[GoodsShipment] Consignment	MRN	mrn
Ilmoitetaan saapumisen yleisilmoituksen tai yleisilmoituksen soveltuva MRN.						
	TAVARAERÄ 999X	R				
	Tavaraerän järjestysnumero	R	n..3	[GoodsShipment.Consignment] ConsignmentItem	sequence	numeric
Kysyttävät MRN:än erät täytyy olla esitetty samalla esittämisilmoituksella (IE347).						
(EDUSTAJA) TOIMIJA 1X		D				
Jos varastonpitäjä käyttää edustajaa, tämä tietoryhmä = 'R'. Muuten tämä tietoryhmä ei ole käytössä.						
Nimi		D	an..35	[Declaration] Agent	(Party) name1	lineType
C501: JOS attribuutti 'Tunniste' on ilmoitettu tietoryhmässä NIIN tätä attribuuttia ei voi ilmoittaa MUUTEN tämä attribuutti = 'R'						
Nimen jatko-osa		O	an..35	[Declaration] Agent	(Party) name2	lineType
Katuosoite		D	an..35	[Declaration] Agent	(Party.Address) line	lineType
C501: JOS attribuutti 'Tunniste' on ilmoitettu tietoryhmässä NIIN tätä attribuuttia ei voi ilmoittaa MUUTEN tämä attribuutti = 'R'						
Postinumero		D	an..9	[Declaration] Agent	(Party.Address) postCode	postalCode
C501: JOS attribuutti 'Tunniste' on ilmoitettu tietoryhmässä NIIN tätä attribuuttia ei voi ilmoittaa MUUTEN tämä attribuutti = 'R'						
Postitoimipaikka		D	an..35	[Declaration] Agent	(Party.Address) city	lineType
C501: JOS attribuutti 'Tunniste' on ilmoitettu tietoryhmässä NIIN tätä attribuuttia ei voi ilmoittaa MUUTEN tämä attribuutti = 'R'						
Maa		D	a2	[Declaration] Agent	(Party.Address) country	countryCode
Koodiluettelo 0058						
C501: JOS attribuutti 'Tunniste' on ilmoitettu tietoryhmässä NIIN tätä attribuuttia ei voi ilmoittaa MUUTEN tämä attribuutti = 'R'						
Tieto tulee ilmoittaa versaaletta käyttäen.						
Tunniste		R	an..17	[Declaration] Agent	(Party) identity	identifier
R837: EORI-tunniste tulee ilmoittaa.						
Suomalainen EORI-tunniste koostuu kaksimerkkisestä maakoodista ja Y-tunnuksesta. Esim. FI1234567-1.						
Tunnisteiden jatko-osa		D	an5	[Declaration] Agent	(Party) identityExtension	identifierExtension
JOS toimijalla on Tullin antama jatko-osa, niin tämä tieto = 'R'. MUUTEN tieto ei ole käytössä.						
(ILMOITUKSEN JÄTTÄJÄ) TOIMIJA 1X		D				
JOS (Edustaja) Toimija on käytössä, tätä tietoryhmää ei voi käyttää. MUUTEN tämä tietoryhmä = 'R'.						
Nimi		D	an..35	[Declaration.BorderTransportMeans] Master	(Party) name1	lineType
C501: JOS attribuutti 'Tunniste' on ilmoitettu tietoryhmässä NIIN tätä attribuuttia ei voi ilmoittaa MUUTEN tämä attribuutti = 'R'						
Nimen jatko-osa		O	an..35	[Declaration.BorderTransportMeans] Master	(Party) name2	lineType

Taso 1	Taso 2	RDO	Muoto	Polku	(Yleinen tyyppi) tagi	tyyppi
Katuosoite		D	an..35	[Declaration. BorderTransportMeans] Mas-ter	(Party.Address) line	lineType
C501: JOS attribuutti 'Tunniste' on ilmoitettu tietoryhmässä NIIN tätä attribuuttia ei voi ilmoittaa MUUTEN tämä attribuutti = 'R'						
Postinumero		O	an..9	[Declaration. BorderTransportMeans] Mas-ter	(Party.Address) postCode	postalCode
C501: JOS attribuutti 'Tunniste' on ilmoitettu tietoryhmässä NIIN tätä attribuuttia ei voi ilmoittaa MUUTEN tämä attribuutti = 'R'						
Postitoimipaikka		D	an..35	[Declaration. BorderTransportMeans] Mas-ter	(Party.Address) city	lineType
C501: JOS attribuutti 'Tunniste' on ilmoitettu tietoryhmässä NIIN tätä attribuuttia ei voi ilmoittaa MUUTEN tämä attribuutti = 'R'						
Maa		D	a2	[Declaration. BorderTransportMeans] Mas-ter	(Party.Address) country	countryCode
Koodiluettelo 0058						
C501: JOS attribuutti 'Tunniste' on ilmoitettu tietoryhmässä NIIN tätä attribuuttia ei voi ilmoittaa MUUTEN tämä attribuutti = 'R'						
Tieto tulee ilmoittaa versaaleja käyttäen.						
Tunniste		R	an..17	[Declaration. BorderTransportMeans] Mas-ter	(Party) identity	identifier
R837: EORI-tunniste tulee ilmoittaa. Suomalainen EORI-tunniste koostuu kaksimerkkisestä maakoodista ja Y-tunnuksesta. Esim. FI1234567-1. Jos Purkaustuloksen jättäjä ilmoitetaan, NIIN tunnisteeseen tulee olla sama kuin 'Varaston tunniste'.						
Tunnisteen jatko-osa		D	an5	[Declaration. BorderTransportMeans] Mas-ter	(Party) identityExtension	identifierExtension
JOS toimijalla on Tullin antama jatko-osa, niin tämä tieto = 'R'. MUUTEN tieto ei ole käytössä.						
YHTEYSTIEDOT 1X						
Yhteyshenkilön nimi		R	an..35	[Declaration] Representative-Person	(Party.Contact) name	lineType
Yhteyshenkilön puhelinnumero		R	an..35	[Declaration] Representative-Person	(Party.Communication) telephone	lineType
Yhteyshenkilön sähköposti		O	an..100	[Declaration] Representative-Person	(Party.Communication) email	emailType

Taso 1	Taso 2	Taso 3	RDO	Muoto	Polku	(Yleinen tyyppi) tagi	tyyppi
OTSIKKO [MANI - FESTI] 1X			R				
Ilmoituksen viitenumero (LRN)			R	an..22	Declaration	(Document) reference	lineType
R891: Ilmoituksen viitenumeron (LRN) / Diversion viitenumeron / Esittämisen viitenumeron tulee olla lähettävän TOIMIJAN tietyllä tapahtumalle (Saapumisen yleisilmoitus, Esittämislmoitus) antama numero/tunniste. Sen tulee olla toimijakohtaisesti yksilöllinen.							
Tietojenvaihdon kieli saatavissa			D	a2	Declaration	language	languageCode
Koodiluettelo 0036							
Attribuuttia käytetään peruskielenä seuraavissa yhteydenotoissa toimijan ja Tullin järjestelmän välillä. Jos toimija ei käytä tätä attribuuttia, käyttää Tullin järjestelmän oletuskieltä.							
Kuljetusvälineen tunnus rajalla			D	an..27	[Declaration] Border-TransportMeans	(TransportMeans) identity	transportMeansIdentifier
JOS 'Kuljetusmuoto rajalla' = '1', '3' tai '8', NIIN tämä tieto = 'R', MUUTEN tämä tieto = 'O'.							
JOS 'Kuljetusmuoto rajalla' = '1' tai '8'							
NIIN attribuutti koostuu joko Kansainvälisen merenkulkujärjestön (IMO) IMO-numerosta (muoto n7 - 'O' alussa sallittu) tai aluksen yksilöllisestä eurooppalaisesta tunnistenumeroista (ENI) (muoto n8 - 'O' alussa sallittu)							
JOS 'Kuljetusmuoto rajalla' = '3'							
NIIN attribuutti koostuu rekisterikilven numerosta, eikä sillä ole muutorajoituksia							
JOS 'Kuljetusmuoto rajalla' = '2'							
NIIN attribuutti koostuu vaunun numerosta, eikä sillä ole muutorajoituksia							
MUUTEN ei muutorajoituksia							
Tavaraerien kokonaismäärä			R	n..5	Declaration	goodsItem	quantity
Pakkausten kokonaismäärä			R	n..7	[Declaration] DeclarationPackaging	(Packaging) packages	quantity
Pakkausten kokonaismäärä on tällä ilmoituksella puretuiksi ilmoitettujen pakkausten lukumäärä. Pakkausten kokonaismäärä on "Pakkausten lukumäärä" + "Kappalemäärä" + arvo "1" jokaisesta irtotavarasta.							
Jos purkaustulos annetaan vain yhdestä kontista ja kyseessä on alipurku, ilmoitetaan arvo '0'.							
Kuljetuksen viitenumero			D	an..35	[Declaration] Border-TransportMeans	journey	lineType
TR0518: JOS 'Kuljetusmuoto rajalla' = '4'							
NIIN attribuutin muoto on an..8 JA merkkijonon tulee sisältää lentoyhtiön koodi (an..3), lennon numero (n..4) ja vapaaehtoinen loppuliite (a1) ilman elementtien välisiä erottimia.							
TR0519: JOS 'Kuljetusmuoto rajalla' = '1' JA 'Kuljetuksen viitenumero' on käytössä JA ensimmäiset neljä kirjainta ovat XFER versaaileilla							
NIIN ensimmäiset neljä merkkiä on oltava 'XFER' versaaileilla, jonka jälkeen ilmoitetaan rekan rekisterinumero							
MUUTEN 'XFER' ei voida käyttää.							
JOS 'Kuljetusmuoto rajalla' = '2', NIIN joko 'Kuljetusvälineen tunnus rajalla' tai 'Kuljetuksen viitenumero' on ilmoitettava.							
R843: 'Kuljetuksen viitenumero' on kuljetusvälineen matkan tunniste (esim. lennon numero, junan numero, matkan numero).							
Purkauspaikka			O	an..35	[Declaration] UnloadingLocation	(Location) name	text
R670: 'Lastauspaikan' ja 'Purkauspaikan' kaksi ensimmäistä merkkiä tulee koostua maakoodista joiden jälkeen tulee ilmoittaa sataman, lentokentän, rahtiterminaalien, rautatieaseman tai muun paikan nimi.							
Kaksi ensimmäistä merkkiä tulee olla versaaileja.							
Purkauspäivä ja -aika			R	dateTime	[Declaration] Border-TransportMeans	unload	dateTime
Varaston tunnistus			R	an..17	[Declaration] Warehouse	identification	identifier
Varaston tunnistuksen jatko-osa			R	an5	[Declaration] Warehouse	identificationExtension	identifierExtension
Varastonpitäjällä tulee olla väliaikaisen varastonpitäjän lupa.							
TULLIN VIITE [YLEISILMOITUS] 9999X			R				
Viitenumero MRN			R	an18	[GoodsShipment] Consignment	MRN	mrn
TAVARA-ERÄ 999X							
Viitenumero (MRN) erän numero			R	n..5	[GoodsShipment.Consignment] ConsignmentItem	sequence	numeric
Erän tila -indikaattori			R	an..5	[GoodsShipment.Consignment] ConsignmentItem	condition	indicatorCode

Taso 1	Taso 2	Taso 3	RDO	Muoto	Polku	(Yleinen tyyppi) tagi	tyyppi
	Jos 'TAVARAERÄ.Erän tila -indikaattori' = '0' tai 'false', muut tavaraa koskevat tiedot = 'R'. Tällöin on annettava ainakin yksi purettaessa todettu kyseistä tavaraerää koskeva tieto tai tietoryhmä, jota poikkeama koskee, ja sen purettaessa todettu todellinen arvo. Jos 'TAVARAERÄ.Erän tila -indikaattori' = '1' tai 'true', tietoja ei syötetä. Seuraavat koodit ovat käytössä: '0', 'false' = Poikkeamia on havaittu '1', 'true' = Poikkeamia ei ole havaittu						
	Tavaran kuvaus / Poikkeamat		D	an..280	[GoodsShipment.Consignment.ConsignmentItem] Commodity	cargoDescription	text
	Jos 'TAVARAERÄ.Erän tila -indikaattori' = '0' tai 'false', ilmoitetaan tavarankuvauksen lisäksi tavaraerää koskevat purettaessa todetut poikkeavat tiedot. Jos 'TAVARAERÄ.Erän tila -indikaattori' = '1' tai 'true', tietoja ei syötetä. Esim. Mikäli havaitaan alipurettu kontti, tulee tässä ilmoittaa "[Kontin tunnus] alipurettu". Jos ylipurkutilanteessa kontti pystytään yhdistämään tiettyyn tavaraerään, tulee tässä ilmoittaa "[Kontin tunnus] yllipurettu" ja kentässä 'kontin tunnus' yllipurettun kontin tunnus. Mikäli tietoryhmässä 'Pakkaukset' havaitaan poikkeamia, tulee tässä ilmoittaa poikkeamaa koskevat tiedot ja tietoryhmässä 'Pakkaukset' ilmoittaa purettaessa havaitut tavaraerään liittyvät oikeat pakkaustiedot. Ilmoitetaan tavarankuvaus, jolla tarkoitetaan tavanomaista kaupanimitystä. Tämä nimitys on ilmaistava riittävän täsmällisesti, jotta tavarat voidaan tunnistaa ja luokitella. Yleisiä termejä (kuten. "yhdistettyä", "yleistä lastia" tai "osia") ei voida hyväksyä. Komissio ylläpitää luetteloa tämänkaltaisista yleisistä termeistä osoitteessa: http://ec.europa.eu/taxation_customs/resources/documents/customs/customs_policy_issues/customs_security/acceptable_goods_description_guidelines_fi.pdf						
	Bruttopaino		D	n..11,3	[GoodsShipment.Consignment.ConsignmentItem] GoodsMeasure	grossMass	measure
	Jos 'TAVARAERÄ.Erän tila -indikaattori' = '0' tai 'false' ja tämä tieto on olennainen, niin tämä tietoelementti = 'R'. Jos 'TAVARAERÄ.Erän tila -indikaattori' = '1' tai 'true', tämä tietoelementti ei ole käytössä. Ilmoitetaan purettaessa todettu bruttopaino.						
	YK:n vaarallisten aineiden koodi		D	n4	[GoodsShipment.Consignment.ConsignmentItem] Commodity	UNDG	dangerousGoods Code
	Ei koodiluetteloa saatavilla R823: Yhdistyneiden kansakuntien vaarallisten aineiden Ilmais (UNDG) on yksilöllinen sarjanumero (n4), jonka Yhdistyneet kansakunnat on osoittanut vaarallisille aineille. Elementti tulee ilmoittaa asiaan kuuluvissa tapauksissa. Jos 'TAVARAERÄ.Erän tila -indikaattori' = '0' tai 'false' ja tämä tieto on olennainen, niin tämä tietoelementti = 'R'. Jos 'TAVARAERÄ.Erän tila -indikaattori' = '1' tai 'true', tämä tietoelementti ei ole käytössä. Ilmoitetaan tavarankuvauksessa todettu YK:n vaarallisten aineiden koodi.						
	Unioniasema		D	an..2	[GoodsShipment.Consignment.ConsignmentItem]	communityStatus	CommunityStatus-CodeType
	Koodiluettelo 9995 R815: Attribuuttia voidaan käyttää unioniaseman ilmaisemiseen. Jos 'TAVARAERÄ.Erän tila -indikaattori' = '0' tai 'false' ja tämä tieto on olennainen, niin tämä tietoelementti = 'R'. Jos 'TAVARAERÄ.Erän tila -indikaattori' = '1' tai 'true', tämä tietoelementti ei ole käytössä. Ilmoitetaan purettaessa todettu unioniasema.						
	LII-TEASIAKIRJAT 99X		D				
	Jos 'TAVARAERÄ.Erän tila -indikaattori' = '0' tai 'false' ja tämä tietoryhmä on olennainen, NIIN tämä tietoryhmä on = 'R'. Jos 'TAVARAERÄ.Erän tila -indikaattori' = '1' tai 'true', NIIN tämä tietoryhmä ei ole käytössä. Ilmoitetaan purettaessa todettu asiakirjan koodi sekä asiakirjan numero.						
	Asiakirjan koodi		R	an..4	[GoodsShipment.Consignment.ConsignmentItem] AdditionalDocument	(Document) type	documentTypeCode
	Koodiluettelo 0006 R866: Jos saapumisen yleisilmoituksen jättää muu toimija kuin Kuljetusliike, tulisi kuljetusasiakirja ilmoittaa, jos sellainen on saatavilla.						
	Asiakirjan numero		R	an..35	[GoodsShipment.Consignment.ConsignmentItem] AdditionalDocument	(Document) reference	lineType
	R866: Jos saapumisen yleisilmoituksen jättää muu toimija kuin Kuljetusliike, tulisi kuljetusasiakirja ilmoittaa, jos sellainen on saatavilla.						
	ERITYISMAINNINNAKODIT 99X		D				
	Jos 'TAVARAERÄ.Erän tila -indikaattori' = '0' tai 'false' ja tämä tietoryhmä on olennainen, NIIN tämä tietoryhmä on = 'R'. Jos 'TAVARAERÄ.Erän tila -indikaattori' = '1' tai 'true', NIIN tämä tietoryhmä ei ole käytössä.						
	Erityismainintakoodi		R	an..5	[GoodsShipment.Consignment.ConsignmentItem] AdditionalInformation	statement	specialMentions Code
	Koodiluettelo 0015 (KOODI) TAVARAN 1X						
			D				

Taso 1	Taso 2	Taso 3	RDO	Muoto	Polku	(Yleinen tyyppi) tagi	tyyppi
		Jos 'TAVARAERÄ.Erän tila -indikaattori' = '0' tai 'false' ja tämä tietoryhmä on olennainen, NIIN tämä tietoryhmä on = 'R'. Jos 'TAVARAERÄ.Erän tila -indikaattori' = '1' tai 'true', NIIN tämä tietoryhmä ei ole käytössä. Mikäli on havaittu poikkeama, tulee ilmoittaa purettaessa havaittu tavarankoodi. Yhdistetty nimikkeistö R an..10 [GoodsShipment.Consignment.ConsignmentItem] Commodity tariffClassification identifier					
		R881: Jos attribuutti on käytössä, sen vähimmäispituus on 4 merkkiä. KONTIT 99X D					
		Jos 'TAVARAERÄ.Erän tila -indikaattori' = '0' tai 'false' ja tämä tietoryhmä on olennainen, NIIN tämä tietoryhmä on = 'R'. Jos 'TAVARAERÄ.Erän tila -indikaattori' = '1' tai 'true', NIIN tämä tietoryhmä ei ole käytössä. Mikäli havaitaan ylipurettuja kontteja, jotka pystytään yhdistämään tiettyyn tavaratyyppiin, ilmoitetaan ylipurettujen konttien tunnuksia. Kontin tunnus R an..17 [GoodsShipment.Consignment.ConsignmentItem.TransportEquipment] EquipmentIdentification identification identifier					
		PAKKAUKSET 99X D					
		Jos 'TAVARAERÄ.Erän tila -indikaattori' = '0' tai 'false' ja tämä tietoryhmä on olennainen, NIIN tämä tietoryhmä on = 'R'. Jos 'TAVARAERÄ.Erän tila -indikaattori' = '1' tai 'true', NIIN tämä tietoryhmä ei ole käytössä. Ilmoitetaan purettaessa todetut tavaratyyppiin liittyvät pakkauslajit, pakkausten lukumäärät, kappalemäärät ja pakkausten merkit ja numerot. Pakkauslaji R an..3 [GoodsShipment.Consignment.ConsignmentItem.Packaging] (Packaging) type packageTypeCode					
		Koodiluettelo 0075 Tieto tulee ilmoittaa versioita käyttäen. Pakkausten lukumäärä D n..5 [GoodsShipment.Consignment.ConsignmentItem.Packaging] (Packaging) packages quantity					
		C062: JOS 'Pakkauslaji' (kenttä 31) ilmaisee irtotavaraa (UNECE rec 21: 'VQ', 'VG', 'VL', 'VY', 'VR', 'VS' tai 'VO') NIIN 'Pakkausten lukumäärä' (kenttä 31) ei voida ilmoittaa 'Kappalemäärä' (kenttä 31) ei voida ilmoittaa 'Pakkausten merkit ja numerot' (kenttä 31) = 'O' MUUTEN JOS 'Pakkauslaji' (kenttä 31) ilmaisee pakkaamatonta (UNECE rec 21: = 'NE', 'NF' tai 'NG') NIIN 'Pakkausten lukumäärä' ei voida ilmoittaa 'Kappalemäärä' (kenttä 31) = 'R' 'Pakkausten merkit ja numerot' (kenttä 31) = 'O' MUUTEN 'Pakkausten lukumäärä' (kenttä 31) = 'R' 'Kappalemäärä' (kenttä 31) ei voida ilmoittaa JOS attribuutti 'Erityisolosuhtekoodi' ei ole ilmoitettu NIIN attribuutti 'Pakkausten merkit ja numerot' (kenttä 31) = 'R' MUUTEN attribuutti 'Pakkausten merkit ja numerot' (kenttä 31) = 'O' R021: Nollaa (0) on tässä kentässä pidettävä oikeellisen arvona. Kappalemäärä D n..5 [GoodsShipment.Consignment.ConsignmentItem.Packaging] (Packaging) pieces quantity					
		C062: JOS 'Pakkauslaji' (kenttä 31) ilmaisee irtotavaraa (UNECE rec 21: 'VQ', 'VG', 'VL', 'VY', 'VR', 'VS' tai 'VO') NIIN 'Pakkausten lukumäärä' (kenttä 31) ei voida ilmoittaa 'Kappalemäärä' (kenttä 31) ei voida ilmoittaa 'Pakkausten merkit ja numerot' (kenttä 31) = 'O' MUUTEN JOS 'Pakkauslaji' (kenttä 31) ilmaisee pakkaamatonta (UNECE rec 21: = 'NE', 'NF' tai 'NG') NIIN 'Pakkausten lukumäärä' ei voida ilmoittaa 'Kappalemäärä' (kenttä 31) = 'R' 'Pakkausten merkit ja numerot' (kenttä 31) = 'O' MUUTEN 'Pakkausten lukumäärä' (kenttä 31) = 'R' 'Kappalemäärä' (kenttä 31) ei voida ilmoittaa JOS attribuutti 'Erityisolosuhtekoodi' ei ole ilmoitettu NIIN attribuutti 'Pakkausten merkit ja numerot' (kenttä 31) = 'R' MUUTEN attribuutti 'Pakkausten merkit ja numerot' (kenttä 31) = 'O' Pakkausten merkit ja numerot (pitkä) D an..140 [GoodsShipment.Consignment.ConsignmentItem.Packaging] (Packaging) markNumber packageMarks					

Taso 1	Taso 2	Taso 3	RDO	Muoto	Polku	(Yleinen tyyppi) tagi	tyyppi
		C062: JOS 'Pakkauslaji' (kenttä 31) ilmaisee irtotavaraa (UNECE rec 21: 'VQ', 'VG', 'VL', 'VY', 'VR', 'VS' tai 'VO') NIIN 'Pakkausten lukumäärä' (kenttä 31) ei voida ilmoittaa 'Kappalemäärä' (kenttä 31) ei voida ilmoittaa 'Pakkausten merkit ja numerot' (kenttä 31) = 'O' MUUTEN JOS 'Pakkauslaji' (kenttä 31) ilmaisee pakkaamatonta (UNECE rec 21: = 'NE', 'NF' tai 'NG') NIIN 'Pakkausten lukumäärä' ei voida ilmoittaa 'Kappalemäärä' (kenttä 31) = 'R' 'Pakkausten merkit ja numerot' (kenttä 31) = 'O' MUUTEN 'Pakkausten lukumäärä' (kenttä 31) = 'R' 'Kappalemäärä' (kenttä 31) ei voida ilmoittaa JOS attribuutti 'Erityisolosuhtekoodi' ei ole ilmoitettu NIIN attribuutti 'Pakkausten merkit ja numerot' (kenttä 31) = 'R' MUUTEN attribuutti 'Pakkausten merkit ja numerot' (kenttä 31) = 'O' Lastiyskiköissä tai pakkauksissa olevien merkkien ja numeroiden vapaamuotoinen kuvaus. Tieto ilmoitetaan vain soveltuvissa tapauksissa, pakatuille tavaroille. Kuljetettaessa tavaroita kontissa, voi kontin tunnus korvata merkit ja numerot, jotka voidaan kuitenkin antaa toimijan toimesta jos saatavilla. UCR tai viittaukset kuljetusasiakirjoissa jotka mahdollistavat lähetyksen kaikkien pakkausten yksiselitteisen tunnistamisen voivat korvata pakkausmerkit.					
		SINETTIEN NUMEROT 9999X	D				
		Jos 'TAVARAERÄ.Erän tila -indikaattori' = 'O' tai 'false' ja tämä tietoryhmä on olennainen, NIIN tämä tietoryhmä on = 'R'. Jos 'TAVARAERÄ.Erän tila -indikaattori' = 1 tai 'true', NIIN tämä tietoryhmä ei ole käytössä					
		Sinetin numero	R	an..20	[GoodsShipment.Consignment.ConsignmentItem] TransportEquipment	seal	sealIdentifier
		Jos sinetin kunto ei ole "ok", ilmoitetaan puuttellisten sinettien tiedot. Jos sinetti puuttuu, ilmoitetaan 'PUUTTUU'.					
			R				
			R	an8	Declaration	declarationOffice	identifier
		Tieto tulee ilmoittaa versaaleja käyttäen.					
		(EDUSTAJA) TOIMIJAJA 1X	D				
		Jos varastonpitäjä käyttää edustajaa, tämä tietoryhmä = 'R'. Muuten tämä tietoryhmä ei ole käytössä.					
		Nimi	D	an..35	[Declaration] Agent	(Party) name1	lineType
		C501: JOS attribuutti 'Tunniste' on ilmoitettu tietoryhmässä NIIN tätä attribuuttia ei voi ilmoittaa MUUTEN tämä attribuutti = 'R'					
		Nimen jatko-osa	O	an..35	[Declaration] Agent	(Party) name2	lineType
		Katuosoite	D	an..35	[Declaration] Agent	(Party.Address) line	lineType
		C501: JOS attribuutti 'Tunniste' on ilmoitettu tietoryhmässä NIIN tätä attribuuttia ei voi ilmoittaa MUUTEN tämä attribuutti = 'R'					
		Postinumero	D	an..9	[Declaration] Agent	(Party.Address) postCode	postalCode
		C501: JOS attribuutti 'Tunniste' on ilmoitettu tietoryhmässä NIIN tätä attribuuttia ei voi ilmoittaa MUUTEN tämä attribuutti = 'R'					
		Postitoimipaikka	D	an..35	[Declaration] Agent	(Party.Address) city	lineType
		C501: JOS attribuutti 'Tunniste' on ilmoitettu tietoryhmässä NIIN tätä attribuuttia ei voi ilmoittaa MUUTEN tämä attribuutti = 'R'					
		Maa	D	a2	[Declaration] Agent	(Party.Address) country	countryCode
		Koodiluettelo 0058					
		C501: JOS attribuutti 'Tunniste' on ilmoitettu tietoryhmässä NIIN tätä attribuuttia ei voi ilmoittaa MUUTEN tämä attribuutti = 'R'					
		Tunniste	R	an..17	[Declaration] Agent	(Party) identity	identifier
		R837: EORI-tunniste tulee ilmoittaa. Suomalainen EORI-tunniste koostuu kaksimerkkisestä maakoodista ja Y-tunnuksesta. Esim. FI1234567-1.					
		Tunnisteen jatko-osa	D	an5	[Declaration] Agent	(Party) identityExtension	identifierExtension
		JOS toimijalla on Tullin antama jatko-osa, niin tämä tieto = 'R'. MUUTEN tieto ei ole käytössä.					

Taso 1	Taso 2	Taso 3	RDO	Muoto	Polku	(Yleinen tyyppi) tagi	tyyppi
(PURKAUS-TULOKSEN JÄTTÄJÄ) TOIMIJA 1X			D				
JOS (Edustaja)	Toimija on käytössä, tätä tietoryhmää ei voi käyttää. MUUTEN tämä tietoryhmä = 'R'.						
Nimi			D	an..35	[Declaration.Border-TransportMeans] Master	(Party) name1	lineType
C501: JOS attribuutti 'Tunniste' on ilmoitettu tietoryhmässä NIIN tätä attribuuttia ei voi ilmoittaa MUUTEN tämä attribuutti = 'R'							
Nimen jatko-osa			O	an..35	[Declaration.Border-TransportMeans] Master	(Party) name2	lineType
Katuosoite			D	an..35	[Declaration.Border-TransportMeans] Master	(Party.Address) line	lineType
C501: JOS attribuutti 'Tunniste' on ilmoitettu tietoryhmässä NIIN tätä attribuuttia ei voi ilmoittaa MUUTEN tämä attribuutti = 'R'							
Postinumero			O	an..9	[Declaration.Border-TransportMeans] Master	(Party.Address) postCode	postalCode
C501: JOS attribuutti 'Tunniste' on ilmoitettu tietoryhmässä NIIN tätä attribuuttia ei voi ilmoittaa MUUTEN tämä attribuutti = 'R'							
Postitoimi-paikka			D	an..35	[Declaration.Border-TransportMeans] Master	(Party.Address) city	lineType
C501: JOS attribuutti 'Tunniste' on ilmoitettu tietoryhmässä NIIN tätä attribuuttia ei voi ilmoittaa MUUTEN tämä attribuutti = 'R'							
Maa			D	a2	[Declaration.Border-TransportMeans] Master	(Party.Address) country	countryCode
Koodiluettelo 0058							
C501: JOS attribuutti 'Tunniste' on ilmoitettu tietoryhmässä NIIN tätä attribuuttia ei voi ilmoittaa MUUTEN tämä attribuutti = 'R'							
Tieto tulee ilmoittaa versaaleja käyttäen.							
Tunniste			R	an..17	[Declaration.Border-TransportMeans] Master	(Party) identity	identifier
R837: EORI-tunniste tulee ilmoittaa.							
Suomalainen EORI-tunniste koostuu kaksimerkkisestä maakoodista ja Y-tunnuksesta. Esim. FI1234567-1.							
JOS Purkaustuloksen jättäjä ilmoitetaan, NIIN Tunnisteen tulee olla sama kuin 'Varaston tunniste'.							
Tunnisteen jatko-osa			D	an5	[Declaration.Border-TransportMeans] Master	(Party) identityExtension	identifierExtension
JOS toimijalla on Tullin antama jatko-osa, niin tämä tieto = 'R'. MUUTEN tieto ei ole käytössä.							
YHTEYSTIE-DOT 1X			R				
Yhteyshenkilön nimi			R	an..35	[Declaration] RepresentativePerson	(Party.Contact) name	lineType
Yhteyshenkilön puhelinnumero			R	an..35	[Declaration] RepresentativePerson	(Party.Communication) telephone	lineType
Yhteyshenkilön sähköposti			O	an..100	[Declaration] RepresentativePerson	(Party.Communication) email	emailType

Taso 1	Taso 2	RDO	Muoto	Polku	(Yleinen tyyppi) tagi	tyyppi
R115: Korjaussanomana IE-rakenne on sama kuin E_DEC_DAT / E_EXP_DAT / E_EXS_DAT / E_ENS_DAT muutamalla muutoksilla: LRN korvataan MRN:llä R an18, 'Ilmoituksen päiväys' korvataan 'Korjauksen päiväyksellä' R n8, 'Ilmoituksen paikka' korvataan 'Korjauksen paikalla' R an..35 IE:llä välitetään täydelliset korjatut ilmoitustiedot, tämä tarkoittaa, että kaikki tietoryhmät ja attribuutit lähetetään, eikä vain korjatut elementit.						
R829: Tietoryhmää 'Ilmoitusta käsittelevä toimipaikka' ei tule ilmoittaa. Seuraava tarkastus tehdään, jos AEO-tietokanta johon AEO-todistusten numerot on rekisteröity on saatavilla tarkastusta tehtäessä: <ul style="list-style-type: none"> 'Erityisolosuhdekoodi' arvolla 'E' (AEO) voidaan ilmoittaa vain jos ilmoituksella mainituilla 'Saapumisen yleisilmoituksen jättäjällä', kaikilla 'Vastaanottajilla' ja 'Edustajalla' on voimassa oleva AEO-todistus joka on tyyppiltään 'AEOF' tai 'AEOS'. Myös edustajalla on oltava voimassa oleva AEO-todistus joka on tyyppiltään 'AEOF' tai 'AEOS'.						
R841: Tietoryhmän 'Edustaja' arvon tulee olla sama kuin 'Saapumisen yleisilmoituksen jättäjän' alkuperäisessä (ensimmäisessä) yleisilmoituksessa ilmoittama 'Edustaja'.						
R842: 'Ensimmäinen saapumistoimipaikka.Viitenumero' tulee kuulua toimipaikalle joka on samassa jäsenmaassa, kuin 'Saapumisen yleisilmoituksen jättäjän' alkuperäisessä (ensimmäisessä) yleisilmoituksessa ilmoittama. '(Ensimmäisen) saapumistoimipaikan' on sijaittava samassa jäsenmaassa kuin saapumisen yleisilmoituksella ilmoitettu Ensimmäinen saapumistoimipaikka.						
OTSIKKO [YLEISILMOITUS] 1X		R				
Viitenumero MRN		R	an18	Declaraton	MRN	mrn
Tietojenvaihdon kieli saavuttaessa		D	a2	Declaration	language	languageCode
Koodiluettelo 0036						
Attribuuttia käytetään peruskielenä seuraavissa yhteydenotoissa toimijan ja Tullin järjestelmän välillä. Jos toimija ei käytä tätä attribuuttia, käyttää Tullin järjestelmä oletuskieltä.						
Kuljetusmuoto rajalla		R	n..2	[Declaration] Border-TransportMeans	(TransportMeans) modeAndType	transportModeCode
Koodiluettelo 0041						
R826: Lentorahdille, joka kuljetetaan muita kuljetusmuotoja kuin lentoja käyttäen, tulee ilmoittaa muu kuljetusmuotokoodi (esim. lentorahdille, joka kuljetetaan maanteitse, kuljetusmuodoksi ilmoitetaan '3' (maantie)).						
C529: JOS attribuutin 'Erityisolosuhdekoodi' ensimmäinen merkki = 'A' NIIN attribuutti 'Kuljetusmuoto rajalla' (kenttä 25) '7' ja '9' ei voida ilmoittaa JOS attribuutin 'Erityisolosuhdekoodi' ensimmäinen merkki = 'C' NIIN attribuutti 'Kuljetusmuoto rajalla' (kenttä 25) '1', '2', '4', '7', '8' ja '9' ei voida ilmoittaa JOS attribuutin 'Erityisolosuhdekoodi' ensimmäinen merkki = 'D' NIIN attribuutti 'Kuljetusmuoto rajalla' (kenttä 25) '1', '3', '4', '7', '8' ja '9' ei voida ilmoittaa MUUTEN attribuutti 'Kuljetusmuoto rajalla' (kenttä 25) = 'R' (mikä tahansa arvo).						
Kuljetusvälineen tunnus rajalla		D	an..27	[Declaration] Border-TransportMeans	(TransportMeans) identity	transportMeansIdentifier
C017: JOS 'TUONTITAPAHTUMA.Kuljetusmuoto rajalla' (kenttä 25) = '1' tai '8' NIIN attribuutti = 'R' JOS 'TUONTITAPAHTUMA.Kuljetusmuoto rajalla' (kenttä 25) = '4' NIIN attribuuttia ei voida ilmoittaa MUUTEN attribuutti = 'O'						
C514: JOS attribuutti on ilmoitettu JOS 'Kuljetusmuoto rajalla' = '1' tai '8' NIIN attribuutti koostuu joko Kansainvälisen merenkulkujärjestön (IMO) IMO-numerosta (muoto n7 - '0' alussa sallittu) tai aluksen yksilöllisestä eurooppalaisesta tunnistenumeroista (ENI) (muoto n8 - '0' alussa sallittu) JOS 'Kuljetusmuoto rajalla' = '2' NIIN attribuutti koostuu vaunun numerosta eikä sillä ole muotorajoituksia JOS 'Kuljetusmuoto rajalla' = '3' NIIN attribuutti koostuu rekisterikilven numerosta eikä sillä ole muotorajoituksia MUUTEN ei muotorajoituksia						
Kuljetusvälineen kansallisuus rajalla		D	a2	[Declaration] Border-TransportMeans	(TransportMeans) registrationNationality	countryCode
Koodiluettelo 0058						
C024: JOS 'TUONTITAPAHTUMA.Kuljetusmuoto rajalla' (kenttä 25) on '3' ja jos 'TUONTITAPAHTUMA.Kuljetusvälineen tunnus rajalla' (kenttä 21) on ilmoitettu NIIN attribuutti = 'R' MUUTEN attribuuttia ei voida ilmoittaa						
Tieto tulee ilmoittaa versaaletta käyttäen.						
Tavaraerien kokonaismäärä		R	n..5	Declaration	goodsItem	quantity
TR0811: Tietoelementin 'Tavaraerien kokonaismäärä' tulee vastata tietoryhmän 'TAVARAERA' esiintymien kokonaismäärää.						
Pakkausten kokonaismäärä		D	n..7	[Declaration] DeclarationPackaging	(Packaging) packages	quantity
C582: JOS tietoryhmä 'PAKKAUKSET' on ilmoitettu NIIN tämä attribuutti = 'R' MUUTEN tätä attribuuttia ei voida ilmoittaa						
R105: Pakkausten kokonaismäärä on "Pakkausten lukumäärä" + "Kappalemäärä" + arvo "1" jokaisesta irtotavarasta.						
Kokonaisbruttopaino		O	n..11,3	Declaration	totalGrossMass	measure
Korjausilmoituksen laatimispaikka		R	an..35	Declaration	(Document) issue-Location	lineType

Taso 1	Taso 2	RDO	Muoto	Polku	(Yleinen tyyppi) tagi	tyyppi
Erityisolosuhtekoodi		O	a1	[GoodsShipment.Consignment] AdditionalInformation	circumstance	circumstanceCode
Koodiluettelo 0402						
Seuraava tarkastus tehdään, jos AEO-tietokanta johon AEO-todistusten numerot on rekisteröity on saatavilla tarkastusta tehtäessä:						
<ul style="list-style-type: none"> 'Erityisolosuhtekoodi' arvolla 'E' (AEO) voidaan ilmoittaa vain jos ilmoituksella mainituilla 'Saapumisen yleisilmoituksen jättäjällä', kaikilla 'Vastaanottajilla' ja 'Edustajalla' on voimassa oleva AEO-todistus joka on tyyppiltään 'AEOf' tai 'AEOS'. 						
Myös edustajalla on oltava voimassa oleva AEO-todistus joka on tyyppiltään 'AEOf' tai 'AEOS'.						
Tieto tulee ilmoittaa versaaileja käyttäen.						
Rahdin maksutapa		O	a1	[GoodsShipment.Consignment] FreightPayment	method	freightPaymentMethodCode
Koodiluettelo 0327						
Tieto tulee ilmoittaa versaaileja käyttäen.						
Yhtenäisviite		D	an..70	[GoodsShipment.Consignment] UCR	traderReference	textType
C567: JOS attribuutti 'Erityisolosuhtekoodi' = 'A' NIIN attribuutti 'Yhtenäisviite (kenttä 7)', 'Yhtenäisviite (ex kenttä 7)' ja tietoryhmä 'LIITEASIAKIRJAT' = 'O' MUUTEN JOS attribuutti 'Yhtenäisviite (kenttä 7)' ja 'Yhtenäisviite (ex kenttä 7)' ei ole käytössä, NIIN ainakin yhdessä 'LIITEASIAKIRJAT.Asiakirjan koodi' -attribuutissa on oltava ilmoitettuna kuljetusasiakirja MUUTEN tietoryhmä 'LIITEASIAKIRJAT' = 'O'						
Kuljetuksen viitenumero		D	an..35	[Declaration] Border-TransportMeans	journey	lineType
TR0518: JOS 'Kuljetusmuoto rajalla' = '4' NIIN attribuutin muoto on an..8 JA merkkijonon tulee sisältää lentoyhtiön koodi (an..3), lennon numero (n..4) ja vapaaehtoinen loppulite (a1) ilman elementtien välisiä erottimia.						
TR0519: JOS 'Kuljetusmuoto rajalla' = '1' JA 'Kuljetuksen viitenumero' on käytössä JA ensimmäiset neljä kirjainta ovat XFER versaaileilla NIIN ensimmäiset neljä merkkiä on oltava 'XFER' versaaileilla, jonka jälkeen ilmoitetaan rekan rekisterinumero MUUTEN 'XFER' ei voida käyttää.						
R843: 'Kuljetuksen viitenumero' on kuljetusvälineen matkan tunniste (esim. lennon numero, junan numero, matkan numero). Meriliikenne (kuljetusmuoto rajalla 1): Yhdistetyn kuljetuksen tapauksessa, jossa kuorma-auto/ajoneuvoyhdistelmä on lastattu merialukseen, tulee kuljetuksen viitteenä ilmoittaa kuorma-auton/ajoneuvoyhdistelmän rekisterinumero. Rekisterinumero tulee ilmoittaa siten, että sen eteen laitetaan koodi XFER (isoilla kirjaimilla, ilman välilyöntiä). Esimerkiksi: XFERABC-123.						
Lastauspaikka		D	an..35	[GoodsShipment.Consignment] LoadingLocation	(Location) name	text
C574: JOS attribuutti 'Erityisolosuhtekoodi' = 'A' NIIN attribuutti 'TUONTITAPAHTUMA.Lastauspaikka' on = 'O' attribuuttia 'TAVARAERÄ.Lastauspaikka' ei voida ilmoittaa MUUTEN JOS attribuutti 'TUONTITAPAHTUMA.Lastauspaikka' on ilmoitettu NIIN attribuuttia 'TAVARAERÄ.Lastauspaikka' ei voida ilmoittaa MUUTEN attribuutti 'TAVARAERÄ.Lastauspaikka' = R						
R670: 'Lastauspaikan' ja 'Purkauspaikan' kaksi ensimmäistä merkkiä tulee koostua maakoodista joiden jälkeen tulee ilmoittaa sataman, lentokentän, rahtiterminaalien, rautatieaseman tai muun paikan nimi. Kaksi ensimmäistä merkkiä tulee olla versaaileja.						
Purkauspaikka		O	an..35	[GoodsShipment.Consignment] UnloadingLocation	(Location) name	text
R670: 'Lastauspaikan' ja 'Purkauspaikan' kaksi ensimmäistä merkkiä tulee koostua maakoodista joiden jälkeen tulee ilmoittaa sataman, lentokentän, rahtiterminaalien, rautatieaseman tai muun paikan nimi. Kaksi ensimmäistä merkkiä tulee olla versaaileja.						
Korjausilmoituksen laatimispäivä ja -aika		R	dateTime	Declaration	(Document) issue	dateTime
(LÄHETTÄJÄ) TOIMIJA 1X		D				
C511: JOS vain yksi toimija Lähettäjä on ilmoitettu kaikille tavaraerille NIIN tietoryhmä 'Toimija Lähettäjä (kenttä 2)' TUONTITAPAHTUMA-tasolla on käytössä MUUTEN tietoryhmä 'Toimija Lähettäjä (ex kenttä 2)' TAVARAERÄ-tasolla on käytössä						
Nimi		D	an..35	[GoodsShipment.Consignment] Consignor	(Party) name1	lineType
C501: JOS attribuutti 'Tunniste' on ilmoitettu tietoryhmässä NIIN tätä attribuuttia ei voi ilmoittaa MUUTEN tämä attribuutti = 'R'						
Nimen jatko-osa		O	an..35	[GoodsShipment.Consignment] Consignor	(Party) name2	lineType
Katuosoite		D	an..35	[GoodsShipment.Consignment] Consignor	(Party.Address) line	lineType
C501: JOS attribuutti 'Tunniste' on ilmoitettu tietoryhmässä NIIN tätä attribuuttia ei voi ilmoittaa MUUTEN tämä attribuutti = 'R'						
Postinumero		D	an..9	[GoodsShipment.Consignment] Consignor	(Party.Address) postCode	postalCode

Taso 1	Taso 2	RDO	Muoto	Polku	(Yleinen tyyppi) tagi	tyyppi
C501: JOS attribuutti 'Tunniste' on ilmoitettu tietoryhmässä NIIN tätä attribuuttia ei voi ilmoittaa MUUTEN tämä attribuutti = 'R'						
Postitoimipaikka		D	an..35	[GoodsShipment.Con-signment] Consignor	(Party.Address) city	lineType
C501: JOS attribuutti 'Tunniste' on ilmoitettu tietoryhmässä NIIN tätä attribuuttia ei voi ilmoittaa MUUTEN tämä attribuutti = 'R'						
Maa		D	a2	[GoodsShipment.Con-signment] Consignor	(Party.Address) country	countryCode
Koodiluettelo 0058						
C501: JOS attribuutti 'Tunniste' on ilmoitettu tietoryhmässä NIIN tätä attribuuttia ei voi ilmoittaa MUUTEN tämä attribuutti = 'R'						
Tieto tulee ilmoittaa versaaaleja käyttäen.						
Tunniste		O	an..17	[GoodsShipment.Con-signment] Consignor	(Party) identity	identifier
R840: Jos toimijalla on voimassaoleva EORI-tunniste (EORI-TIN) tai kolmannen maan yksilöllinen tunniste joka on saatettu Unionin tietoon kyseisen kolmannen maan toimesta (TCUIN), niin joko EORI-TIN tai TCUIN tulee ilmoittaa. Muuta tunnistetta kuin EORI-TIN tai TCUIN ei tule käyttää. Suomalainen EORI-tunniste koostuu kaksimerkkisestä maakoodista ja Y-tunnuksesta. Esim. FI1234567-1.						
Tunnisteen jatko-osa		D	an5	[GoodsShipment.Con-signment] Consignor	(Party) identityEx-tension	identifierExtension
JOS toimijalla on Tullin antama jatko-osa, niin tämä tieto = 'R'. MUUTEN tieto ei ole käytössä.						
(VASTAANOTTAJA) TOIMIJA 1X		D				
C583: JOS attribuutti 'Erityismainintakoodi' = '10600' on ilmoitettu kaikille TAVARAERILLE NIIN tietoryhmää 'TOIMIJA Vastaanottaja' ei voida ilmoittaa ja tietoryhmä 'TOIMIJA Tiedotettava Toimija' = 'O' MUUTEN JOS attribuutti 'Erityismainintakoodi' = '10600' on ilmoitettu ainakin yhdelle TAVARAERILLE NIIN tietoryhmää 'TOIMIJA Vastaanottaja' ei voida ilmoittaa ja tietoryhmää 'TOIMIJA Tiedotettava Toimija' ei voida ilmoittaa MUUTEN tietoryhmää 'TOIMIJA.Tiedotettava Toimija' ei voida ilmoittaa ja tietoryhmä 'TOIMIJA Vastaanottaja' = 'O'						
Nimi		D	an..35	[GoodsShipment.Con-signment] Consignee	(Party) name1	lineType
C501: JOS attribuutti 'Tunniste' on ilmoitettu tietoryhmässä NIIN tätä attribuuttia ei voi ilmoittaa MUUTEN tämä attribuutti = 'R'						
Nimen jatko-osa		O	an..35	[GoodsShipment.Con-signment] Consignee	(Party) name2	lineType
Katuosoite		D	an..35	[GoodsShipment.Con-signment] Consignee	(Party.Address) line	lineType
C501: JOS attribuutti 'Tunniste' on ilmoitettu tietoryhmässä NIIN tätä attribuuttia ei voi ilmoittaa MUUTEN tämä attribuutti = 'R'						
Postinumero		D	an..9	[GoodsShipment.Con-signment] Consignee	(Party.Address) postalCode	postalCode
C501: JOS attribuutti 'Tunniste' on ilmoitettu tietoryhmässä NIIN tätä attribuuttia ei voi ilmoittaa MUUTEN tämä attribuutti = 'R'						
Postitoimipaikka		D	an..35	[GoodsShipment.Con-signment] Consignee	(Party.Address) city	lineType
C501: JOS attribuutti 'Tunniste' on ilmoitettu tietoryhmässä NIIN tätä attribuuttia ei voi ilmoittaa MUUTEN tämä attribuutti = 'R'						
Maa		D	a2	[GoodsShipment.Con-signment] Consignee	(Party.Address) country	countryCode
Koodiluettelo 0058						
C501: JOS attribuutti 'Tunniste' on ilmoitettu tietoryhmässä NIIN tätä attribuuttia ei voi ilmoittaa MUUTEN tämä attribuutti = 'R'						
Tieto tulee ilmoittaa versaaaleja käyttäen.						
Tunniste		D	an..17	[GoodsShipment.Con-signment] Consignee	(Party) identity	identifier
C562: JOS 'Erityisolosuhdekoodi' on 'E' NIIN attribuutti = 'R' MUUTEN attribuutti = 'O'						
R840: Jos toimijalla on voimassaoleva EORI-tunniste (EORI-TIN) tai kolmannen maan yksilöllinen tunniste joka on saatettu Unionin tietoon kyseisen kolmannen maan toimesta (TCUIN), niin joko EORI-TIN tai TCUIN tulee ilmoittaa. Muuta tunnistetta kuin EORI-TIN tai TCUIN ei tule käyttää. Suomalainen EORI-tunniste koostuu kaksimerkkisestä maakoodista ja Y-tunnuksesta. Esim. FI1234567-1.						
Tunnisteen jatko-osa		D	an5	[GoodsShipment.Con-signment] Consignee	(Party) identityEx-tension	identifierExtension
JOS toimijalla on Tullin antama jatko-osa, niin tämä tieto = 'R'. MUUTEN tieto ei ole käytössä.						
TIEDOTETTAVA TOIMIJA 1X		D				

Taso 1	Taso 2	RDO	Muoto	Polku	(Yleinen tyyppi) tagi	tyyppi
C583: JOS attribuutti 'Erityismainintakoodi' = '10600' on ilmoitettu kaikille TAVARAERILLE NIIN tietoryhmää 'TOIMIJA Vastaanottaja' ei voida ilmoittaa tietoryhmä 'TOIMIJA Tiedotettava Toimija' = 'O' MUUTEN JOS attribuutti 'Erityismainintakoodi' = '10600' on ilmoitettu ainakin yhdelle TAVARAERÄLLE NIIN tietoryhmää 'TOIMIJA Vastaanottaja' ei voida ilmoittaa ja tietoryhmää 'TOIMIJA Tiedotettava Toimija' ei voida ilmoittaa MUUTEN tietoryhmää 'TOIMIJA.Tiedotettava Toimija' ei voida ilmoittaa ja tietoryhmä 'TOIMIJA Vastaanottaja' = 'O'						
Nimi		D	an..35	[GoodsShipment.Con- signment] NotifyParty	(Party) name1	lineType
C501: JOS attribuutti 'Tunniste' on ilmoitettu tietoryhmässä NIIN tätä attribuuttia ei voi ilmoittaa MUUTEN tämä attribuutti = 'R'						
Nimen jatko-osa		O	an..35	[GoodsShipment.Con- signment] NotifyParty	(Party) name2	lineType
Katuosoite		D	an..35	[GoodsShipment.Con- signment] NotifyParty	(Party.Address) line	lineType
C501: JOS attribuutti 'Tunniste' on ilmoitettu tietoryhmässä NIIN tätä attribuuttia ei voi ilmoittaa MUUTEN tämä attribuutti = 'R'						
Postinumero		D	an..9	[GoodsShipment.Con- signment] NotifyParty	(Party.Address) postCode	postalCode
C501: JOS attribuutti 'Tunniste' on ilmoitettu tietoryhmässä NIIN tätä attribuuttia ei voi ilmoittaa MUUTEN tämä attribuutti = 'R'						
Postitoimipaikka		D	an..35	[GoodsShipment.Con- signment] NotifyParty	(Party.Address) city	lineType
C501: JOS attribuutti 'Tunniste' on ilmoitettu tietoryhmässä NIIN tätä attribuuttia ei voi ilmoittaa MUUTEN tämä attribuutti = 'R'						
Maa		D	a2	[GoodsShipment.Con- signment] NotifyParty	(Party.Address) country	countryCode
Koodiluettelo 0058						
C501: JOS attribuutti 'Tunniste' on ilmoitettu tietoryhmässä NIIN tätä attribuuttia ei voi ilmoittaa MUUTEN tämä attribuutti = 'R'						
Tieto tulee ilmoittaa versaaleja käyttäen.						
Tunniste		O	an..17	[GoodsShipment.Con- signment] NotifyParty	(Party) identity	identifier
R840: Jos toimijalla on voimassaoleva EORI-tunniste (EORI-TIN) tai kolmannen maan yksilöllinen tunniste joka on saatettu Unionin tietoon kyseisen kolmannen maan toimesta (TCUIN), niin joko EORI-TIN tai TCUIN tulee ilmoittaa. Muuta tunnistetta kuin EORI-TIN tai TCUIN ei tule käyttää. Suomalainen EORI-tunniste koostuu kaksimerkkisestä maakoodista ja Y-tunnuksesta. Esim. FI1234567-1.						
Tunnisteen jatko-osa		D	an5	[GoodsShipment.Con- signment] NotifyParty	(Party) identityEx- tension	identifierExtension
JOS toimijalla on Tullin antama jatko-osa, niin tämä tieto = 'R'. MUUTEN tieto ei ole käytössä.						
TAVARAERÄ 999X		R				
Tavaraerän järjes- tysnumero		R	n..5	[GoodsShipment.Con- signment] Consign- mentItem	sequence	numeric
R005: "Tavaraerän järjestysnumero" (kenttä 32) on aina käytössä, vaikka "Tavaraerien yhteismäärä" (kenttä 5) = "1", "Tavaraerän järjestysnumero" (kenttä 32) on myös "1"						
R007: 'Tavaraerän järjestysnumero' (kenttä 32) on yksilöllinen läpi ilmoituksen. Tavaraerät tulee numeroida nousevasti, alkaen yhdestä '1' ja kasvaen arvolla '1' jokaiselta seuraavalta tavaraerältä.						
Unioniasema		D	an..2	[GoodsShipment.Con- signment] Consign- mentItem	communityStatus	CommunityStatus- CodeType
Koodiluettelo 9995						
R815: Attribuuttia voidaan käyttää unioniaseman ilmaisemiseen. JOS 'LIITEASIAKIRJAT.Asiakirjan koodi' = '2YMM' NIIN tämä attribuutti = 'R' MUUTEN tämä attribuutti ei ole käytössä						
Tavaran kuvaus		O	an..280	[GoodsShipment.Con- signment. ConsignmentItem] Commodity	cargoDescription	text
Ilmoitetaan tavaran kuvaus, jolla tarkoitetaan tavanomaista kauppanimitystä. Tämä nimitys on ilmaistava riittävän täsmällisesti, jotta tavarat voidaan tunnistaa ja luokitella. Yleisiä termejä (kuten. "yhdistettyä", "yleistä lastia" tai "osia") ei voida hyväksyä. Komissio ylläpitää luetteloa tämänkaltaisia yleisistä termeistä osoitteessa: http://ec.europa.eu/taxation_customs/resources/documents/customs/policy_issues/customs_security/acceptable_goods_description_guidelines_fi.pdf						
Jos tullialueelle saapuva kuljetusväline on tyhjä, ilmoitetaan tavaran kuvaukseksi 'TYHJÄ'.						
Bruttopaino		D	n..11,3	[GoodsShipment.Con- signment. ConsignmentItem] GoodsMeasure	grossMass	measure

Taso 1	Taso 2	RDO	Muoto	Polku	(Yleinen tyyppi) tagi	tyyppi
C592: JOS attribuutti 'Erityisolosuhtekoodi' = 'E' NIIN tämä attribuutti on = 'O' MUUTEN JOS 'TUONTITAPAHTUMA.Kokonaisbruttopaino' on ilmoitettu NIIN tämä attribuutti on = 'O' MUUTEN tämä attribuutti on = 'R' Jos tullialueelle saapuva kuljetusväline on tyhjä, ilmoitetaan bruttopainoksi kuljetusvälineen omapaino (omamassa).						
Rahdin maksutapa		D	a1	[GoodsShipment.Consignment.ConsignmentItem] FreightPayment	method	freightPaymentMethodCode
Koodiluettelo 0327						
C576: JOS attribuutti 'VIENTITAPAHTUMA / TUONTITAPAHTUMA / PASSITUSTAPAHTUMA.Rahdin maksutapa' on käytössä NIIN tätä attribuuttia ei voida käyttää MUUTEN tämä attribuutti = 'O' Tieto tulee ilmoittaa versaaileja käyttäen.						
Yhtenäisviite		D	an..70	[GoodsShipment.Consignment.ConsignmentItem] UCR	traderReference	textType
C567: JOS attribuutti 'Erityisolosuhtekoodi' = 'A' NIIN attribuutti 'Yhtenäisviite (kenttä 7)', 'Yhtenäisviite (ex kenttä 7)' ja tietoryhmä 'LIITEASIAKIRJAT' = 'O' MUUTEN JOS attribuutti 'Yhtenäisviite (kenttä 7)' ja 'Yhtenäisviite (ex kenttä 7)' ei ole käytössä, NIIN ainakin yhdessä 'LIITEASIAKIRJAT.Asia kirjan koodi' -attribuutissa on oltava ilmoitettuna kuljetusasiakirja MUUTEN tietoryhmä 'LIITEASIAKIRJAT' = 'O'						
YK:n vaarallisten aineiden koodi		O	n4	[GoodsShipment.Consignment.ConsignmentItem] Commodity	UNDG	dangerous-GoodsCode
Ei koodiluetteloa saatavilla						
R823: Yhdistyneiden kansakuntien vaarallisten aineiden ilmaisin (UNDG) on yksilöllinen sarjanumero (n4), jonka Yhdistyneet kansakunnat on osoittanut vaarallisille aineille. Elementti tulee ilmoittaa asiaan kuuluvissa tapauksissa.						
Lastauspaikka		D	an..35	[GoodsShipment.Consignment.ConsignmentItem] LoadingLocation	(Location) name	text
C574: JOS attribuutti 'Erityisolosuhtekoodi' = 'A' NIIN attribuutti 'TUONTITAPAHTUMA.Lastauspaikka' on = 'O' attribuuttia 'TAVARAERÄ.Lastauspaikka' ei voida ilmoittaa MUUTEN JOS attribuutti 'TUONTITAPAHTUMA.Lastauspaikka' on ilmoitettu NIIN attribuuttia 'TAVARAERÄ.Lastauspaikka' ei voida ilmoittaa MUUTEN attribuutti 'TAVARAERÄ.Lastauspaikka' = R R670: 'Lastauspaikan' ja 'Purkauspaikan' kaksi ensimmäistä merkkiä tulee koostua maakoodista joiden jälkeen tulee ilmoittaa sataman, lentokentän, rahtiterminaalien, rautatieaseman tai muun paikan nimi. Kaksi ensimmäistä merkkiä tulee olla versaaileja.						
Purkauspaikka		D	an..35	[GoodsShipment.Consignment.ConsignmentItem] UnloadingLocation	(Location) name	text
C579: JOS attribuutti 'Erityisolosuhtekoodi' = 'E' NIIN JOS attribuutti 'TUONTITAPAHTUMA.Purkauspaikka' on ilmoitettu NIIN attribuuttia 'TAVARAERÄ.Purkauspaikka' ei voida ilmoittaa, MUUTEN attribuutti 'TAVARAERÄ.Purkauspaikka' = 'O' MUUTEN JOS attribuutti 'TUONTITAPAHTUMA.Purkauspaikka' on ilmoitettu NIIN attribuuttia 'TAVARAERÄ.Purkauspaikka' ei voida ilmoittaa, MUUTEN attribuutti 'TAVARAERÄ.Purkauspaikka' = 'R' R670: 'Lastauspaikan' ja 'Purkauspaikan' kaksi ensimmäistä merkkiä tulee koostua maakoodista joiden jälkeen tulee ilmoittaa sataman, lentokentän, rahtiterminaalien, rautatieaseman tai muun paikan nimi. Kaksi ensimmäistä merkkiä tulee olla versaaileja.						
LIITEASIAKIRJAT 99X		D				

Taso 1	Taso 2	RDO	Muoto	Polku	(Yleinen tyyppi) tagi	tyyppi
	C567: JOS attribuutti 'Erityisolosuhtekoodi' = 'A' NIIN attribuutti 'Yhtenäisviite (kenttä 7)', 'Yhtenäisviite (ex kenttä 7)' ja tietoryhmä 'LIITEASIAKIRJAT' = 'O' MUUTEN JOS attribuutti 'Yhtenäisviite (kenttä 7)' ja 'Yhtenäisviite (ex kenttä 7)' ei ole käytössä, NIIN ainakin yhdessä 'LIITEASIAKIRJAT.Asiakirjan koodi' -attribuutissa on oltava ilmoitettuna kuljetus- asiakirja MUUTEN tietoryhmä 'LIITEASIAKIRJAT' = 'O' Käytettävät kuljetusasiakirjat ovat: N235, N271, N703, N704, N705, N710, N714, N720, N722, N730, N740, N741, N750, N760, N785, N787, N952, N955. R866: Jos saapumisen yleisilmoituksen jättää muu toimija kuin Kuljetusliike, tulisi kuljetusasiakirja ilmoittaa, jos sellainen on saatavilla. Meriliikenneyhtiö, jolla on lupa valtuutettuna antajana ilmoittaa unionitavaroiden tullioikeudellinen asema tullikäyt- töön annetulla tavaraluettelolla (ts. meriliikenteen manifestilla), voi ilmoittaa samalla ilmoituksella sekä unionita- varoita että muita tavaroita. Jokaisen tavarakerän liiteasiakirjana ilmoitetaan kuljetusasiakirjan lisäksi asiakirjakoodi 2YMM. Asiakirjan numerona ilmoitetaan valtuutetun antajan osalta Tullin myöntämän luvan numero. Muussa tapauksessa unionitavarat on mahdollista ilmoittaa erillisellä saapumisen yleisilmoituksella (IE315/IE313). Tavarakerän liiteasiakirjana ilmoitetaan kuljetusasiakirjan lisäksi unioniaseman osoittava asiakirja koodiluettelon 0006 mukaisesti. Asiakirjan numerona ilmoitetaan asiakirjan yksilöivä numero ja päivämäärä muodossa pppkkvvvv. Lisäksi ilmoitetaan asiakirjakoodi 2YMM. Asiakirjan numerona ilmoitetaan selite "TA art. 199". Jos ilmoitusta käytetään myös pikarahtiyrityksen vähäarvoisten tavaroiden ilmoituksena, niin vähäarvoisten tava- roiden ilmoittajan lupa (koodi 7VTI) tulee ilmoittaa jokaisella tavarakerällä.					
	Asiakirjan koodi	R	an..4	[GoodsShipment.Con- signment. ConsignmentItem] Ad- ditionalDocument	(Document) type	documentTypeCode
	Koodiluettelo 0006 R866: Jos saapumisen yleisilmoituksen jättää muu toimija kuin Kuljetusliike, tulisi kuljetusasiakirja ilmoittaa, jos sellainen on saatavilla. Meriliikenteessä ilmoitetaan Port@Net -numeron koodi, mikäli Port@Net -numero on tiedossa.					
	Asiakirjan numero	R	an..35	[GoodsShipment.Con- signment. ConsignmentItem] Ad- ditionalDocument	(Document) refer- ence	lineType
	R866: Jos saapumisen yleisilmoituksen jättää muu toimija kuin Kuljetusliike, tulisi kuljetusasiakirja ilmoittaa, jos sellainen on saatavilla. Meriliikenteessä ilmoitetaan Port@Net -numero mikäli se on tiedossa.					
	ERITYISMAININNAT 99X	O				
	R080: Vain ERITYISMAININNAT jotka ovat merkitty 'Yleisiksi' viitetiedoissa sisällytetään yhteisen toimialueen sa- nomiin.					
	Erityismainintakoodi	R	an..5	[GoodsShipment.Con- signment. ConsignmentItem] Ad- ditionalInformation	statement	specialMen- tionsCode
	Koodiluettelo 0015 Jos ilmoitusta käytetään pikarahtiyrityksen vähäarvoisten tavaroiden ilmoituksena, eli tavarakerällä on annettu lii- teasiakirjakoodina 7VTI, tulee tavarakerällä antaa erityismainintakoodina FIXEY (vähäarvoisen tavararvo) koodi- luettelosta 0015.					
	Teksti	D	an..350	[GoodsShipment.Con- signment. ConsignmentItem] Ad- ditionalInformation	statementDescrip- tion	text
	Jos ilmoitusta käytetään pikarahtiyrityksen vähäarvoisten tavaroiden ilmoituksena, ilmoitetaan tavaroiden arvo euromääräisenä kahden desimaalin tarkkuudella ilman valuuttayksikköä. MUUTEN tietoelementti ei ole käytössä.					
	(LÄHETTÄJÄ) TOIMIJA 1X	D				
	C511: JOS vain yksi toimija Lähettäjä on ilmoitettu kaikille tavarakerille NIIN tietoryhmä 'Toimija Lähettäjä (kenttä 2)' TUONTITAPAHTUMA-tasolla on käytössä MUUTEN tietoryhmä 'Toimija Lähettäjä (ex kenttä 2)' TAVARAERÄ-tasolla on käytössä					
	Nimi	D	an..35	[GoodsShipment.Con- signment. ConsignmentItem] Con- signor	(Party) name1	lineType
	C501: JOS attribuutti 'Tunniste' on ilmoitettu tietoryhmässä NIIN tätä attribuuttia ei voi ilmoittaa MUUTEN tämä attribuutti = 'R'					
	Nimen jatko-osa	O	an..35	[GoodsShipment.Con- signment. ConsignmentItem] Con- signor	(Party) name2	lineType
	Katuosoite	D	an..35	[GoodsShipment.Con- signment. ConsignmentItem] Con- signor	(Party.Address) line	lineType

Taso 1	Taso 2	RDO	Muoto	Polku	(Yleinen tyyppi) tagi	tyyppi
	C501: JOS attribuutti 'Tunniste' on ilmoitettu tietoryhmässä NIIN tätä attribuuttia ei voi ilmoittaa MUUTEN tämä attribuutti = 'R'					
	Postinumero	D	an..9	[GoodsShipment.Consignment. ConsignmentItem] Con- signor	(Party.Address) postCode	postalCode
	C501: JOS attribuutti 'Tunniste' on ilmoitettu tietoryhmässä NIIN tätä attribuuttia ei voi ilmoittaa MUUTEN tämä attribuutti = 'R'					
	Postitoimipaikka	D	an..35	[GoodsShipment.Consignment. ConsignmentItem] Con- signor	(Party.Address) city	lineType
	C501: JOS attribuutti 'Tunniste' on ilmoitettu tietoryhmässä NIIN tätä attribuuttia ei voi ilmoittaa MUUTEN tämä attribuutti = 'R'					
	Maa	D	a2	[GoodsShipment.Consignment. ConsignmentItem] Con- signor	(Party.Address) country	countryCode
	Koodiluettelo 0058					
	C501: JOS attribuutti 'Tunniste' on ilmoitettu tietoryhmässä NIIN tätä attribuuttia ei voi ilmoittaa MUUTEN tämä attribuutti = 'R'					
	Tieto tulee ilmoittaa versaaleja käyttäen.					
	Tunniste	O	an..17	[GoodsShipment.Consignment. ConsignmentItem] Con- signor	(Party) identity	identifier
	R840: Jos toimijalla on voimassaoleva EORI-tunniste (EORI-TIN) tai kolmannen maan yksilöllinen tunniste joka on saatettu Unionin tietoon kyseisen kolmannen maan toimesta (TCUIN), niin joko EORI-TIN tai TCUIN tulee ilmoittaa. Muuta tunnistetta kuin EORI-TIN tai TCUIN ei tule käyttää. Suomalainen EORI-tunniste koostuu kaksimerkkisestä maakoodista ja Y-tunnuksesta. Esim. FI1234567-1.					
	Tunnisteen jatko-osa	D	an5	[GoodsShipment.Consignment. ConsignmentItem] Con- signor	(Party) identityEx- tension	identifierExtension
	JOS toimijalla on Tullin antama jatko-osa, niin tämä tieto = 'R'. MUUTEN tieto ei ole käytössä.					
	(KOODI) TAVARAN 1X D					
	C585: JOS attribuutti 'TAVARAERÄ.Tekstimuotoinen kuvaus' on ilmoitettu NIIN tämä tietoryhmä on = 'O' MUUTEN tämä tietoryhmä on = 'R'					
	Yhdistetty nimikkeistö	R	an..10	[GoodsShipment.Consignment. ConsignmentItem] Commodity	tariffClassification	identifier
	R881: Jos attribuutti on käytössä, sen vähimmäispituus on 4 merkkiä.					
	(VASTAANOTTAJA) TOIMIJA 1X D					
	C584: JOS attribuutti 'Erityismainintakoodi' = '10600' on ilmoitettu tälle TAVARAERÄLLE NIIN JOS tietoryhmä 'TOIMIJA Tiedotettava Toimija' on ilmoitettu NIIN tietoryhmiä 'TAVARAERÄ.TOIMIJA.Tiedotettava Toimija' ja 'TAVARAERÄ.TOIMIJA.Vastaanottaja' ei voida ilmoittaa MUUTEN tietoryhmä 'TAVARAERÄ.TOIMIJA.Tiedotettava Toimija' = 'R' ja tietoryhmää 'TAVARAERÄ.TOIMIJA.Vastaanottaja' ei voida ilmoittaa MUUTEN JOS tietoryhmä 'TOIMIJA.Vastaanottaja' on ilmoitettu NIIN tietoryhmiä 'TAVARAERÄ.TOIMIJA.Vastaanottaja' ja 'TAVARAERÄ.TOIMIJA.Tiedotettava Toimija' ei voida ilmoittaa MUUTEN tietoryhmä 'TAVARAERÄ.TOIMIJA.Vastaanottaja' = 'R' ja 'TAVARAERÄ.TOIMIJA.Tiedotettava Toimija' ei voida ilmoittaa					
	Nimi	D	an..35	[GoodsShipment.Consignment. ConsignmentItem] Con- signee	(Party) name1	lineType
	C501: JOS attribuutti 'Tunniste' on ilmoitettu tietoryhmässä NIIN tätä attribuuttia ei voi ilmoittaa MUUTEN tämä attribuutti = 'R'					
	Nimen jatko-osa	O	an..35	[GoodsShipment.Consignment. ConsignmentItem] Con- signee	(Party) name2	lineType
	Katuosoite	D	an..35	[GoodsShipment.Consignment. ConsignmentItem] Con- signee	(Party.Address) line	lineType

Taso 1	Taso 2	RDO	Muoto	Polku	(Yleinen tyyppi) tagi	tyyppi
C501: JOS attribuutti 'Tunniste' on ilmoitettu tietoryhmässä NIIN tätä attribuuttia ei voi ilmoittaa MUUTEN tämä attribuutti = 'R'						
	Postinumero	D	an..9	[GoodsShipment.Consignment. ConsignmentItem] Con- signee	(Party.Address) postCode	postalCode
C501: JOS attribuutti 'Tunniste' on ilmoitettu tietoryhmässä NIIN tätä attribuuttia ei voi ilmoittaa MUUTEN tämä attribuutti = 'R'						
	Postitoimipaikka	D	an..35	[GoodsShipment.Consignment. ConsignmentItem] Con- signee	(Party.Address) city	lineType
C501: JOS attribuutti 'Tunniste' on ilmoitettu tietoryhmässä NIIN tätä attribuuttia ei voi ilmoittaa MUUTEN tämä attribuutti = 'R'						
	Maa	D	a2	[GoodsShipment.Consignment. ConsignmentItem] Con- signee	(Party.Address) country	countryCode
Koodiluettelo 0058						
C501: JOS attribuutti 'Tunniste' on ilmoitettu tietoryhmässä NIIN tätä attribuuttia ei voi ilmoittaa MUUTEN tämä attribuutti = 'R'						
Tieto tulee ilmoittaa versaaleja käyttäen.						
	Tunniste	D	an..17	[GoodsShipment.Consignment. ConsignmentItem] Con- signee	(Party) identity	identifier
C562: JOS 'Erityisolohdekoodi' on 'E' NIIN attribuutti = 'R' MUUTEN attribuutti = 'O'						
R840: Jos toimijalla on voimassaoleva EORI-tunniste (EORI-TIN) tai kolmannen maan yksilöllinen tunniste joka on saatettu Unionin tietoon kyseisen kolmannen maan toimesta (TCUIN), niin joko EORI-TIN tai TCUIN tulee ilmoittaa. Muuta tunnistetta kuin EORI-TIN tai TCUIN ei tule käyttää. Suomalainen EORI-tunniste koostuu kaksimerkkisestä maakoodista ja Y-tunnuksesta. Esim. FI1234567-1.						
	Tunnisteen jatko-osa	D	an5	[GoodsShipment.Consignment. ConsignmentItem] Con- signee	(Party) identityEx- tension	identifierExtension
JOS toimijalla on Tullin antama jatko-osa, niin tämä tieto = 'R'. MUUTEN tieto ei ole käytössä.						
KONTIT 99X		O				
JOS tavarat saapuvat konteissa, tulee konttien tunnuksat ilmoittaa.						
	Kontin tunnus	R	an..17	[GoodsShipment.Consignment. ConsignmentItem. TransportEquipment] EquipmentIdentification	identification	identifier
(KULJETUSVÄLINE RAJALLA) TUNNUS 999X		D				
C019: JOS 'TUONTITAPAHTUMA.Kuljetusvälineen tunnus rajalla (kenttä 21)' on ilmoitettu tai jos 'TUONTITAPAHTUMA.Kuljetusmuoto rajalla (kenttä 25)' = '4' NIIN tietoryhmää ei voi ilmoittaa MUUTEN JOS 'TUONTITAPAHTUMA.Erityisolohdekoodi' on = 'A' NIIN tietoryhmä = 'O' MUUTEN tietoryhmä = 'R'						
	Kuljetusvälineen kansallisuus rajalla	D	a2	[GoodsShipment.Consignment. ConsignmentItem] BorderTransportMeans	(TransportMeans) registrationNationality	countryCode
Koodiluettelo 0058						
C020: JOS 'TUONTITAPAHTUMA.Kuljetusmuoto rajalla (kenttä 25)' = '2', '5', '7' tai '9' NIIN 'Kuljetusvälineen kansallisuus rajalla (ex kenttä 21)' = 'O' MUUTEN 'Kuljetusvälineen kansallisuus rajalla (ex kenttä 21)' = 'R'						
Tieto tulee ilmoittaa versaaleja käyttäen.						
	Kuljetusvälineen tunnus rajalla	R	an..27	[GoodsShipment.Consignment. ConsignmentItem] BorderTransportMeans	(TransportMeans) identity	transportMeansIdentifier

Taso 1	Taso 2	RDO	Muoto	Polku	(Yleinen tyyppi) tagi	tyyppi
	C514: JOS attribuutti on ilmoitettu JOS 'Kuljetusmuoto rajalla' = '1' tai '8' NIIN attribuutti koostuu joko Kansainvälisen merenkulkujärjestön (IMO) IMO-numerosta (muoto n7 - '0' alussa sallittu) tai aluksen yksilöllisestä eurooppalaisesta tunnistenumerauksesta (ENI) (muoto n8 - '0' alussa sallittu) JOS 'Kuljetusmuoto rajalla' = '2' NIIN attribuutti koostuu vaunun numerosta eikä sillä ole muutorajoituksia JOS 'Kuljetusmuoto rajalla' = '3' NIIN attribuutti koostuu rekisterikilven numerosta eikä sillä ole muutorajoituksia MUUTEN ei muutorajoituksia PAKKAUKSET 99X D C577: JOS attribuutti 'Erityisolohdekkoodi' = 'A' NIIN tämä tietoryhmä tai attribuutti = 'O' MUUTEN tämä tietoryhmä tai attribuutti = 'R'					
	Pakkauslaji	R	an..3	[GoodsShipment.Consignment.ConsignmentItem] ConsignmentItemPackaging	(Packaging) type	packageTypeCode
	Koodiluettelo 0075 Tieto tulee ilmoittaa versaaleja käyttäen.					
	Pakkausten lukumäärä	D	n..5	[GoodsShipment.Consignment.ConsignmentItem] ConsignmentItemPackaging	(Packaging) packages	quantity
	C062: JOS 'Pakkauslaji' (kenttä 31) ilmaisee irtotavaraa (UNECE rec 21: 'VQ', 'VG', 'VL', 'VY', 'VR', 'VS' tai 'VO') NIIN 'Pakkausten lukumäärä' (kenttä 31) ei voida ilmoittaa 'Kappalemäärä' (kenttä 31) ei voida ilmoittaa 'Pakkausten merkit ja numerot' (kenttä 31) = 'O' MUUTEN JOS 'Pakkauslaji' (kenttä 31) ilmaisee pakkaamatonta (UNECE rec 21: = 'NE', 'NF' tai 'NG') NIIN 'Pakkausten lukumäärä' ei voida ilmoittaa 'Kappalemäärä' (kenttä 31) = 'R' 'Pakkausten merkit ja numerot' (kenttä 31) = 'O' MUUTEN 'Pakkausten lukumäärä' (kenttä 31) = 'R' 'Kappalemäärä' (kenttä 31) ei voida ilmoittaa JOS attribuutti 'Erityisolohdekkoodi' ei ole ilmoitettu NIIN attribuutti 'Pakkausten merkit ja numerot' (kenttä 31) = 'R' MUUTEN attribuutti 'Pakkausten merkit ja numerot' (kenttä 31) = 'O' R021: Nollaa (0) on tässä kentässä pidettävä oikeellisen arvona. TR0022: Jos SANOMA.TAVARAERÄ.PAKKAUKSET.Pakkausten lukumäärä on '0', on oltava ainakin yksi TAVARA-ERÄ jolla on samat 'Pakkausten merkit ja numerot' ja 'Pakkausten lukumäärä' suurempi kuin '0'.					
	Kappalemäärä	D	n..5	[GoodsShipment.Consignment.ConsignmentItem] ConsignmentItemPackaging	(Packaging) pieces	quantity
	C062: JOS 'Pakkauslaji' (kenttä 31) ilmaisee irtotavaraa (UNECE rec 21: 'VQ', 'VG', 'VL', 'VY', 'VR', 'VS' tai 'VO') NIIN 'Pakkausten lukumäärä' (kenttä 31) ei voida ilmoittaa 'Kappalemäärä' (kenttä 31) ei voida ilmoittaa 'Pakkausten merkit ja numerot' (kenttä 31) = 'O' MUUTEN JOS 'Pakkauslaji' (kenttä 31) ilmaisee pakkaamatonta (UNECE rec 21: = 'NE', 'NF' tai 'NG') NIIN 'Pakkausten lukumäärä' ei voida ilmoittaa 'Kappalemäärä' (kenttä 31) = 'R' 'Pakkausten merkit ja numerot' (kenttä 31) = 'O' MUUTEN 'Pakkausten lukumäärä' (kenttä 31) = 'R' 'Kappalemäärä' (kenttä 31) ei voida ilmoittaa JOS attribuutti 'Erityisolohdekkoodi' ei ole ilmoitettu NIIN attribuutti 'Pakkausten merkit ja numerot' (kenttä 31) = 'R' MUUTEN attribuutti 'Pakkausten merkit ja numerot' (kenttä 31) = 'O'					
	Pakkausten merkit ja numerot (pitkä)	D	an..140	[GoodsShipment.Consignment.ConsignmentItem] ConsignmentItemPackaging	(Packaging) markNumber	packageMarks
	C062: JOS 'Pakkauslaji' (kenttä 31) ilmaisee irtotavaraa (UNECE rec 21: 'VQ', 'VG', 'VL', 'VY', 'VR', 'VS' tai 'VO') NIIN 'Pakkausten lukumäärä' (kenttä 31) ei voida ilmoittaa 'Kappalemäärä' (kenttä 31) ei voida ilmoittaa 'Pakkausten merkit ja numerot' (kenttä 31) = 'O' MUUTEN JOS 'Pakkauslaji' (kenttä 31) ilmaisee pakkaamatonta (UNECE rec 21: = 'NE', 'NF' tai 'NG') NIIN 'Pakkausten lukumäärä' ei voida ilmoittaa 'Kappalemäärä' (kenttä 31) = 'R' 'Pakkausten merkit ja numerot' (kenttä 31) = 'O' MUUTEN 'Pakkausten lukumäärä' (kenttä 31) = 'R' 'Kappalemäärä' (kenttä 31) ei voida ilmoittaa JOS attribuutti 'Erityisolohdekkoodi' ei ole ilmoitettu NIIN attribuutti 'Pakkausten merkit ja numerot' (kenttä 31) = 'R' MUUTEN attribuutti 'Pakkausten merkit ja numerot' (kenttä 31) = 'O'					

Taso 1	Taso 2	RDO	Muoto	Polku	(Yleinen tyyppi) tagi	tyyppi
	TIEDOTETTAVA TOI- MIJA 1X	D				
	C584: JOS attribuutti 'Erityismainintakoodi' = '10600' on ilmoitettu tälle TAVARAERÄLLE NIIN JOS tietoryhmä 'TOIMIJA Tiedotettava Toimija' on ilmoitettu NIIN tietoryhmiä 'TAVARAERÄ.TOIMIJA.Tiedotettava Toimija' ja 'TAVARAERÄ.TOIMIJA.Vastaanottaja' ei voida ilmoittaa MUUTEN tietoryhmä 'TAVARAERÄ.TOIMIJA.Tiedotettava Toimija' = 'R' ja tietoryhmää 'TAVARA- ERÄ.TOIMIJA.Vastaanottaja' ei voida ilmoittaa MUUTEN JOS tietoryhmä 'TOIMIJA.Vastaanottaja' on ilmoitettu NIIN tietoryhmiä 'TAVARAERÄ.TOIMIJA.Vastaanottaja' ja 'TAVARAERÄ.TOIMIJA.Tiedotettava Toimija' ei voida ilmoittaa MUUTEN tietoryhmä 'TAVARAERÄ.TOIMIJA.Vastaanottaja' = 'R' ja 'TAVARAERÄ.TOIMIJA.Tiedotettava Toimija' ei voida ilmoittaa					
	Nimi	D	an..35	[GoodsShipment.Con- signment. ConsignmentItem] Noti- fyParty	(Party) name1	lineType
	C501: JOS attribuutti 'Tunniste' on ilmoitettu tietoryhmässä NIIN tätä attribuuttia ei voi ilmoittaa MUUTEN tämä attribuutti = 'R'					
	Nimen jatko-osa	O	an..35	[GoodsShipment.Con- signment. ConsignmentItem] Noti- fyParty	(Party) name2	lineType
	Katuosoite	D	an..35	[GoodsShipment.Con- signment. ConsignmentItem] Noti- fyParty	(Party.Address) line	lineType
	C501: JOS attribuutti 'Tunniste' on ilmoitettu tietoryhmässä NIIN tätä attribuuttia ei voi ilmoittaa MUUTEN tämä attribuutti = 'R'					
	Postitoimipaikka	D	an..35	[GoodsShipment.Con- signment. ConsignmentItem] Noti- fyParty	(Party.Address) city	lineType
	C501: JOS attribuutti 'Tunniste' on ilmoitettu tietoryhmässä NIIN tätä attribuuttia ei voi ilmoittaa MUUTEN tämä attribuutti = 'R'					
	Postinumero	D	an..9	[GoodsShipment.Con- signment. ConsignmentItem] Noti- fyParty	(Party.Address) postCode	postalCode
	C501: JOS attribuutti 'Tunniste' on ilmoitettu tietoryhmässä NIIN tätä attribuuttia ei voi ilmoittaa MUUTEN tämä attribuutti = 'R'					
	Maa	D	a2	[GoodsShipment.Con- signment. ConsignmentItem] Noti- fyParty	(Party.Address) country	countryCode
	Koodiluettelo 0058					
	C501: JOS attribuutti 'Tunniste' on ilmoitettu tietoryhmässä NIIN tätä attribuuttia ei voi ilmoittaa MUUTEN tämä attribuutti = 'R'					
	Tieto tulee ilmoittaa versaaaleja käyttäen.					
	Tunniste	O	an..17	[GoodsShipment.Con- signment. ConsignmentItem] Noti- fyParty	(Party) identity	identifier
	R840: Jos toimijalla on voimassaoleva EORI-tunniste (EORI-TIN) tai kolmannen maan yksilöllinen tunniste joka on saatettu Unionin tietoon kyseisen kolmannen maan toimesta (TCUIN), niin joko EORI-TIN tai TCUIN tulee ilmoittaa. Muuta tunnistetta kuin EORI-TIN tai TCUIN ei tule käyttää. Suomalainen EORI-tunniste koostuu kaksimerkkisestä maakoodista ja Y-tunnuksesta. Esim. FI1234567-1.					
	Tunnisteen jatko-osa	D	an5	[GoodsShipment.Con- signment. ConsignmentItem] Noti- fyParty	(Party) identityEx- tension	identifierExtension
	JOS toimijalla on Tullin antama jatko-osa, niin tämä tieto = 'R'. MUUTEN tieto ei ole käytössä.					
KULKUREITTI 99X		D				
	C570: JOS attribuutti 'Erityisolosuhtekoodi' = 'A' NIIN tämän attribuutin on esiinnyttävä vähintään kerran (vähintään 1 arvo) MUUTEN tämän attribuutin on esiinnyttävä vähintään kaksi kertaa (vähintään 2 arvoa)					
	R879: Poistuminen: Lopullinen määrämaa on aina ilmoitettava. Jos Erityisolosuhtekoodi ei ole 'A', lisäksi on ilmoitettava ainakin alku- peräinen lähtömaa. Saapuminen: Alkuperäinen lähtömaa on aina ilmoitettava. Jos Erityisolosuhtekoodi ei ole 'A', lisäksi on ilmoitettava ainakin lopullinen määrämaa. Yhdellä saapumisen yleisilmoituksella voi ilmoittaa vain tavaroita joiden lähetys- ja määrämaat ovat samat. Mikäli tavaroiden lähetys- tai määrämaat eroavat, tulee tavaroista tehdä erilliset saapumisen yleisilmoitukset."					

Taso 1	Taso 2	RDO	Muoto	Polku	(Yleinen tyyppi) tagi	tyyppi
Reittimaan koodi		R	a2	[GoodsShipment] Con-shipment	routingCountry	countryCode
Koodiluettelo 0058						
Ilmoitetaan kronologisessa järjestyksessä niiden maiden koodit, joiden kautta tavarat kulkevat alkuperäisen lähetysmaan ja lopullisen määräämään välillä. Näihin sisällytetään myös alkuperäinen lähetysmaa ja lopullinen määräämä.						
Tieto ilmoitetaan sen mukaan mitä on tiedossa.						
Tieto tulee ilmoittaa versaaileja käyttäen.						
(EDUSTAJA) TOIMIJA 1X		O				
'Saapumisen yleisilmoituksen jättäjä' voi käyttää tietoryhmää 'TOIMIJA Edustaja' vain valtuuttaakseen Edustajan lähettämään nimissään Saapumisen yleisilmoituksen kyseessä olevaan Ensimmäiseen saapumistoihpaikkaan. Jos ennaltaehkäiseviin/estäviin toimiin ryhdytään (IE351) tai jos toimijalle ilmoitetaan tarkastuksesta ennen saapumista saapumistoihpaikkaan (IE351), tässä mainittu toimija vastaanottaa 'Ennakkoilmoituksen toimenpiteistä' (IE351).						
Nimi		D	an..35	[Declaration] Agent	(Party) name1	lineType
C501: JOS attribuutti 'Tunniste' on ilmoitettu tietoryhmässä NIIN tätä attribuuttia ei voi ilmoittaa MUUTEN tämä attribuutti = 'R'						
Nimen jatko-osa		O	an..35	[Declaration] Agent	(Party) name2	lineType
Katuosoite		D	an..35	[Declaration] Agent	(Party.Address) line	lineType
C501: JOS attribuutti 'Tunniste' on ilmoitettu tietoryhmässä NIIN tätä attribuuttia ei voi ilmoittaa MUUTEN tämä attribuutti = 'R'						
Postinumero		D	an..9	[Declaration] Agent	(Party.Address) postalCode	postalCode
C501: JOS attribuutti 'Tunniste' on ilmoitettu tietoryhmässä NIIN tätä attribuuttia ei voi ilmoittaa MUUTEN tämä attribuutti = 'R'						
Postitoimipaikka		D	an..35	[Declaration] Agent	(Party.Address) city	lineType
C501: JOS attribuutti 'Tunniste' on ilmoitettu tietoryhmässä NIIN tätä attribuuttia ei voi ilmoittaa MUUTEN tämä attribuutti = 'R'						
Maa		D	a2	[Declaration] Agent	(Party.Address) country	countryCode
Koodiluettelo 0058						
C501: JOS attribuutti 'Tunniste' on ilmoitettu tietoryhmässä NIIN tätä attribuuttia ei voi ilmoittaa MUUTEN tämä attribuutti = 'R'						
Tieto tulee ilmoittaa versaaileja käyttäen.						
Tunniste		R	an..17	[Declaration] Agent	(Party) identity	identifier
R837: EORI-tunniste tulee ilmoittaa.						
Suomalainen EORI-tunniste koostuu kaksimerkkisestä maakoodista ja Y-tunnuksesta. Esim. FI1234567-1.						
Tunnisteen jatko-osa		D	an5	[Declaration] Agent	(Party) identityEx-tension	identifierExtension
JOS toimijalla on Tullin antama jatko-osa, niin tämä tieto = 'R'. MUUTEN tieto ei ole käytössä.						
(YLEISILMOITUKSEN JÄTTÄJÄ) TOIMIJA 1X		R				
Nimi		D	an..35	[Declaration. BorderTransportMeans] Master	(Party) name1	lineType
C501: JOS attribuutti 'Tunniste' on ilmoitettu tietoryhmässä NIIN tätä attribuuttia ei voi ilmoittaa MUUTEN tämä attribuutti = 'R'						
Nimen jatko-osa		O	an..35	[Declaration. BorderTransportMeans] Master	(Party) name2	lineType
Katuosoite		D	an..35	[Declaration. BorderTransportMeans] Master	(Party.Address) line	lineType
C501: JOS attribuutti 'Tunniste' on ilmoitettu tietoryhmässä NIIN tätä attribuuttia ei voi ilmoittaa MUUTEN tämä attribuutti = 'R'						
Postinumero		O	an..9	[Declaration. BorderTransportMeans] Master	(Party.Address) postalCode	postalCode
C501: JOS attribuutti 'Tunniste' on ilmoitettu tietoryhmässä NIIN tätä attribuuttia ei voi ilmoittaa MUUTEN tämä attribuutti = 'R'						
Postitoimipaikka		D	an..35	[Declaration. BorderTransportMeans] Master	(Party.Address) city	lineType
C501: JOS attribuutti 'Tunniste' on ilmoitettu tietoryhmässä NIIN tätä attribuuttia ei voi ilmoittaa MUUTEN tämä attribuutti = 'R'						

Taso 1	Taso 2	RDO	Muoto	Polku	(Yleinen tyyppi) tagi	tyyppi
Maa		D	a2	[Declaration. BorderTransportMeans] Master	(Party.Address) country	countryCode
Koodiluettelo 0058						
C501: JOS attribuutti 'Tunniste' on ilmoitettu tietoryhmässä NIIN tätä attribuuttia ei voi ilmoittaa MUUTEN tämä attribuutti = 'R'						
Tieto tulee ilmoittaa versaaileja käyttäen.						
Tunniste		R	an..17	[Declaration. BorderTransportMeans] Master	(Party) identity	identifier
R837: EORI-tunniste tulee ilmoittaa.						
Suomalainen EORI-tunniste koostuu kaksimerkkisestä maakoodista ja Y-tunnuksesta. Esim. FI1234567-1.						
Tunnisteen jatko-osa		D	an5	[Declaration] Agent	(Party) identityExtension	identifierExtension
JOS toimijalla on Tullin antama jatko-osa, niin tämä tieto = 'R'. MUUTEN tieto ei ole käytössä.						
SINETTIEN NUMEROT 9999X		O				
Kuljetusvälineistöön kiinnitettyjen sinettien tunnisteet tulee ilmoittaa, jos sinettejä käytetään.						
Sinetin numero		R	an..20	[GoodsShipment.Consignment] TransportEquipment	seal	sealIdentifier
(ENSIMMÄINEN SAAPUMIS-) TOIMIPAIKKA 1X		R				
Viitenumero		R	an8	[GoodsShipment] EntryCustomsOffice	(CustomsOffice.Location) code	identifier
Tieto tulee ilmoittaa versaaileja käyttäen.						
Arvioitu saapumispäivä ja -aika		R	dateTime	[Declaration] BorderTransportMeans	arrival	dateTime
R666: Kuljetusvälineen suunniteltu saapumispäivämäärä / -päivämäärä ja -aika ensimmäiseen ilmoitettuun Saapumistoimipaikkaan tulee ilmoittaa. Sen on oltava ensimmäisen saapumispaikan paikallinen päivämäärä ja aika.						
(SEURAAVA SAAPUMIS-) TOIMIPAIKKA 99X		D				
R808: Jos osa tavarasta on osoitettu seuraaviin saapumistoimipaikkoihin, tämä tietoryhmä on pakollinen.						
Viitenumero		R	an8	[GoodsShipment] SubsequentEntryCustomsOffice	(CustomsOffice.Location) code	identifier
Tieto tulee ilmoittaa versaaileja käyttäen.						
(SAAPUMISEN KULJETUSLIIKE) TOIMIJA 1X		D				
R806: Tietoryhmä on pakollinen, jos se eroaa tietoryhmästä 'TOIMIJA Yleisilmoituksen jättäjä'.						
Nimi		D	an..35	[Declaration] Carrier	(Party) name1	lineType
C501: JOS attribuutti 'Tunniste' on ilmoitettu tietoryhmässä NIIN tätä attribuuttia ei voi ilmoittaa MUUTEN tämä attribuutti = 'R'						
Nimen jatko-osa		O	an..35	[Declaration] Carrier	(Party) name2	lineType
Katuosoite		D	an..35	[Declaration] Carrier	(Party.Address) line	lineType
C501: JOS attribuutti 'Tunniste' on ilmoitettu tietoryhmässä NIIN tätä attribuuttia ei voi ilmoittaa MUUTEN tämä attribuutti = 'R'						
Postinumero		D	an.9	[Declaration] Carrier	(Party.Address) postCode	postalCode
C501: JOS attribuutti 'Tunniste' on ilmoitettu tietoryhmässä NIIN tätä attribuuttia ei voi ilmoittaa MUUTEN tämä attribuutti = 'R'						
Postitoimipaikka		D	an..35	[Declaration] Carrier	(Party.Address) city	lineType
C501: JOS attribuutti 'Tunniste' on ilmoitettu tietoryhmässä NIIN tätä attribuuttia ei voi ilmoittaa MUUTEN tämä attribuutti = 'R'						
Maa		D	a2	[Declaration] Carrier	(Party.Address) country	countryCode
Koodiluettelo 0058						
C501: JOS attribuutti 'Tunniste' on ilmoitettu tietoryhmässä NIIN tätä attribuuttia ei voi ilmoittaa MUUTEN tämä attribuutti = 'R'						
Tieto tulee ilmoittaa versaaileja käyttäen.						
Tunniste		D	an..17	[Declaration] Carrier	(Party) identity	identifier

Taso 1	Taso 2	RDO	Muoto	Polku	(Yleinen tyyppi) tagi	tyyppi
C502: JOS 'Kuljetusmuoto rajalla' = '1', '4' tai '8' NIIN attribuutti = 'R' MUUTEN attribuutti = 'O'						
R840: Jos toimijalla on voimassaoleva EORI-tunniste (EORI-TIN) tai kolmannen maan yksilöllinen tunniste joka on saatettu Unionin tietoon kyseisen kolmannen maan toimesta (TCUIN), niin joko EORI-TIN tai TCUIN tulee ilmoittaa. Muuta tunnistetta kuin EORI-TIN tai TCUIN ei tule käyttää. Suomalainen EORI-tunniste koostuu kaksimerkkisestä maakoodista ja Y-tunnuksesta. Esim. FI1234567-1.						
Tunnisteen jatko-osa		D	an5	[Declaration] Carrier	(Party) identityEx- tension	identifierExtension
JOS toimijalla on Tullin antama jatko-osa, niin tämä tieto = 'R'. MUUTEN tieto ei ole käytössä.						
YHTEYSTIEDOT 1X		R				
Yhteyshenkilön nimi		R	an..35	[Declaration] Repre- sentativePerson	(Party.Contact) name	lineType
Yhteyshenkilön pu- helinumero		R	an..35	[Declaration] Repre- sentativePerson	(Party.Communica- tion) telephone	lineType
Yhteyshenkilön säh- köposti		O	an..100	[Declaration] Repre- sentativePerson	(Party.Communica- tion) email	emailType

Taso 1	Taso 2	RDO	Muoto	Polku	(Yleinen tyyppi) tagi	tyyppi
OTSIKKO [YLEISILMOI- TUS] 1X		R				
Ilmoituksen vii- tenumero (LRN)		R	an..22	[Declaration] Document	reference	lineType
R891: Ilmoituksen viitenumeron (LRN) / Diversion viitenumeron / Esittämisen viitenumeron tulee olla lähettävän TOIMIJAN tietyille tapahtumalle (Saapumisen yleisilmoitus, Esittämislmoitus) antama numero/tunniste. Sen tulee olla toimijakohtaisesti yksilöllinen.						
Tietojenvaihdon kieli saavutta- essa		D	a2	Declaration	language	languageCode
Koodiluettelo 0036						
Attribuuttia käytetään peruskielenä seuraavissa yhteydenotoissa toimijan ja Tullin järjestelmän välillä. Jos toimija ei käytä tätä attri- buuttia, käyttää Tullin järjestelmä oletuskieltä.						
Kuljetusmuoto rajalla		R	n..2	[Declaration] Border- TransportMeans	(TransportMeans) modeAndType	transportModeCode
Koodiluettelo 0041						
C529: JOS attribuutin 'Erityisolohdekoodi' ensimmäinen merkki = 'A' NIIN attribuutti 'Kuljetusmuoto rajalla' (kenttä 25) '7' ja '9' ei voida ilmoittaa JOS attribuutin 'Erityisolohdekoodi' ensimmäinen merkki = 'C' NIIN attribuutti 'Kuljetusmuoto rajalla' (kenttä 25) '1', '2', '4', '7', '8' ja '9' ei voida ilmoittaa JOS attribuutin 'Erityisolohdekoodi' ensimmäinen merkki = 'D' NIIN attribuutti 'Kuljetusmuoto rajalla' (kenttä 25) '1', '3', '4', '7', '8' ja '9' ei voida ilmoittaa MUUTEN attribuutti 'Kuljetusmuoto rajalla' (kenttä 25) = 'R' (mikä tahansa arvo).						
R826: Lentorahdille, joka kuljetetaan muita kuljetusmuotoja kuin lentoja käyttäen, tulee ilmoittaa muu kuljetusmuotokoodi (esim. lentorahdille, joka kuljetetaan maanteitse, kuljetusmuodoksi ilmoitetaan '3' (maantie)).						
Aktiivista kuljetusvälinettä vastaava kuljetusmuoto, jolla tavaroiden oletetaan saapuvan Unionin tullialueelle. Yhdistetyn kuljetuksen tapauksessa tai kun käytetään useita kuljetusvälineitä, aktiivinen kuljetusväline on se, joka mahdollistaa kokonaisuuden liikkumisen. Esimerkiksi laiva, jos kuorma-auto on lastattu meri-alukseen. Maantiekuljetuksissa käytettäessä vetoautoa ja perävaunua, on vetoauto aktiivinen kuljetusväline. Kuljetettaessa lentorahdista muuten kuin ilmateitse, ilmoitetaan muu kuljetusmuoto.						
Kuljetusvälineen tunnus rajalla		D	an..27	[Declaration] Border- TransportMeans	(TransportMeans) iden- tity	transportMeansIdentifier
C017: JOS 'TUONTITAPAHTUMA.Kuljetusmuoto rajalla' (kenttä 25) = '1' tai '8' NIIN attribuutti = 'R' JOS 'TUONTITAPAHTUMA.Kuljetusmuoto rajalla' (kenttä 25) = '4' NIIN attribuuttia ei voida ilmoittaa MUUTEN attribuutti = 'O'						
C514: JOS attribuutti on ilmoitettu JOS 'Kuljetusmuoto rajalla' = '1' tai '8' NIIN attribuutti koostuu joko Kansainvälisen merenkulkujärjestön (IMO) IMO-numerosta (muoto n7 - 'O' alussa sallittu) tai aluksen yksilöllisestä eurooppalaisesta tunnistenumeroista (ENI) (muoto n8 - 'O' alussa sallittu) JOS 'Kuljetusmuoto rajalla' = '2' NIIN attribuutti koostuu vaunun numerosta eikä sillä ole muutorajoituksia JOS 'Kuljetusmuoto rajalla' = '3' NIIN attribuutti koostuu rekisterikilven numerosta eikä sillä ole muutorajoituksia MUUTEN ei muutorajoituksia						
Kuljetusvälineen kansallisuus ra- jalla		D	a2	[Declaration] Border- TransportMeans	(TransportMeans) regis- trationNationality	countryCode
Koodiluettelo 0058						
C024: JOS 'TUONTITAPAHTUMA.Kuljetusmuoto rajalla' (kenttä 25) on '3' ja jos 'TUONTITAPAHTUMA.Kuljetusvälineen tunnus rajalla' (kenttä 21) on ilmoitettu NIIN attribuutti = 'R' MUUTEN attribuuttia ei voida ilmoittaa						
Tieto tulee ilmoittaa versaaleja käyttäen.						
Tavaraerien ko- konaismäärä		R	n..5	Declaration	goodsItem	quantity
TR0811: Tietoelementin 'Tavaraerien kokonaismäärä' tulee vastata tietoryhmän 'TAVARAERÄ' esiintymien kokonaismäärää.						
Pakkausten ko- konaismäärä		D	n..7	[Declaration] Declaration- Packaging	(Packaging) packages	quantity
C582: JOS tietoryhmä 'PAKKAUKSET' on ilmoitettu NIIN tämä attribuutti = 'R' MUUTEN tätä attribuuttia ei voida ilmoittaa						
R105: Pakkausten kokonaismäärä on "Pakkausten lukumäärä" + "Kappalemäärä" + arvo "1" jokaisesta irtotavarasta.						
Kokonaisbrutto- paino		O	n..11,3	Declaration	totalGrossMass	measure
Ilmoituksen laa- timispaikka		R	an..35	Declaration	(Document) issueLoca- tion	lineType
Erityisolohde- koodi		O	a1	[GoodsShipment.Con- signment] AdditionalIn- formation	circumstance	circumstanceCode

Taso 1	Taso 2	RDO	Muoto	Polku	(Yleinen tyyppi) tagi	tyyppi
Koodiluettelo 0402						
Tämä elementti on ilmoitettava vain, kun yleisilmoituksen jättäjä pyytää erityisolosuhteen suomaa etuutta.						
Seuraava tarkastus tehdään, jos AEO-tietokanta johon AEO-todistusten numerot on rekisteröity on saatavilla tarkastusta tehtäessä:						
<ul style="list-style-type: none">'Erityisolohdekoodi' arvolla 'E' (AEO) voidaan ilmoittaa vain jos ilmoituksella mainituilla 'Yleisilmoituksen jättäjällä', kaikilla 'Vastaanottajilla' ja 'Edustajalla' on voimassa oleva AEO-todistus joka on tyyppiltään 'AEOF' tai 'AEOS'.						
Myös edustajalla on oltava voimassa oleva AEO-todistus joka on tyyppiltään 'AEOF' tai 'AEOS'.						
Tieto tulee ilmoittaa versaaaleja käyttäen.						
Rahdin maksu-tapa		O	a1	[GoodsShipment.Con-signment] FreightPay-ment	method	freightPaymentMethod-Code
Koodiluettelo 0327						
Tieto ilmoitetaan vain kun se on saatavilla.						
Tieto tulee ilmoittaa versaaaleja käyttäen.						
Yhtenäisviite		D	an..70	[GoodsShipment.Con-signment] UCR	traderReference	textType
C567: JOS attribuutti 'Erityisolohdekoodi' = 'A' NIIN attribuutti 'Yhtenäisviite (kenttä 7)', 'Yhtenäisviite (ex kenttä 7)' ja tietoryhmä 'LIITEASIAKIRJAT' = 'O' MUUTEN JOS attribuutti 'Yhtenäisviite (kenttä 7)' ja 'Yhtenäisviite (ex kenttä 7)' ei ole käytössä, NIIN ainakin yhdessä 'LIITEASIAKIRJAT.Asiakirjan koodi' -attribuutissa on oltava ilmoitettuna kuljetusasiakirja MUUTEN tietoryhmä 'LIITEASIAKIRJAT' = 'O'						
Tavaroille, saapumiselle, tuonnille, poistumiselle ja viennille annettava ainutkertainen numero. Maailman tullijärjestön (WCO) / ISO15459 koodeja tai niitä vastaavia tulee käyttää.						
Kuljetuksen vii-tenumero		D	an..35	[Declaration] Border-TransportMeans	journey	lineType
TR0518: JOS 'Kuljetusmuoto rajalla' = '4' NIIN attribuutin muoto on an..8 JA merkkijonon tulee sisältää lentoyhtiön koodi (an..3), lennon numero (n..4) ja vapaaehtoinen loppuviite (a1) ilman elementtien välisiä erottimia.						
TR0519: JOS 'Kuljetusmuoto rajalla' = '1' JA 'Kuljetuksen viitenumero' on käytössä JA ensimmäiset neljä kirjainta ovat XFER versaaaleilla NIIN ensimmäiset neljä merkkiä on oltava 'XFER' versaaaleilla, jonka jälkeen ilmoitetaan rekan rekisterinumero MUUTEN 'XFER' ei voida käyttää.						
R843: 'Kuljetuksen viitenumero' on kuljetusvälineen matkan tunniste (esim. lennon numero, junan numero, matkan numero).						
Tieto ilmoitettava soveltuviissa tapauksissa. Rautatiekuljetuksessa tulee ilmoittaa junan numero. Tietoelementti tulee ilmoittaa soveltuviissa tapauksissa multimodaalisille kuljetuksille.						
Meriliikenne (kuljetusmuoto rajalla 1): Yhdistetyn kuljetuksen tapauksessa, jossa kuorma-auto/ajoneuvoyhdistelmä on lastattu merialukseen, tulee kuljetuksen viiteenä ilmoittaa kuorma-auton/ajoneuvoyhdistelmän rekisterinumero. Rekisterinumero tulee ilmoittaa siten, että sen eteen laitetaan koodi XFER (isoilla kirjaimilla, ilman välilyöntiä). Esimerkiksi: XFERABC-123.						
Lastauspaikka		D	an..35	[GoodsShipment.Con-signment] LoadingLoca-tion	(Location) name	text
C574: JOS attribuutti 'Erityisolohdekoodi' = 'A' NIIN attribuutti 'TUONTITAPAHTUMA.Lastauspaikka' on = 'O' attribuuttia 'TAVARAERÄ.Lastauspaikka' ei voida ilmoittaa MUUTEN JOS attribuutti 'TUONTITAPAHTUMA.Lastauspaikka' on ilmoitettu NIIN attribuuttia 'TAVARAERÄ.Lastauspaikka' ei voida ilmoittaa MUUTEN attribuutti 'TAVARAERÄ.Lastauspaikka' = R						
R670: 'Lastauspaikan' ja 'Purkauspaikan' kaksi ensimmäistä merkkiä tulee koostua maakoodista joiden jälkeen tulee ilmoittaa sataman, lentokentän, rahtiterminaalin, rautatieaseman tai muun paikan nimi.						
Sen sataman, lentokentän, rahtiterminaalin, rautatieaseman tai muun paikan nimi, jossa tavarat lastataan kuljetuksessa käytettyyn kuljetusvälineeseen.						
Kuriirilähetykset — postilähetykset: tietoelementtiä ei tarvitse ilmoittaa, milloin se on todettavissa automaattisesti ja yksiselitteisesti muista toimijan ilmoittamista tietoelementeistä.						
Maantie- ja rautatiekuljetukset: tämä voi olla paikka jossa tavarat on luovutettu kuljetussopimuksen perusteella tai TIR-carnet'n lähtö-toimipaikka.						
Kaksi ensimmäistä merkkiä tulee olla versaaaleja.						
Purkauspaikka		O	an..35	[GoodsShipment.Con-signment] UnloadingLo-cation	(Location) name	text
R670: 'Lastauspaikan' ja 'Purkauspaikan' kaksi ensimmäistä merkkiä tulee koostua maakoodista joiden jälkeen tulee ilmoittaa sataman, lentokentän, rahtiterminaalin, rautatieaseman tai muun paikan nimi.						
Sen sataman, lentokentän, rahtiterminaalin, rautatieaseman tai muun paikan nimi, jossa tavarat puretaan kuljetuksessa käytetystä kuljetusvälineestä.						
Maantie- ja rautatiekuljetukset: kun koodia ei ole saatavilla, paikan nimi tulee ilmoittaa tarkimmalla mahdollisella tavalla. Jos kyseessä on kuitenkin maantieliikenteessä tilapäisen rajanylityspaikan kautta saapuva kuljetus, tulee ensimmäinen saapumistoimipaikka -koh-taan antaa valvova tulli (koodiluettelo 0129) ja purkauspaikaksi kyseinen tilapäinen rajanylityspaikka.						
Kaksi ensimmäistä merkkiä tulee olla versaaaleja.						
Ilmoituksen päi-vä määrä ja aika		R	dateTime	Declaration	(Document) issue	dateTime
(LÄHETTÄJÄ) TOIMIJA 1X		D				

Taso 1	Taso 2	RDO	Muoto	Polku	(Yleinen tyyppi) tagi	tyyppi
C511: JOS vain yksi toimija Lähettäjä on ilmoitettu kaikille tavaraerille NIIN tietoryhmä 'Toimija Lähettäjä (kenttä 2)' TUONTITAPAHTUMA-tasolla on käytössä MUUTEN tietoryhmä 'Toimija Lähettäjä (ex kenttä 2)' TAVARAERA-tasolla on käytössä Tavaroiden lähettäjä kuten kuljetuksen tilanteen toimijan laatimassa kuljetussopimuksessa on määritetty.						
Nimi		D	an..35	[GoodsShipment. Consignment] Consignor	(Party) name1	lineType
C501: JOS attribuutti 'Tunniste' on ilmoitettu tietoryhmässä NIIN tätä attribuuttia ei voi ilmoittaa MUUTEN tämä attribuutti = 'R'						
Nimen jatko-osa		O	an..35	[GoodsShipment. Consignment] Consignor	(Party) name2	lineType
Katuosoite		D	an..35	[GoodsShipment. Consignment] Consignor	(Party.Address) line	lineType
C501: JOS attribuutti 'Tunniste' on ilmoitettu tietoryhmässä NIIN tätä attribuuttia ei voi ilmoittaa MUUTEN tämä attribuutti = 'R'						
Postinumero		D	an..9	[GoodsShipment. Consignment] Consignor	(Party.Address) post- Code	postalCode
C501: JOS attribuutti 'Tunniste' on ilmoitettu tietoryhmässä NIIN tätä attribuuttia ei voi ilmoittaa MUUTEN tämä attribuutti = 'R'						
Postitoimipaikka		D	an..35	[GoodsShipment. Consignment] Consignor	(Party.Address) city	lineType
C501: JOS attribuutti 'Tunniste' on ilmoitettu tietoryhmässä NIIN tätä attribuuttia ei voi ilmoittaa MUUTEN tämä attribuutti = 'R'						
Maa		D	a2	[GoodsShipment. Consignment] Consignor	(Party.Address) country	countryCode
Koodiluettelo 0058						
C501: JOS attribuutti 'Tunniste' on ilmoitettu tietoryhmässä NIIN tätä attribuuttia ei voi ilmoittaa MUUTEN tämä attribuutti = 'R'						
Tieto tulee ilmoittaa versaaleja käyttäen.						
Tunniste		O	an..17	[GoodsShipment. Consignment] Consignor	(Party) identity	identifier
R840: Jos toimijalla on voimassaoleva EORI-tunniste (EORI-TIN) tai kolmannen maan yksilöllinen tunniste joka on saatettu Unionin tietoon kyseisen kolmannen maan toimesta (TCUIN), niin joko EORI-TIN tai TCUIN tulee ilmoittaa. Muuta tunnistetta kuin EORI-TIN tai TCUIN ei tule käyttää. Suomalainen EORI-tunniste koostuu kaksimerkkisestä maakoodista ja Y-tunnuksesta. Esim. FI1234567-1.						
Tunnisteen jatko-osa		D	an5	[GoodsShipment. Consignment] Consignor	(Party) identityExten- sion	identifierExtension
JOS toimijalla on Tullin antama jatko-osa, niin tämä tieto = 'R'. MUUTEN tieto ei ole käytössä.						
(VASTAANOT- TAJA) TOI- MIJA 1X		D				
C583: JOS attribuutti Erityismainintakoodi = '10600' on ilmoitettu kaikille TAVARAERILLE NIIN tietoryhmää 'TOIMIJA Vastaanottaja' ei voida ilmoittaa ja tietoryhmä 'TOIMIJA Tiedotettava Toimija' = 'O' MUUTEN JOS attribuutti 'Erityismainintakoodi' = '10600' on ilmoitettu ainakin yhdelle TAVARAERALLE NIIN tietoryhmää 'TOIMIJA Vastaanottaja' ei voida ilmoittaa ja tietoryhmää 'TOIMIJA Tiedotettava Toimija' ei voida ilmoit- taa MUUTEN tietoryhmää 'TOIMIJA.Tiedotettava Toimija' ei voida ilmoittaa ja tietoryhmä 'TOIMIJA Vastaanottaja' = 'O'						
Osapuoli, jolle tavarat on todellisuudessa osoitettu.						
Nimi		D	an..35	[GoodsShipment. Consignment] Consignee	(Party) name1	lineType
C501: JOS attribuutti 'Tunniste' on ilmoitettu tietoryhmässä NIIN tätä attribuuttia ei voi ilmoittaa MUUTEN tämä attribuutti = 'R'						
Nimen jatko-osa		O	an..35	[GoodsShipment. Consignment] Consignee	(Party) name2	lineType
Katuosoite		D	an..35	[GoodsShipment. Consignment] Consignee	(Party.Address) line	lineType
C501: JOS attribuutti 'Tunniste' on ilmoitettu tietoryhmässä NIIN tätä attribuuttia ei voi ilmoittaa MUUTEN tämä attribuutti = 'R'						
Postinumero		D	an..9	[GoodsShipment. Consignment] Consignee	(Party.Address) post- Code	postalCode
C501: JOS attribuutti 'Tunniste' on ilmoitettu tietoryhmässä NIIN tätä attribuuttia ei voi ilmoittaa MUUTEN tämä attribuutti = 'R'						
Postitoimipaikka		D	an..35	[GoodsShipment. Consignment] Consignee	(Party.Address) city	lineType
C501: JOS attribuutti 'Tunniste' on ilmoitettu tietoryhmässä NIIN tätä attribuuttia ei voi ilmoittaa MUUTEN tämä attribuutti = 'R'						
Maa		D	a2	[GoodsShipment. Consignment] Consignee	(Party.Address) country	countryCode

Taso 1	Taso 2	RDO	Muoto	Polku	(Yleinen tyyppi) tagi	tyyppi
Koodiluettelo 0058						
C501: JOS attribuutti 'Tunniste' on ilmoitettu tietoryhmässä NIIN tätä attribuuttia ei voi ilmoittaa MUUTEN tämä attribuutti = 'R'						
Tieto tulee ilmoittaa versaaaleja käyttäen.						
Tunniste		D	an..17	[GoodsShipment. Consignment] Consignee	(Party) identity	identifier
C562: JOS 'Erityisolusuhdekoodi' on 'E' NIIN attribuutti = 'R' MUUTEN attribuutti = 'O'						
R840: Jos toimijalla on voimassaoleva EORI-tunniste (EORI-TIN) tai kolmannen maan yksilöllinen tunniste joka on saatettu Unionin tietoon kyseisen kolmannen maan toimesta (TCUIN), niin joko EORI-TIN tai TCUIN tulee ilmoittaa. Muuta tunnistetta kuin EORI-TIN tai TCUIN ei tule käyttää.						
Suomalainen EORI-tunniste koostuu kaksimerkkisestä maakoodista ja Y-tunnuksesta. Esim. FI1234567-1.						
Tunnisteen jatko-osa		D	an5	[GoodsShipment. Consignment] Consignee	(Party) identityExtension	identifierExtension
JOS toimijalla on Tullin antama jatko-osa, niin tämä tieto = 'R'. MUUTEN tieto ei ole käytössä.						
TIEDOTET- TAVA TOIMIJA 1X		D				
C583: JOS attribuutti Erityismainintakoodi = '10600' on ilmoitettu kaikille TAVARAERILLE NIIN tietoryhmää 'TOIMIJA Vastaanottaja' ei voida ilmoittaa tietoryhmä 'TOIMIJA Tiedotettava Toimija' = 'O' MUUTEN JOS attribuutti 'Erityismainintakoodi' = '10600' on ilmoitettu ainakin yhdelle TAVARAERÄLLE NIIN tietoryhmää 'TOIMIJA Vastaanottaja' ei voida ilmoittaa ja tietoryhmää 'TOIMIJA Tiedotettava Toimija' ei voida ilmoittaa MUUTEN tietoryhmää 'TOIMIJA.Tiedotettava Toimija' ei voida ilmoittaa ja tietoryhmä 'TOIMIJA Vastaanottaja' = 'O'						
Kuljetettaessa tavaroita siirrettävällä konossementilla, jossa ei eritellä kenelle konossementti siirretään, jolloin vastaanottajaa ei ilmoiteta ja koodi '10600' on ilmoitettu, tulee tiedotettava toimija aina ilmoittaa. Toimija, jolle saapumisen yhteydessä ilmoitetaan tavaroiden perilletulosta.						
Nimi		D	an..35	[GoodsShipment. Consignment] NotifyParty	(Party) name1	lineType
C501: JOS attribuutti 'Tunniste' on ilmoitettu tietoryhmässä NIIN tätä attribuuttia ei voi ilmoittaa MUUTEN tämä attribuutti = 'R'						
Nimen jatko-osa		O	an..35	[GoodsShipment. Consignment] NotifyParty	(Party) name2	lineType
Katuosoite		D	an..35	[GoodsShipment. Consignment] NotifyParty	(Party.Address) line	lineType
C501: JOS attribuutti 'Tunniste' on ilmoitettu tietoryhmässä NIIN tätä attribuuttia ei voi ilmoittaa MUUTEN tämä attribuutti = 'R'						
Postinumero		D	an..9	[GoodsShipment. Consignment] NotifyParty	(Party.Address) post- Code	postalCode
C501: JOS attribuutti 'Tunniste' on ilmoitettu tietoryhmässä NIIN tätä attribuuttia ei voi ilmoittaa MUUTEN tämä attribuutti = 'R'						
Postitoimipaikka		D	an..35	[GoodsShipment. Consignment] NotifyParty	(Party.Address) city	lineType
C501: JOS attribuutti 'Tunniste' on ilmoitettu tietoryhmässä NIIN tätä attribuuttia ei voi ilmoittaa MUUTEN tämä attribuutti = 'R'						
Maa		D	a2	[GoodsShipment. Consignment] NotifyParty	(Party.Address) country	countryCode
Koodiluettelo 0058						
C501: JOS attribuutti 'Tunniste' on ilmoitettu tietoryhmässä NIIN tätä attribuuttia ei voi ilmoittaa MUUTEN tämä attribuutti = 'R'						
Tieto tulee ilmoittaa versaaaleja käyttäen.						
Tunniste		O	an..17	[GoodsShipment. Consignment] NotifyParty	(Party) identity	identifier
R840: Jos toimijalla on voimassaoleva EORI-tunniste (EORI-TIN) tai kolmannen maan yksilöllinen tunniste joka on saatettu yhteisön tietoon kyseisen kolmannen maan toimesta (TCUIN), niin joko EORI-TIN tai TCUIN tulee ilmoittaa. Muuta tunnistetta kuin EORI-TIN tai TCUIN ei tule käyttää.						
Suomalainen EORI-tunniste koostuu kaksimerkkisestä maakoodista ja Y-tunnuksesta. Esim. FI1234567-1.						
Tunnisteen jatko-osa		D	an5	[GoodsShipment. Consignment] NotifyParty	(Party) identityExtension	identifierExtension
JOS toimijalla on Tullin antama jatko-osa, niin tämä tieto = 'R'. MUUTEN tieto ei ole käytössä.						
TAVARAERÄ 999X		R				
Tavaraerän jär- jestysnumero		R	n..5	[GoodsShipment.Con- signment] Consign- mentItem	sequence	numeric
R005: "Tavaraerän järjestysnumero" (kenttä 32) on aina käytössä, vaikka "Tavaraerien yhteismäärä" (kenttä 5) = "1", "Tavaraerän järjestysnumero" (kenttä 32) on myös "1"						
R007: 'Tavaraerän järjestysnumero' (kenttä 32) on yksilöllinen läpi ilmoituksen. Tavaraerät tulee numeroida nousevasti, alkaen yhdestä '1' ja kasvaen arvolla '1' jokaiselta seuraavalta tavaraerältä.						

Taso 1	Taso 2	RDO	Muoto	Polku	(Yleinen tyyppi) tagi	tyyppi
Unioniasema		D	an..2	[GoodsShipment.Consignment] ConsignmentItem	communityStatus	CommunityStatusCode-Type
Koodiluettelo 9995						
R815: Attribuuttia voidaan käyttää unioniaseman ilmaisemiseen. JOS 'LIITEASIAKIRJAT.Asiakirjan koodi' = '2YMM' NIIN tämä attribuutti = 'R' MUUTEN tämä attribuutti ei ole käytössä						
Tavarau kuvaus		O	an..280	[GoodsShipment.Consignment.ConsignmentItem] Commodity	cargoDescription	text
Ilmoitetaan tavarau kuvaus, jolla tarkoitetaan tavanomaista kaupanimitystä. Tämä nimitys on ilmaistava riittävän täsmällisesti, jotta tavarat voidaan tunnistaa ja luokitella. Yleisiä termejä (kuten. "yhdistettyä", "yleistä lastia" tai "osia") ei voida hyväksyä. Komissio ylläpitää luetteloa tämänkaltaisista yleisistä termeistä osoitteessa: http://ec.europa.eu/taxation_customs/resources/documents/customs/policy_issues/customs_security/acceptable_goods_description_guidelines_fi.pdf Jos tullialueelle saapuva kuljetusväline on tyhjä, ilmoitetaan tavarau kuvaukseksi 'TYHJÄ'.						
Bruttopaino		D	n..11,3	[GoodsShipment.Consignment.ConsignmentItem] GoodsMeasure	grossMass	measure
C592: JOS attribuutti 'Erityisolosuhdekoodi' = 'E' NIIN tämä attribuutti on = 'O' MUUTEN JOS 'TUONTITAPAHTUMA.Kokonaisbruttopaino' on ilmoitettu NIIN tämä attribuutti on = 'O' MUUTEN tämä attribuutti on = 'R' Ilmoituksen tavaroiden paino (massa) mukaan lukien pakkaukset, mutta pois lukien kuljetusliikkeen kalusto. Jos tullialueelle saapuva kuljetusväline on tyhjä, ilmoitetaan bruttopainoksi kuljetusvälineen omapaino (omamassa)						
Rahdin maksutapa		D	a1	[GoodsShipment.Consignment.ConsignmentItem] FreightPayment	method	freightPaymentMethod-Code
Koodiluettelo 0327						
C576: JOS attribuutti 'VIENTITAPAHTUMA / TUONTITAPAHTUMA / PASSITUSTAPAHTUMA.Rahdin maksutapa' on käytössä NIIN tätä attribuuttia ei voida käyttää MUUTEN tämä attribuutti = 'O' Tieto tulee ilmoittaa versaaaleja käyttäen.						
Yhtenäisviite		D	an..70	[GoodsShipment.Consignment.ConsignmentItem] UCR	traderReference	textType
C567: JOS attribuutti 'Erityisolosuhdekoodi' = 'A' NIIN attribuutti 'Yhtenäisviite (kenttä 7)', 'Yhtenäisviite (ex kenttä 7)' ja tietoryhmä 'LIITEASIAKIRJAT' = 'O' MUUTEN JOS attribuutti 'Yhtenäisviite (kenttä 7)' ja 'Yhtenäisviite (ex kenttä 7)' ei ole käytössä, NIIN ainakin yhdessä 'LIITEASIAKIRJAT.Asiakirjan koodi' -attribuutissa on oltava ilmoitettuna kuljetusasiakirja MUUTEN tietoryhmä 'LIITEASIAKIRJAT' = 'O' Tavaroille, saapumiselle, tuonnille, poistumiselle ja viennille annettava ainutkertainen numero. Maailman tullijärjestön (WCO) / ISO15459 koodeja tai niitä vastaavia tulee käyttää.						
YK:n vaarallisten aineiden koodi		O	n4	[GoodsShipment.Consignment.ConsignmentItem] Commodity	UNDG	dangerousGoodsCode
Ei koodiluetteloa saatavilla R823: Yhdistyneiden kansakuntien vaarallisen aineiden ilmaisin (UNDG) on yksilöllinen sarjanumero (n4), jonka Yhdistyneet kansakunnat on osoittanut vaarallisille aineille. Elementti tulee ilmoittaa asiaan kuuluvissa tapauksissa.						
Lastauspaikka		D	an..35	[GoodsShipment.Consignment.ConsignmentItem] LoadingLocation	(Location) name	text
C574: JOS attribuutti 'Erityisolosuhdekoodi' = 'A' NIIN attribuutti 'TUONTITAPAHTUMA.Lastauspaikka' on = 'O' attribuuttia 'TAVARAERÄ.Lastauspaikka' ei voida ilmoittaa MUUTEN JOS attribuutti 'TUONTITAPAHTUMA.Lastauspaikka' on ilmoitettu NIIN attribuuttia 'TAVARAERÄ.Lastauspaikka' ei voida ilmoittaa MUUTEN attribuutti 'TAVARAERÄ.Lastauspaikka' = R R670: 'Lastauspaikan' ja 'Purkauspaikan' kaksi ensimmäistä merkkiä tulee koostua maakoodista joiden jälkeen tulee ilmoittaa sataman, lentokentän, rahtiterminaalin, rautatieaseman tai muun paikan nimi. Kaksi ensimmäistä merkkiä tulee olla versaaaleja.						
Purkauspaikka		D	an..35	[GoodsShipment.Consignment.ConsignmentItem] UnloadingLocation	(Location) name	text

Taso 1	Taso 2	RDO	Muoto	Polku	(Yleinen tyyppi) tagi	tyyppi
C579: JOS attribuutti 'Erityisolosuhtekoodi' = 'E' NIIN JOS attribuutti 'TUONTITAPAHTUMA.Purkauspaikka' on ilmoitettu NIIN attribuuttia 'TAVARAERÄ.Purkauspaikka' ei voida ilmoittaa, MUUTEN attribuutti 'TAVARAERÄ.Purkauspaikka' = 'O' MUUTEN JOS attribuutti 'TUONTITAPAHTUMA.Purkauspaikka' on ilmoitettu NIIN attribuuttia 'TAVARAERÄ.Purkauspaikka' ei voida ilmoittaa, MUUTEN attribuutti 'TAVARAERÄ.Purkauspaikka' = R						
R670: 'Lastauspaikan' ja 'Purkauspaikan' kaksi ensimmäistä merkkiä tulee koostua maakoodista joiden jälkeen tulee ilmoittaa sataman, lentokentän, rahtiterminaalin, rautatieaseman tai muun paikan nimi. Kaksi ensimmäistä merkkiä tulee olla versaaleja.						
LIITEASIAKIRJAT		D				
99X						
C567: JOS attribuutti 'Erityisolosuhtekoodi' = 'A' NIIN attribuutti 'Yhtenäisviite (kenttä 7)', 'Yhtenäisviite (ex kenttä 7)' ja tietoryhmä 'LIITEASIAKIRJAT' = 'O' MUUTEN JOS attribuutti 'Yhtenäisviite (kenttä 7)' ja 'Yhtenäisviite (ex kenttä 7)' ei ole käytössä, NIIN ainakin yhdessä 'LIITEASIAKIRJAT.Asiakirjan koodi' -attribuutissa on oltava ilmoitettuna kuljetus-asiakirja MUUTEN tietoryhmä 'LIITEASIAKIRJAT' = 'O'						
R866: Jos saapumisen yleisilmoituksen jättää muu toimija kuin Kuljetusliike, tulisi kuljetusasiakirja ilmoittaa, jos sellainen on saatavilla. Viite kuljetusasiakirjalle joka kattaa tavaroiden poistumisen tullialueelta tai niiden saapumisen tullialueelle. Kun yleisilmoituksen jättäjä on eri toimija kuin kuljetusliike, myös kuljetusliikkeen kuljetusasiakirja tulee ilmoittaa. Kuljetusasiakirja on vaihtoehto yhtenäisviitteen [UCR] käytölle, kun jälkimmäistä ei ole käytettävissä. Maantiekuljetukset: tieto tulee ilmoittaa parhaiden tietojen mukaan ja tiedoissa voidaan viitata sekä TIR-carnetiin että CMR:ään. Käytettävät kuljetusasiakirjat ovat: N235, N271, N703, N704, N705, N710, N714, N720, N722, N730, N740, N741, N750, N760, N785, N787, N952, N955. Meriliikenneyhtiö, jolla on lupa valtuutettuna antajana ilmoittaa unionitavaroiden tullioikeudellinen asema tullikäyttöön annetulla tavaraluettelolla (ts. meriliikenteen manifestilla), voi ilmoittaa samalla ilmoituksella sekä unionitavaroita että muita tavaroita. Jokaisen tavaratilan liiteasiakirjana ilmoitetaan kuljetusasiakirjan lisäksi asiakirjakoodi 2YMM. Asiakirjan numerona ilmoitetaan valtuutetun antajan osalta Tullin myöntämän luvan numero. Muussa tapauksessa unionitavarat on mahdollista ilmoittaa erillisellä saapumisen yleisilmoituksella (IE315/IE313). Tavaratilan liiteasiakirjana ilmoitetaan kuljetusasiakirjan lisäksi unioniaseman osoittava asiakirja koodiluettelon 0006 mukaisesti. Asiakirjan numerona ilmoitetaan asiakirjan yksilöivä numero ja päivämäärä muodossa pppkkvvvv. Lisäksi ilmoitetaan asiakirjakoodi 2YMM. Asiakirjan numerona ilmoitetaan selite "TA art. 199". Jos ilmoitusta käytetään myös pikarahtiyhtyrityksen vähäarvoisten tavaroiden ilmoituksena, niin vähäarvoisten tavaroiden ilmoittajan lupa (koodi 7VTI) tulee ilmoittaa jokaisella tavaratilalla.						
Asiakirjan koodi	R	an..4	[GoodsShipment.Consignment.ConsignmentItem] AdditionalDocument	(Document) type	documentTypeCode	
Koodiluettelo 0006						
R866: Jos saapumisen yleisilmoituksen jättää muu toimija kuin Kuljetusliike, tulisi kuljetusasiakirja ilmoittaa, jos sellainen on saatavilla. Meriliikenteessä ilmoitetaan Port@Net -numeron koodi, mikäli Port@Net -numero on tiedossa.						
Asiakirjan numero	R	an..35	[GoodsShipment.Consignment.ConsignmentItem] AdditionalDocument	(Document) reference	lineType	
R866: Jos saapumisen yleisilmoituksen jättää muu toimija kuin Kuljetusliike, tulisi kuljetusasiakirja ilmoittaa, jos sellainen on saatavilla. Meriliikenteessä ilmoitetaan Port@Net -numero mikäli se on tiedossa.						
ERITYISMAININ-NAT 99X		O				
R080: Vain ERITYISMAININNAT jotka ovat merkitty 'Yleisiksi' viitetiedoissa sisällytetään yhteisen toimialueen sanomiin.						
Erityismainintakoodi	R	an..5	[GoodsShipment.Consignment.ConsignmentItem] AdditionalInformation	statement	specialMentionsCode	
Koodiluettelo 0015						
Jos ilmoitusta käytetään pikarahtiyhtyrityksen vähäarvoisten tavaroiden ilmoituksena, eli tavaratilalla on annettu liiteasiakirjakoodina 7VTI, tulee tavaratilalla antaa erityismainintakoodina FIXEY (vähäarvoisen tavaratilan arvo) koodiluettelosta 0015.						
Teksti	D	an..350	[GoodsShipment.Consignment.ConsignmentItem] AdditionalInformation	statementDescription	text	
Jos ilmoitusta käytetään pikarahtiyhtyrityksen vähäarvoisten tavaroiden ilmoituksena, ilmoitetaan tavaratilan arvo euro-määräisenä kahden desimaalin tarkkuudella ilman valuuttayksikköä. MUUTEN tietoelementti ei ole käytössä.						
(LÄHETTÄJÄ) TOIMIJA 1X		D				

Taso 1	Taso 2	RDO	Muoto	Polku	(Yleinen tyyppi) tagi	tyyppi
	C511: JOS vain yksi toimija Lähettäjä on ilmoitettu kaikille tavaraerille NIIN tietoryhmä 'Toimija Lähettäjä (kenttä 2)' TUONTITAPAHTUMA-tasolla on käytössä MUUTEN tietoryhmä 'Toimija Lähettäjä (ex kenttä 2)' TAVARAERÄ-tasolla on käytössä Tavaroiden lähettäjä kuten kuljetuksen tilanteen toimijan laatimassa kuljetussopimuksessa on määritetty.					
	Nimi	D	an..35	[GoodsShipment.Consignment.ConsignmentItem] Consignor	(Party) name1	lineType
	C501: JOS attribuutti 'Tunniste' on ilmoitettu tietoryhmässä NIIN tätä attribuuttia ei voi ilmoittaa MUUTEN tämä attribuutti = 'R'					
	Nimen jatko-osa	O	an..35	[GoodsShipment.Consignment.ConsignmentItem] Consignor	(Party) name2	lineType
	Katuosoite	D	an..35	[GoodsShipment.Consignment.ConsignmentItem] Consignor	(Party.Address) line	lineType
	C501: JOS attribuutti 'Tunniste' on ilmoitettu tietoryhmässä NIIN tätä attribuuttia ei voi ilmoittaa MUUTEN tämä attribuutti = 'R'					
	Postinumero	D	an..9	[GoodsShipment.Consignment.ConsignmentItem] Consignor	(Party.Address) post-Code	postalCode
	C501: JOS attribuutti 'Tunniste' on ilmoitettu tietoryhmässä NIIN tätä attribuuttia ei voi ilmoittaa MUUTEN tämä attribuutti = 'R'					
	Postitoimipaikka	D	an..35	[GoodsShipment.Consignment.ConsignmentItem] Consignor	(Party.Address) city	lineType
	C501: JOS attribuutti 'Tunniste' on ilmoitettu tietoryhmässä NIIN tätä attribuuttia ei voi ilmoittaa MUUTEN tämä attribuutti = 'R'					
	Maa	D	a2	[GoodsShipment.Consignment.ConsignmentItem] Consignor	(Party.Address) country	countryCode
	Koodiluettelo 0058					
	C501: JOS attribuutti 'Tunniste' on ilmoitettu tietoryhmässä NIIN tätä attribuuttia ei voi ilmoittaa MUUTEN tämä attribuutti = 'R'					
	Tieto tulee ilmoittaa versaaleja käyttäen.					
	Tunniste	O	an..17	[GoodsShipment.Consignment.ConsignmentItem] Consignor	(Party) identity	identifier
	R840: Jos toimijalla on voimassaoleva EORI-tunniste (EORI-TIN) tai kolmannen maan yksilöllinen tunniste joka on saatettu Unionin tietoon kyseisen kolmannen maan toimesta (TCUIN), niin joko EORI-TIN tai TCUIN tulee ilmoittaa. Muuta tunnistetta kuin EORI-TIN tai TCUIN ei tule käyttää. Suomalainen EORI-tunniste koostuu kaksimerkkisestä maakoodista ja Y-tunnuksesta. Esim. FI1234567-1.					
	Tunnisteen jatko-osa	D	an5	[GoodsShipment.Consignment.ConsignmentItem] Consignor	(Party) identityExtension	identifierExtension
	JOS toimijalla on Tullin antama jatko-osa, niin tämä tieto = 'R'. MUUTEN tieto ei ole käytössä.					
	(KOODI) TAVARAN 1X	D				
	C585: JOS attribuutti 'TAVARAERÄ.Tekstimuotoinen kuvaus' on ilmoitettu NIIN tämä tietoryhmä on = 'O' MUUTEN tämä tietoryhmä on = 'R'					
	Yhdistetty nimikeistö	R	an..10	[GoodsShipment.Consignment.ConsignmentItem] Commodity	tariffClassification	identifier
	R881: Jos attribuutti on käytössä, sen vähimmäispituus on 4 merkkiä.					
	(VASTAANOTTAJA) TOIMIJA 1X	D				

Taso 1	Taso 2	RDO	Muoto	Polku	(Yleinen tyyppi) tagi	tyyppi
	C584: JOS attribuutti 'Erityismainintakoodi' = '10600' on ilmoitettu tälle TAVARAERÄLLE NIIN JOS tietoryhmä 'TOIMIJA.Tiedotettava Toimija' on ilmoitettu NIIN tietoryhmiä 'TAVARAERÄ.TOIMIJA.Tiedotettava Toimija' ja 'TAVARAERÄ.TOIMIJA.Vastaanottaja' ei voida ilmoittaa MUUTEN tietoryhmä 'TAVARAERÄ.TOIMIJA.Tiedotettava Toimija' = 'R' ja tietoryhmää 'TAVARAERÄ.TOIMIJA.Vastaanottaja' ei voida ilmoittaa MUUTEN JOS tietoryhmä 'TOIMIJA.Vastaanottaja' on ilmoitettu NIIN tietoryhmiä 'TAVARAERÄ.TOIMIJA.Vastaanottaja' ja 'TAVARAERÄ.TOIMIJA.Tiedotettava Toimija' ei voida ilmoittaa MUUTEN tietoryhmä 'TAVARAERÄ.TOIMIJA.Vastaanottaja' = 'R' ja 'TAVARAERÄ.TOIMIJA.Tiedotettava Toimija' ei voida ilmoittaa Osapuoli, jolle tavarat on todellisuudessa osoitettu.					
	Nimi	D	an..35	[GoodsShipment.ConsignmentItem] Consignee	(Party) name1	lineType
	C501: JOS attribuutti 'Tunniste' on ilmoitettu tietoryhmässä NIIN tätä attribuuttia ei voi ilmoittaa MUUTEN tämä attribuutti = 'R'					
	Nimen jatko-osa	O	an..35	[GoodsShipment.ConsignmentItem] Consignee	(Party) name2	lineType
	Katuosoite	D	an..35	[GoodsShipment.ConsignmentItem] Consignee	(Party.Address) line	lineType
	C501: JOS attribuutti 'Tunniste' on ilmoitettu tietoryhmässä NIIN tätä attribuuttia ei voi ilmoittaa MUUTEN tämä attribuutti = 'R'					
	Postinumero	D	an..9	[GoodsShipment.ConsignmentItem] Consignee	(Party.Address) post-Code	postalCode
	C501: JOS attribuutti 'Tunniste' on ilmoitettu tietoryhmässä NIIN tätä attribuuttia ei voi ilmoittaa MUUTEN tämä attribuutti = 'R'					
	Postitoimipaikka	D	an..35	[GoodsShipment.ConsignmentItem] Consignee	(Party.Address) city	lineType
	C501: JOS attribuutti 'Tunniste' on ilmoitettu tietoryhmässä NIIN tätä attribuuttia ei voi ilmoittaa MUUTEN tämä attribuutti = 'R'					
	Maa	D	a2	[GoodsShipment.ConsignmentItem] Consignee	(Party.Address) country	countryCode
	Koodiluettelo 0058					
	C501: JOS attribuutti 'Tunniste' on ilmoitettu tietoryhmässä NIIN tätä attribuuttia ei voi ilmoittaa MUUTEN tämä attribuutti = 'R'					
	Tieto tulee ilmoittaa versaaaleja käyttäen.					
	Tunniste	D	an..17	[GoodsShipment.ConsignmentItem] Consignee	(Party) identity	identifier
	C562: JOS 'Erityisolosuhtekoodi' on 'E' NIIN attribuutti = 'R' MUUTEN attribuutti = 'O'					
	R840: Jos toimijalla on voimassaoleva EORI-tunniste (EORI-TIN) tai kolmannen maan yksilöllinen tunniste joka on saatettu Unionin tietoon kyseisen kolmannen maan toimesta (TCUIN), niin joko EORI-TIN tai TCUIN tulee ilmoittaa. Muuta tunnistetta kuin EORI-TIN tai TCUIN ei tule käyttää. Suomalainen EORI-tunniste koostuu kaksimerkkisestä maakoodista ja Y-tunnuksesta. Esim. FI1234567-1.					
	Tunnisteen jatko-osa	D	an5	[GoodsShipment.ConsignmentItem] Consignee	(Party) identityExtension	identifierExtension
	JOS toimijalla on Tullin antama jatko-osa, niin tämä tieto = 'R'. MUUTEN tieto ei ole käytössä.					
	KONTIT 99X	O				
	JOS tavarat saapuvat konteissa, tulee konttien tunnuksat ilmoittaa.					
	Kontin tunnus	R	an..17	[GoodsShipment.ConsignmentItem.TransportEquipment] EquipmentIdentification	identification	identifier

Taso 1	Taso 2	RDO	Muoto	Polku	(Yleinen tyyppi) tagi	tyyppi
	(KULJETUSVÄLINE RAJALLA) TUNNUS 999X	D				
C019: JOS 'TUONTITAPAHTUMA.Kuljetusvälineen tunnus rajalla (kenttä 21)' on ilmoitettu tai jos 'TUONTITAPAHTUMA.Kuljetusmuoto rajalla (kenttä 25)' = '4' NIIN tietoryhmää ei voi ilmoittaa MUUTEN JOS 'TUONTITAPAHTUMA.Erityisolosuhtekoodi' on = 'A' NIIN tietoryhmä = 'O' MUUTEN tietoryhmä = 'R'						
	Kuljetusvälineen kansallisuus rajalla	D	a2	[GoodsShipment.Consignment.ConsignmentItem] BorderTransportMeans	(TransportMeans) registrationNationality	countryCode
Koodiluettelo 0058						
C020: JOS 'TUONTITAPAHTUMA.Kuljetusmuoto rajalla (kenttä 25)' = '2', '5', '7' tai '9' NIIN 'Kuljetusvälineen kansallisuus rajalla (ex kenttä 21)' = 'O' MUUTEN 'Kuljetusvälineen kansallisuus rajalla (ex kenttä 21)' = 'R'						
Tieto tulee ilmoittaa versaaleja käyttäen.						
	Kuljetusvälineen tunnus rajalla	R	an..27	[GoodsShipment.Consignment.ConsignmentItem] BorderTransportMeans	(TransportMeans) identity	transportMeansIdentifier
C514: JOS attribuutti on ilmoitettu JOS 'Kuljetusmuoto rajalla' = '1' tai '8' NIIN attribuutti koostuu joko Kansainvälisen merenkulkujärjestön (IMO) IMO-numerosta (muoto n7 - 'O' alussa sallittu) tai aluksen yksilöllisestä eurooppalaisesta tunnistenumerosta (ENI) (muoto n8 - 'O' alussa sallittu) JOS 'Kuljetusmuoto rajalla' = '2' NIIN attribuutti koostuu vaunun numerosta eikä sillä ole muutorajoituksia JOS 'Kuljetusmuoto rajalla' = '3' NIIN attribuutti koostuu rekisterikilven numerosta eikä sillä ole muutorajoituksia MUUTEN ei muutorajoituksia						
	PAKKAUKSET 99X	D				
C577: JOS attribuutti 'Erityisolosuhtekoodi' = 'A' NIIN tämä tietoryhmä tai attribuutti = 'O' MUUTEN tämä tietoryhmä tai attribuutti = 'R'						
	Pakkauslaji	R	an..3	[GoodsShipment.Consignment.ConsignmentItem] ConsignmentItemPackaging	(Packaging) type	packageTypeCode
Koodiluettelo 0075						
Tieto tulee ilmoittaa versaaleja käyttäen.						
	Pakkausten lukumäärä	D	n..5	[GoodsShipment.Consignment.ConsignmentItem] ConsignmentItemPackaging	(Packaging) packages	quantity
C062: JOS 'Pakkauslaji' (kenttä 31) ilmaisee irtotavaraa (UNECE rec 21: 'VQ', 'VG', 'VL', 'VY', 'VR', 'VS' tai 'VO') NIIN 'Pakkausten lukumäärä' (kenttä 31) ei voida ilmoittaa 'Kappalemäärä' (kenttä 31) ei voida ilmoittaa 'Pakkausten merkit ja numerot' (kenttä 31) = 'O' MUUTEN JOS 'Pakkauslaji' (kenttä 31) ilmaisee pakkaamatonta (UNECE rec 21: = 'NE', 'NF' tai 'NG') NIIN 'Pakkausten lukumäärä' ei voida ilmoittaa 'Kappalemäärä' (kenttä 31) = 'R' 'Pakkausten merkit ja numerot' (kenttä 31) = 'O' MUUTEN 'Pakkausten lukumäärä' (kenttä 31) = 'R' 'Kappalemäärä' (kenttä 31) ei voida ilmoittaa JOS attribuutti 'Erityisolosuhtekoodi' ei ole ilmoitettu NIIN attribuutti 'Pakkausten merkit ja numerot' (kenttä 31) = 'R' MUUTEN attribuutti 'Pakkausten merkit ja numerot' (kenttä 31) = 'O'						
R021: Nollaa (0) on tässä kentässä pidettävä oikeellisenä arvona.						
TR0022: Jos SANOMA.TAVARAERÄ.PAKKAUKSET.Pakkausten lukumäärä on '0', on oltava ainakin yksi TAVARAERÄ jolla on samat 'Pakkausten merkit ja numerot' ja 'Pakkausten lukumäärä' suurempi kuin '0'. Niiden yksittäisten pakattujen tavaroiden lukumäärä, joita ei voida erottaa purkamatta ensin pakkauksia, tai kappalemäärä, jos tavararat ovat pakkaamattomia.						
	Kappalemäärä	D	n..5	[GoodsShipment.Consignment.ConsignmentItem] ConsignmentItemPackaging	(Packaging) pieces	quantity

Taso 1	Taso 2	RDO	Muoto	Polku	(Yleinen tyyppi) tagi	tyyppi
	C062: JOS 'Pakkauslaji' (kenttä 31) ilmaisee irtotavaraa (UNECE rec 21: 'VQ', 'VG', 'VL', 'VY', 'VR', 'VS' tai 'VO') NIIN 'Pakkausten lukumäärä' (kenttä 31) ei voida ilmoittaa 'Kappalemäärä' (kenttä 31) ei voida ilmoittaa 'Pakkausten merkit ja numerot' (kenttä 31) = 'O' MUUTEN JOS 'Pakkauslaji' (kenttä 31) ilmaisee pakkaamatonta (UNECE rec 21: = 'NE', 'NF' tai 'NG') NIIN 'Pakkausten lukumäärä' ei voida ilmoittaa 'Kappalemäärä' (kenttä 31) = 'R' 'Pakkausten merkit ja numerot' (kenttä 31) = 'O' MUUTEN 'Pakkausten lukumäärä' (kenttä 31) = 'R' 'Kappalemäärä' (kenttä 31) ei voida ilmoittaa JOS attribuutti 'Erityisolohdekoodi' ei ole ilmoitettu NIIN attribuutti 'Pakkausten merkit ja numerot' (kenttä 31) = 'R' MUUTEN attribuutti 'Pakkausten merkit ja numerot' (kenttä 31) = 'O'					
Pakkausten merkit ja numerot (pitkä)	D	an..140	[GoodsShipment.Consignment.ConsignmentItem] ConsignmentItemPackaging	(Packaging) markNumber	packageMarks	
	C062: JOS 'Pakkauslaji' (kenttä 31) ilmaisee irtotavaraa (UNECE rec 21: 'VQ', 'VG', 'VL', 'VY', 'VR', 'VS' tai 'VO') NIIN 'Pakkausten lukumäärä' (kenttä 31) ei voida ilmoittaa 'Kappalemäärä' (kenttä 31) ei voida ilmoittaa 'Pakkausten merkit ja numerot' (kenttä 31) = 'O' MUUTEN JOS 'Pakkauslaji' (kenttä 31) ilmaisee pakkaamatonta (UNECE rec 21: = 'NE', 'NF' tai 'NG') NIIN 'Pakkausten lukumäärä' ei voida ilmoittaa 'Kappalemäärä' (kenttä 31) = 'R' 'Pakkausten merkit ja numerot' (kenttä 31) = 'O' MUUTEN 'Pakkausten lukumäärä' (kenttä 31) = 'R' 'Kappalemäärä' (kenttä 31) ei voida ilmoittaa JOS attribuutti 'Erityisolohdekoodi' ei ole ilmoitettu NIIN attribuutti 'Pakkausten merkit ja numerot' (kenttä 31) = 'R' MUUTEN attribuutti 'Pakkausten merkit ja numerot' (kenttä 31) = 'O'					
Lastiyskiköissä tai pakkauksissa olevien merkkien ja numeroiden vapaamuotoinen kuvaus. Tieto ilmoitetaan vain soveltuissa tapauksissa, pakatuille tavaroille. Kuljetettaessa tavaroita kontissa, voi kontin tunnus korvata merkit ja numerot, jotka voidaan kuitenkin antaa toimijan toimesta jos saatavilla. UCR tai viittaukset kuljetusasiakirjoissa jotka mahdollistavat lähetyksen kaikkien pakkausten yksiselitteisen tunnistamisen voivat korvata pakkausmerkit.						
TIEDOTETTAVA TOIMIJA 1X	D					
	C584: JOS attribuutti 'Erityismainintakoodi' = '10600' on ilmoitettu tälle TAVARAERÄLLE NIIN JOS tietoryhmä 'TOIMIJA Tiedotettava Toimija'on ilmoitettu NIIN tietoryhmiä 'TAVARAERÄ.TOIMIJA.Tiedotettava Toimija' ja 'TAVARAERÄ.TOIMIJA.Vastaanottaja' ei voida ilmoittaa MUUTEN tietoryhmä 'TAVARAERÄ.TOIMIJA.Tiedotettava Toimija' = 'R' ja tietoryhmää 'TAVARAERÄ.TOIMIJA.Vastaanottaja' ei voida ilmoittaa MUUTEN JOS tietoryhmä 'TOIMIJA.Vastaanottaja' on ilmoitettu NIIN tietoryhmiä 'TAVARAERÄ.TOIMIJA.Vastaanottaja' ja 'TAVARAERÄ.TOIMIJA.Tiedotettava Toimija' ei voida ilmoittaa MUUTEN tietoryhmä 'TAVARAERÄ.TOIMIJA.Vastaanottaja' = 'R' ja 'TAVARAERÄ.TOIMIJA.Tiedotettava Toimija' ei voida ilmoittaa					
Kuljetettaessa tavaroita siirrettävällä konossementilla, jossa ei eritellä kenelle konossementti siirretään, jolloin vastaanottajaa ei ilmoiteta ja koodi '10600' on ilmoitettu, tulee tiedotettava toimija aina ilmoittaa. Toimija, jolle saapumisen yhteydessä ilmoitetaan tavaroiden perilletulosta.						
Nimi	D	an..35	[GoodsShipment.Consignment.ConsignmentItem] NotifyParty	(Party) name1	lineType	
	C501: JOS attribuutti 'Tunniste' on ilmoitettu tietoryhmässä NIIN tätä attribuuttia ei voi ilmoittaa MUUTEN tämä attribuutti = 'R'					
Nimen jatko-osa	O	an..35	[GoodsShipment.Consignment.ConsignmentItem] NotifyParty	(Party) name2	lineType	
Katuosoite	D	an..35	[GoodsShipment.Consignment.ConsignmentItem] NotifyParty	(Party.Address) line	lineType	
	C501: JOS attribuutti 'Tunniste' on ilmoitettu tietoryhmässä NIIN tätä attribuuttia ei voi ilmoittaa MUUTEN tämä attribuutti = 'R'					
Postinumero	D	an..9	[GoodsShipment.Consignment.ConsignmentItem] NotifyParty	(Party.Address) post-Code	postalCode	
	C501: JOS attribuutti 'Tunniste' on ilmoitettu tietoryhmässä NIIN tätä attribuuttia ei voi ilmoittaa MUUTEN tämä attribuutti = 'R'					

Taso 1	Taso 2	RDO	Muoto	Polku	(Yleinen tyyppi) tagi	tyyppi
	Postitoimipaikka	D	an..35	[GoodsShipment.Consignment.ConsignmentItem] NotifParty	(Party.Address) city	lineType
C501: JOS attribuutti 'Tunniste' on ilmoitettu tietoryhmässä NIIN tätä attribuuttia ei voi ilmoittaa MUUTEN tämä attribuutti = 'R'						
	Maa	D	a2	[GoodsShipment.Consignment.ConsignmentItem] NotifParty	(Party.Address) country	countryCode
Koodiluettelo 0058						
C501: JOS attribuutti 'Tunniste' on ilmoitettu tietoryhmässä NIIN tätä attribuuttia ei voi ilmoittaa MUUTEN tämä attribuutti = 'R'						
Tieto tulee ilmoittaa versaaaleja käyttäen.						
	Tunniste	O	an..17	[GoodsShipment.Consignment.ConsignmentItem] NotifParty	(Party) identity	identifier
R840: Jos toimijalla on voimassaoleva EORI-tunniste (EORI-TIN) tai kolmannen maan yksilöllinen tunniste joka on saatettu Unionin tietoon kyseisen kolmannen maan toimesta (TCUIN), niin joko EORI-TIN tai TCUIN tulee ilmoittaa. Muuta tunnistetta kuin EORI-TIN tai TCUIN ei tule käyttää.						
Suomalainen EORI-tunniste koostuu kaksimerkkisestä maakoodista ja Y-tunnuksesta. Esim. FI1234567-1.						
	Tunnisteen jatko-osa	D	an5	[GoodsShipment.Consignment.ConsignmentItem] NotifParty	(Party) identityExtension	identifierExtension
JOS toimijalla on Tullin antama jatko-osa, niin tämä tieto = 'R'. MUUTEN tieto ei ole käytössä.						
KULKUREITTI 99X		D				
C570: JOS attribuutti 'Erityisolosuhtekoodi' = 'A' NIIN tämän attribuutin on esiinnyttävä vähintään kerran (vähintään 1 arvo) MUUTEN tämän attribuutin on esiinnyttävä vähintään kaksi kertaa (vähintään 2 arvoa)						
R879: Poistuminen: Lopullinen määrämaa on aina ilmoitettava. Jos Erityisolosuhtekoodi ei ole 'A', lisäksi on ilmoitettava ainakin alkuperäinen lähtömaa.						
Saapuminen: Alkuperäinen lähtömaa on aina ilmoitettava. Jos Erityisolosuhtekoodi ei ole 'A', lisäksi on ilmoitettava ainakin lopullinen määrämaa.						
Yhdellä saapumisen yleisilmoituksella voi ilmoittaa vain tavaroita joiden lähetys- ja määrämaat ovat samat. Mikäli tavaroiden lähetys- tai määrämaat eroavat, tulee tavaroista tehdä erilliset saapumisen yleisilmoitukset.						
	Reittimaan koodi	R	a2	[GoodsShipment] Consignment	routingCountry	countryCode
Koodiluettelo 0058						
Ilmoitetaan kronologisessa järjestyksessä niiden maiden koodit, joiden kautta tavarat kulkevat alkuperäisen lähetysmaan ja lopullisen määrämaan välillä. Näihin sisällytetään myös alkuperäinen lähetysmaa ja lopullinen määrämaa.						
Tieto ilmoitetaan sen mukaan mitä on tiedossa.						
Tieto tulee ilmoittaa versaaaleja käyttäen.						
(EDUSTAJA) TOIMIJA 1X		O				
'Saapumisen yleisilmoituksen jättäjä' voi käyttää tietoryhmää 'TOIMIJA Edustaja' vain valtuuttaakseen Edustajan lähettämään nimisään Saapumisen yleisilmoituksen kyseessä olevaan Ensimmäiseen saapumistoimipaikkaan. Jos ennaltaehkäiseviin/estäviin toimiin ryhdytään (IE351) tai jos toimijalle ilmoitetaan tarkastuksesta ennen saapumista saapumipaikkaan (IE351), tässä mainittu toimija vastaanottaa 'Ennakkoilmoituksen toimenpiteistä' (IE351).						
	Nimi	D	an..35	[Declaration] Agent	(Party) name1	lineType
C501: JOS attribuutti 'Tunniste' on ilmoitettu tietoryhmässä NIIN tätä attribuuttia ei voi ilmoittaa MUUTEN tämä attribuutti = 'R'						
	Nimen jatko-osa	O	an..35	[Declaration] Agent	(Party) name2	lineType
	Katuosoite	D	an..35	[Declaration] Agent	(Party.Address) line	lineType
C501: JOS attribuutti 'Tunniste' on ilmoitettu tietoryhmässä NIIN tätä attribuuttia ei voi ilmoittaa MUUTEN tämä attribuutti = 'R'						
	Postinumero	D	an..9	[Declaration] Agent	(Party.Address) post-Code	postalCode
C501: JOS attribuutti 'Tunniste' on ilmoitettu tietoryhmässä NIIN tätä attribuuttia ei voi ilmoittaa MUUTEN tämä attribuutti = 'R'						
	Postitoimipaikka	D	an..35	[Declaration] Agent	(Party.Address) city	lineType
C501: JOS attribuutti 'Tunniste' on ilmoitettu tietoryhmässä NIIN tätä attribuuttia ei voi ilmoittaa MUUTEN tämä attribuutti = 'R'						
	Maa	D	a2	[Declaration] Agent	(Party.Address) country	countryCode

Taso 1	Taso 2	RDO	Muoto	Polku	(Yleinen tyyppi) tagi	tyyppi
Koodiluettelo 0058						
C501: JOS attribuutti 'Tunniste' on ilmoitettu tietoryhmässä NIIN tätä attribuuttia ei voi ilmoittaa MUUTEN tämä attribuutti = 'R'						
Tieto tulee ilmoittaa versaaaleja käyttäen.						
Tunniste		R	an..17	[Declaration] Agent	(Party) identity	identifier
R837: EORI-tunniste tulee ilmoittaa.						
Suomalainen EORI-tunniste koostuu kaksimerkkisestä maakoodista ja Y-tunnuksesta. Esim. FI1234567-1.						
Tunnisteen jatko-osa		D	an5	[Declaration] Agent	(Party) identityExtension	identifierExtension
JOS toimijalla on Tullin antama jatko-osa, niin tämä tieto = 'R'. MUUTEN tieto ei ole käytössä.						
(YLEISILMOITUKSEN JÄTTÄJÄ) TOIMIJA 1X		R				
Toimija joka tuo tavarat, tai kenen vastuulla tavaroiden kuljetus Unionin tullialueelle on tai toimija joka toimii edellä mainitun toimijan nimiin tai kuka tahansa joka kykenee esittämään tai esityttämään kyseiset tavarat toimivaltaiselle tulliviranomaiselle tai sellaisen toimijan edustaja.						
Nimi		D	an..35	[Declaration.Border-TransportMeans] Master	(Party) name1	lineType
C501: JOS attribuutti 'Tunniste' on ilmoitettu tietoryhmässä NIIN tätä attribuuttia ei voi ilmoittaa MUUTEN tämä attribuutti = 'R'						
Nimen jatko-osa		O	an..35	[Declaration.Border-TransportMeans] Master	(Party) name2	lineType
Katuosoite		D	an..35	[Declaration.Border-TransportMeans] Master	(Party.Address) line	lineType
C501: JOS attribuutti 'Tunniste' on ilmoitettu tietoryhmässä NIIN tätä attribuuttia ei voi ilmoittaa MUUTEN tämä attribuutti = 'R'						
Postinumero		D	an..9	[Declaration.Border-TransportMeans] Master	(Party.Address) post-Code	postalCode
C501: JOS attribuutti 'Tunniste' on ilmoitettu tietoryhmässä NIIN tätä attribuuttia ei voi ilmoittaa MUUTEN tämä attribuutti = 'R'						
Postitoimipaikka		D	an..35	[Declaration.Border-TransportMeans] Master	(Party.Address) city	lineType
C501: JOS attribuutti 'Tunniste' on ilmoitettu tietoryhmässä NIIN tätä attribuuttia ei voi ilmoittaa MUUTEN tämä attribuutti = 'R'						
Maa		D	a2	[Declaration.Border-TransportMeans] Master	(Party.Address) country	countryCode
Koodiluettelo 0058						
C501: JOS attribuutti 'Tunniste' on ilmoitettu tietoryhmässä NIIN tätä attribuuttia ei voi ilmoittaa MUUTEN tämä attribuutti = 'R'						
Tieto tulee ilmoittaa versaaaleja käyttäen.						
Tunniste		R	an..17	[Declaration.Border-TransportMeans] Master	(Party.Address) identity	identifier
R837: EORI-tunniste tulee ilmoittaa.						
Suomalainen EORI-tunniste koostuu kaksimerkkisestä maakoodista ja Y-tunnuksesta. Esim. FI1234567-1.						
Tunnisteen jatko-osa		D	an5	[Declaration.Border-TransportMeans] Master	(Party) identityExtension	identifierExtension
JOS toimijalla on Tullin antama jatko-osa, niin tämä tieto = 'R'. MUUTEN tieto ei ole käytössä.						
SINETTIEN NUMEROT 9999X		O				
Kuljetusvälineistöön kiinnitettyjen sinettien tunnisteet tulee ilmoittaa, jos sinettejä käytetään.						
Sinetin numero		R	an..20	[GoodsShipment.Consignment] TransportEquipment	seal	sealIdentifier
(ENSIMMÄISEN SAAPUMIS-) TOIMI-PAIKKA 1X		R				
Viitenumero		R	an8	[GoodsShipment] EntryCustomsOffice	(CustomsOffice.Location) code	identifier
Ensimmäisen Unionialueen saapumispaikan tunniste. Merikuljetuksessa kyseessä on satama, lentokuljetuksessa lentokenttä ja maantiekuljetuksessa rajanylityspaikka.						
Tieto tulee ilmoittaa versaaaleja käyttäen.						
Arvioitu saapumispäivä ja -aika		R	dateTime	[Declaration] Border-TransportMeans	arrival	dateTime
R666: Kuljetusvälineen suunniteltu saapumispäivämäärä / -päivämäärä ja -aika ensimmäiseen ilmoitettuun Saapumistoimipaikkaan tulee ilmoittaa. Sen on oltava ensimmäisen saapumispaikan paikallinen päivämäärä ja aika.						

Taso 1	Taso 2	RDO	Muoto	Polku	(Yleinen tyyppi) tagi	tyyppi
(SEURAAVA SAAPUMIS-) TOIMIPAikka 99X		D				
R808: Jos osa tavarista on osoitettu seuraaviin saapumistoimipaikkoihin, tämä tietoryhmä on pakollinen.						
Viitenumero		R	an8	[GoodsShipment] SubsequentEntryCustomsOffice	(CustomsOffice.Location) code	identifier
Tieto tulee ilmoittaa versaaaleja käyttäen.						
(SAAPUMISEN KULJETUS-LIIKE) TOIMIJA 1X		D				
R806: Tietoryhmä on pakollinen, jos se eroaa tietoryhmästä 'TOIMIJA Yleisilmoituksen jättäjä'.						
Toimija joka tuo tavarat, tai kenen vastuulla tavaroiden kuljetus Unionin tullialueelle on.						
Yhdistetyn kuljetuksen tapauksessa, kun aktiivinen kuljetusväline, joka saapuu Unionin tullialueelle, vain kuljettaa toista aktiivista kuljetusvälinettä, tarkoitetaan 'kuljetusliikkeellä' sitä toimijaa, joka liikennöi sitä kuljetusvälinettä, joka Unionin tullialueelle saapumisen jälkeen itsenäisesti liikkuu aktiivisena kuljetusvälineenä. Meri- tai lentokuljetuksissa, aluksenjakotapauksissa tai urakointisopimuksissa, tarkoitetaan 'kuljetusliikkeellä' toimijaa, joka on ottanut vastuulleen sopimuksen ja tehnyt rahtikirjan tai lentorahtikirjan tavaroiden tosiasiallisesta kuljetuksesta Unionin tullialueelle.						
Nimi		D	an..35	[Declaration] Carrier	(Party) name1	lineType
C501: JOS attribuutti 'Tunniste' on ilmoitettu tietoryhmässä NIIN tätä attribuuttia ei voi ilmoittaa MUUTEN tämä attribuutti = 'R'						
Nimen jatko-osa		O	an..35	[Declaration] Carrier	(Party) name2	lineType
Katuosoite		D	an..35	[Declaration] Carrier	(Party.Address) line	lineType
C501: JOS attribuutti 'Tunniste' on ilmoitettu tietoryhmässä NIIN tätä attribuuttia ei voi ilmoittaa MUUTEN tämä attribuutti = 'R'						
Postinumero		D	an..9	[Declaration] Carrier	(Party.Address) post-Code	postalCode
C501: JOS attribuutti 'Tunniste' on ilmoitettu tietoryhmässä NIIN tätä attribuuttia ei voi ilmoittaa MUUTEN tämä attribuutti = 'R'						
Postitoimipaikka		D	an..35	[Declaration] Carrier	(Party.Address) city	lineType
C501: JOS attribuutti 'Tunniste' on ilmoitettu tietoryhmässä NIIN tätä attribuuttia ei voi ilmoittaa MUUTEN tämä attribuutti = 'R'						
Maa		D	a2	[Declaration] Carrier	(Party.Address) country	countryCode
Koodiluettelo 0058						
C501: JOS attribuutti 'Tunniste' on ilmoitettu tietoryhmässä NIIN tätä attribuuttia ei voi ilmoittaa MUUTEN tämä attribuutti = 'R'						
Tieto tulee ilmoittaa versaaaleja käyttäen.						
Tunniste		D	an..17	[Declaration] Carrier	(Party) identity	identifier
C502: JOS 'Kuljetusmuoto rajalla' = '1', '4' tai '8' NIIN attribuutti = 'R' MUUTEN attribuutti = 'O'						
R840: Jos toimijalla on voimassaoleva EORI-tunniste (EORI-TIN) tai kolmannen maan yksilöllinen tunniste joka on saatettu Unionin tietoon kyseisen kolmannen maan toimesta (TCUIN), niin joko EORI-TIN tai TCUIN tulee ilmoittaa.						
Muuta tunnistetta kuin EORI-TIN tai TCUIN ei tule käyttää.						
Kuitenkin, tilanteissa joissa kuljetusliike on yhteydessä Tullin järjestelmiin ja tulliviranomainen ilmoittaa yleisilmoituksen rekisteröinnistä, kuljetusliikkeen EORI-tunniste tulee ilmoittaa. Kuljetusliikkeen EORI-tunniste tulee myös ilmoittaa kontitse tapahtuvassa meriliikenteessä, jossa tulliviranomainen myös ilmoittaa tullialueelle kuljetuksesta vastaavalle toimijalle riskianalyysin tulokset (perustellut syyt olettaa että tavaroiden tuominen Unionin tullialueelle aiheuttaa huomattava turvallisuusriskin).						
Suomalainen EORI-tunniste koostuu kaksimerkkisestä maakoodista ja Y-tunnuksesta. Esim. FI1234567-1.						
Tunnisteen jatko-osa		D	an5	[Declaration] Carrier	(Party) identityExtension	identifierExtension
JOS toimijalla on Tullin antama jatko-osa, niin tämä tieto = 'R'. MUUTEN tieto ei ole käytössä.						
YHTEYSTIEDOT 1X		R				
Yhteyshenkilön nimi		R	an..35	[Declaration] RepresentativePerson	(Party.Contact) name	lineType
Yhteyshenkilön puhelinnumero		R	an..35	[Declaration] RepresentativePerson	(Party.Communication) telephone	lineType
Yhteyshenkilön sähköposti		O	an..100	[Declaration] RepresentativePerson	(Party.Communication) email	emailType

Taso 1	Taso 2	RDO	Muoto	Polku	(Yleinen tyyppi) tagi	tyyppi
OTSIKKO [MANIFESTI] 1X		R				
Kuljetusmuoto rajalla		R	n..2	[Declaration] Border-TransportMeans	(TransportMeans) modeAndType	transportModeCode
Koodiluettelo 0041						
R826: Lentorahdille, joka kuljetetaan muita kuljetusmuotoja kuin lentoja käyttäen, tulee ilmoittaa muu kuljetusmuotokoodi (esim. lentorahdille, joka kuljetetaan maanteitse, kuljetusmuodoksi ilmoitetaan '3' (maantie)).						
'Kuljetusmuoto rajalla' ei voi olla '2'.						
Ensimmäisen ilmoitetun saapumistoimipaikan maakoodi		R	a2	Declaration	(Document) first-EntryOffice	countryCode
Koodiluettelo 0058						
Tieto tulee ilmoittaa versaaaleja käyttäen.						
Diversion viitenumero (LRN)		R	an..22	[Declaration] Document	reference	lineType
R891: Ilmoituksen viitenumeron (LRN) / Diversion viitenumeron / Esittämisen viitenumeron tulee olla lähettävän TOIMIJAN tietyllä tapahtumalle (Saapumisen yleisilmoitus, Esittämislmoitus) antama numero/tunniste. Sen tulee olla toimijakohtaisesti yksilöllinen.						
Kuljetusvälineen tunnus rajalla		D	an..35	[Declaration] Border-TransportMeans	(TransportMeans) identity	transportMeansIdentifier
C515: JOS 'Kuljetusmuoto rajalla' = '1', '4' tai '8' NIIN attribuutti = 'O' MUUTEN attribuuttia ei voida ilmoittaa						
C516: JOS attribuutti on ilmoitettu JOS 'Kuljetusmuoto rajalla' = '1' tai '8' NIIN attribuutti koostuu joko Kansainvälisen merenkulkujärjestön (IMO) IMO-numerosta (muoto n7 - '0' alussa sallittu) tai aluksen yksilöllisestä eurooppalaisesta tunnistenumeroista (ENI) (muoto n8 - '0' alussa sallittu) JOS 'Kuljetusmuoto rajalla' = '4' NIIN attribuutti koostuu (IATA/ICAO) lennon numerosta ja on muotoa an..8: - an..3: pakollinen lentoyhtiön/toimijan yksilöivä etuliite - n..4: pakollinen lennon numero - a1: vapaaehtoinen loppuliite						
R031: Ilma-, meri- ja sisävesikuljetusten yhteydessä TUONTITAPAHTUMA.MRN voidaan korvata seuraavilla tietoelementeillä toisaalle suunnatun / saapuvan kuljetusvälineen tunnistamiseksi. - 'Kuljetusvälineen tunnus' ja - 'Kuljetusmuoto rajalla' ja - 'Arvioitu saapumispäivämäärä ja -aika'. Kuljetusvälineen tunnus' -kentän – riippuen ilmoitetusta 'Kuljetusmuoto rajalla' (kenttä 25) – tulee vastata seuraavia arvoja: - 1 ja 8 (meri- ja sisävesikuljetus): - Kansainvälisen merenkulkujärjestön (IMO) IMO-numerosta tai - aluksen yksilöllisestä eurooppalaisesta tunnistenumeroista (ENI), (molemmat vastaten IE315.TUONTITAPAHTUMA.Kuljetusvälineen tunnus rajalla (kenttä 21)) - 4 (ilmakuljetus): - (IATA/ICAO) lennon numero. Yhteislennoista ilmoitetaan yhteislennotumppaneiden lennon numero. (vastaten IE315.TUONTITAPAHTUMA.Kuljetuksen viitenumero)						
Arvioitu saapumispäivä ja -aika		D	dateTime	[Declaration] Border-TransportMeans	arrival	dateTime
JOS attribuutti 'Kuljetusvälineen tunnus rajalla' (IE323) on käytössä NIIN attribuutti on = 'R' MUUTEN attribuutti on = 'O'						
R666: Kuljetusvälineen suunniteltu saapumispäivämäärä / -päivämäärä ja -aika ensimmäiseen ilmoitettuun Saapumistoimipaikkaan tulee ilmoittaa. Sen on oltava ensimmäisen saapumipaikan paikallinen päivämäärä ja aika.						
Tietojenvaihdon kieli saatavuudessa		D	a2	Declaration	language	languageCode
Koodiluettelo 0036						
Attribuuttia käytetään peruskielenä seuraavissa yhteydenotoissa toimijan ja Tullin järjestelmän välillä. Jos toimija ei käytä tätä attribuuttia, käyttää Tullin järjestelmä oletuskieltä.						
(TODELLINEN SAAPUMIS-) TOIMIPAikka 1X		R				
Viitenumero		R	an8	[GoodsShipment] ActualEntryCustomsOffice	(CustomsOffice.Location) code	identifier
'Todellinen saapumistoimipaikka' ei voi sijaita Suomessa.						
Tieto tulee ilmoittaa versaaaleja käyttäen.						
(ENSIMMÄINEN SAAPUMIS-) TOIMIPAikka 1X		R				
Viitenumero		R	an8	[GoodsShipment] EntryCustomsOffice	(Location) code	identifier
Tieto tulee ilmoittaa versaaaleja käyttäen.						
(DIVERSIOOPYNNÖN JÄTTÄJÄ) TOIMIJ 1X		R				
Nimi		D	an..35	[Declaration] Agent	(Party) name1	lineType
C501: JOS attribuutti 'Tunniste' on ilmoitettu tietoryhmässä NIIN tätä attribuuttia ei voi ilmoittaa MUUTEN tämä attribuutti = 'R'						
Nimen jatko-osa		O	an..35	[Declaration] Agent	(Party) name2	lineType
Katuosoite		D	an..35	[Declaration] Agent	(Party.Address) line	lineType

Taso 1	Taso 2	RDO	Muoto	Polku	(Yleinen tyyppi) tagi	tyyppi
C501: JOS attribuutti 'Tunniste' on ilmoitettu tietoryhmässä NIIN tätä attribuuttia ei voi ilmoittaa MUUTEN tämä attribuutti = 'R'						
Postinumero		D	an..9	[Declaration] Agent	(Party.Address) post-Code	postalCode
C501: JOS attribuutti 'Tunniste' on ilmoitettu tietoryhmässä NIIN tätä attribuuttia ei voi ilmoittaa MUUTEN tämä attribuutti = 'R'						
Postitoimipaikka		D	an..35	[Declaration] Agent	(Party.Address) city	lineType
C501: JOS attribuutti 'Tunniste' on ilmoitettu tietoryhmässä NIIN tätä attribuuttia ei voi ilmoittaa MUUTEN tämä attribuutti = 'R'						
Maa		D	a2	[Declaration] Agent	(Party.Address) country	countryCode
Koodiluettelo 0058 C501: JOS attribuutti 'Tunniste' on ilmoitettu tietoryhmässä NIIN tätä attribuuttia ei voi ilmoittaa MUUTEN tämä attribuutti = 'R'						
Tieto tulee ilmoittaa versaaleja käyttäen.						
Tunniste		R	an..17	[Declaration] Agent	(Party) identity	identifier
R837: EORI-tunniste tulee ilmoittaa. Suomalainen EORI-tunniste koostuu kaksimerkkisestä maakoodista ja Y-tunnuksesta. Esim. FI1234567-1.						
Tunnisteen jatko-osa		D	an5	[Declaration] Agent	(Party) identityExtension	identifierExtension
JOS toimijalla on Tullin antama jatko-osa, niin tämä tieto = 'R'. MUUTEN tieto ei ole käytössä.						
TUONTITAPAHTUMA [YLEISILMOITUS] 9999X		D				
JOS attribuutti 'DIVERSIOPYYNTÖ.Kuljetusvälineen tunnus' (IE323) on käytössä NIIN tietoryhmää ei voida käyttää MUUTEN tietoryhmä = 'R'						
Ilmoitettaessa useita MRN-numeroita toistetaan lohkoa Consignment, ei GoodsShipment.						
Viitenumero MRN		R	an18	[GoodsShipment] Consignment	MRN	mrn
TAVARAERÄ 999X		D				
C521: JOS attribuutti 'TUONTITAPAHTUMA.MRN' on ilmoitettu NIIN tietoryhmä on 'O' MUUTEN tietoryhmää ei voida ilmoittaa						
Tavaraerän järjestysnumero		R	n..5	[GoodsShipment. Consignment] ConsignmentItem	sequence	numeric
R897: Attribuutin tulee viitata pyydetyn Saapumisen yleisilmoituksen tavaraerän järjestysnumeroon.						
YHTEYSTIEDOT 1X		R				
Yhteys henkilön nimi		R	an..35	[Declaration] RepresentativePerson	(Party.Contact) name	lineType
Yhteys henkilön puhelinnumero		R	an..35	[Declaration] RepresentativePerson	(Party.Communication) telephone	lineType
Yhteys henkilön sähköposti		O	an..100	[Declaration] RepresentativePerson	(Party.Communication) email	emailType

Taso 1	Taso 2	Taso 3	Taso 4	RDO	Muoto	Polku	(Yleinen tyyppi) tagi	tyyppi
OTSIKKO [MANIFESTI] 1X				R				
Tapahtumatunnus				D	an17	Declaration	customsReference	identifier
Jos kyse on korjaavasta ilmoituksesta, ilmoitetaan Tullin antama tapahtumatunnus.								
Tietojenvaihdon kieli saavutuksessa				D	a2	Declaration	language	languageCode
Koodiluettelo 0036								
Attribuuttia käytetään peruskielenä seuraavissa yhteydenotoissa toimijan ja Tullin järjestelmän välillä. Jos toimija ei käytä tätä attribuuttia, käyttää Tullin järjestelmä oletuskieltä.								
Kuljetusmuoto rajalla				R	n..2	[Declaration] Border-TransportMeans	(TransportMeans) modeAndType	transportModeCode
Koodiluettelo 0041								
Lentorahdille, joka kuljetetaan muita kuljetusmuotoja kuin lentoja käyttäen, tulee ilmoittaa muu kuljetusmuotokoodi (esim. lentorahdille, joka kuljetetaan maanteitse, kuljetusmuodoksi ilmoitetaan '3' (maantie)).								
Aktiivista kuljetusvälinettä vastaava kuljetusmuoto, jolla tavaroiden oletetaan saapuvan Unionin tullialueelle. Yhdistetyn kuljetuksen tapauksessa tai kun käytetään useita kuljetusvälineitä, aktiivinen kuljetusväline on se, joka mahdollistaa kokonaisuuden liikkumisen. Esimerkiksi laiva, jos kuorma-auto on lastattu meri-alukseen. Maantiekuljetuksissa käytettäessä vetoautoa ja perävaunua, on vetoauto aktiivinen kuljetusväline. Kuljetettaessa lentorahdita muuten kuin ilmateitse, ilmoitetaan muu kuljetusmuoto.								
Kokonaisbruttopaino				R	n..17,3	Declaration	totalGrossMass	measure
Manifestierien kokonaismäärä				R	n..5	Declaration	goodsItem	quantity
Manifestierien kokonaismäärän tulee olla kaikkien ilmoitettujen manifestierien määrä.								
Manifestin viitenumero (LRN)				R	an..22	[Declaration] Document	reference	lineType
Ilmoituksen päiväystä ja aika				R	dateTime	Declaration	(Document) issue	dateTime
Kuljetuksen viitenumero				D	an..35	[Declaration] Border-TransportMeans	journey	lineType
TR0518: JOS 'Kuljetusmuoto rajalla' = '4' NIIN attribuutin muoto on an..8 JA merkkijonon tulee sisältää lentoyhtiön koodi (an..3), lennon numero (n..4) ja vapaaehtoinen loppuliite (a1) ilman elementtien välisiä erottimia.								
TR0519: JOS 'Kuljetusmuoto rajalla' = '1' JA 'Kuljetuksen viitenumero' on käytössä JA ensimmäiset neljä kirjainta ovat XFER versaaileilla NIIN ensimmäiset neljä merkkiä on oltava 'XFER' versaaileilla, jonka jälkeen ilmoitetaan rekan rekisterinumero MUUTEN 'XFER' ei voida käyttää.								
'Kuljetuksen viitenumero' on kuljetusvälineen matkan tunniste (esim. lennon numero, junan numero, matkan numero)								
Tieto ilmoitettava soveltuviissa tapauksissa.								
Meriliikenne (kuljetusmuoto rajalla 1): Yhdistetyn kuljetuksen tapauksessa, jossa kuorma-auto/ajoneuvoyhdistelmä on lastattu merialukseen, tulee kuljetuksen viiteen ilmoittaa kuorma-auton/ajoneuvoyhdistelmän rekisterinumero. Rekisterinumero tulee ilmoittaa siten, että sen eteen laitetaan koodi XFER (isoilla kirjaimilla, ilman välilyöntiä). Esimerkiksi: XFERABC-123.								
Pakkausten kokonaismäärä				R	n..10	[Declaration] DeclarationPackaging	(Packaging) packages	quantity
Pakkausten kokonaismäärän tulee olla kaikkien tuontitapahtumatasolla ilmoitettujen pakkausten kokonaismäärien summa.								
MANIFESTIERÄ 99999X				R				
Manifestierän järjestysnumero				R	n..5	GoodsShipment	sequence	numeric
R887: 'Erän järjestysnumero' / 'Saapumisen erän järjestysnumero' / 'Saapumisen ennakoilmoituksen erän järjestysnumero' tässä sanomassa lueteltujen erien järjestysnumero. Sen on oltava yksilöllinen koko ilmoituksen ajan.								
KULJETUS-ASIAKIRJA 1X				R				
Asiakirjan koodi				R	an..4	[GoodsShipment] TransportContractDocument	(Document) type	documentTypeCode
R817: Vain asiakirjakoodoja, jotka ovat merkitty 'Kuljetusasiakirjaksi' tulee käyttää.								
Asiakirjan numero				R	an..35	[GoodsShipment] TransportContractDocument	(Document) reference	lineType
TUONTITAPAHTUMA [YLEISILMOITUS] 999X				R				
Ilmoituksen viitenumero (LRN)				D	an..22	[GoodsShipment] Consignment	(Document) reference	lineType
JOS attribuutti 'Viitenumero MRN' on ilmoitettu NIIN tämä attribuutti = 'O' MUUTEN tämä attribuutti = 'R'								

Taso 1	Taso 2	Taso 3	Taso 4	RDO	Muoto	Polku	(Yleinen tyyppi) tagi	tyyppi
		Viitenumero MRN		D	an18	[GoodsShip-ment] Consign-ment	MRN	mrn
		Tavaroille, jotka tullaan kuljettamaan Ensimmäisestä saapumistoimipaikasta Seuraaviin saapumistoimipaikkoihin samaa kuljetusvälinettä käyttäen, 'Viitenumero MRN' tulee viitata Ensimmäisessä saapumistoimipaikassa saapumisen yleisilmoitukselle annettuun MRN:ään ja 'TAVARAERA.Tavara-erän järjestysnumero' vastaavaan MRN-erään.						
		Tieto ilmoitetaan vain, mikäli tavarat saapuvat seuraaviin saapumipaikkoihin samaa kuljetusvälinettä käyttäen.						
		Korjaava ilmoitus: 'Viitenumero MRN' tulee viitata tuontivalvontajärjestelmältä saatuaan MRN:ään niiden tavaroiden kohdalla, joille alkuperäisellä ilmoituksella oli annettu vain LRN (tavarat lastattu alukseen EU:ssa) ja 'TAVARAERA.Tavaraerän järjestysnumero' vastaavaan MRN-erään. MRN vastaa IE345:llä ilmoitettua uutta 'Viitenumero MRN'.						
		Tavaraerien ko- konais määrä		R	n..5	[GoodsShip-ment] Consign-ment	goodsItem	quantity
		Yhtenäisviite		D	an..70	[GoodsShip-ment.Consign-ment] UCR	traderRefer-ence	textType
		C567: JOS attribuutti 'Erityisolohdekoodi' = 'A' NIIN attribuutti 'Yhtenäisviite (kenttä 7)', 'Yhtenäisviite (ex kenttä 7)' ja tietoryhmä 'LIITEASIAKIRJAT' = 'O' MUUTEN JOS attribuutti 'Yhtenäisviite (kenttä 7)' ja 'Yhtenäisviite (ex kenttä 7)' ei ole käytössä, NIIN ainakin yhdessä 'LIITEASIAKIRJAT.Asiakirjan koodi' -attribuutissa on oltava ilmoitettuna kuljetusasiakirja MUUTEN tietoryhmä 'LIITEASIAKIRJAT' = 'O'						
		Jos sama 'Yhtenäisviite' ilmoitetaan kaikille tavaraerille, attribuuttia 'Yhtenäisviite' Tuontitapahtu-matasolla tulee käyttää. Attribuuttia 'Yhtenäisviite' tavaraerätasolla ei voida käyttää.						
		Kuljetusvälineen kansallisuus ra- jalla		O	a2	[GoodsShip-ment.Consign-ment] Border-TransportMeans	(TransportMea-ns) registra-tionNationality	countryCode
		Koodiluettelo 0058 Tieto tulee ilmoittaa versaaileja käyttäen.						
		Kuljetusvälineen tunnus rajalla		D	an..27	[GoodsShip-ment.Consign-ment] Border-TransportMeans	(TransportMea-ns) identity	transportMea-nsIdentifier
		JOS 'OTSikko.Kuljetusmuoto rajalla' on '1' tai '8' NIIN attribuutti = 'R' JOS 'OTSikko.Kuljetusmuoto rajalla' on '4' NIIN attribuuttia ei voi ilmoittaa MUUTEN attribuutti = 'O'						
		JOS attribuutti on annettu JOS 'OTSikko.Kuljetusmuoto rajalla' = '1' tai '8' NIIN attribuutti koostuu joko Kansainvälisen merenkulkujärjestön (IMO) IMO-nume-rosta (muoto n7 - 'O' alussa sallittu) tai aluksen yksilöllisestä eurooppalaisesta tunnis-tenumerosta (ENI) (muoto n8 - 'O' alussa sallittu)						
		Kuljetuksen vii- tenumero		D	an..35	[GoodsShip-ment.Consign-ment] Border-TransportMeans	journey	lineType
		Meriliikenne (kuljetusmuoto rajalla 1): Yhdistetyn kuljetuksen tapauksessa, jossa kuorma-auto/ajo-neuvoyhdistelmä on lastattu merialukseen, tulee kuljetuksen viitteenä ilmoittaa kuorma-auton/ajo-neuvoyhdistelmän rekisterinumero. Rekisterinumero tulee ilmoittaa siten, että sen eteen laitetaan koodi XFER (isoilla kirjaimilla, ilman välilyöntiä). Esimerkiksi: XFERABC-123. Muuten 'Kuljetuksen viitenumero' on 'O'						
		Kokonaisbrutto- paino		D	n..17,3	Consignment	totalGrossMass	measure
		C581: JOS attribuutti 'TAVARAERA.Bruttopaino' on ilmoitettu NIIN tämä attribuutti on = 'R' MUUTEN tämä attribuutti on = 'O'						
		Jos todellinen kokonaisbruttopaino ei ole tiedossa, ilmoitetaan arvo 0.						
		Erityisolohde- koodi		O	a1	[GoodsShip-ment.Consign-ment] Addition- allInformation	circumstance	circum- stanceCode
		Koodiluettelo 0402 Seuraava tarkastus tehdään, jos AEO-tietokanta johon AEO-todistusten numerot on rekisteröity on saatavilla tarkastusta tehtäessä: • 'Erityisolohdekoodi' arvolla 'E' (AEO) voidaan ilmoittaa vain jos ilmoituksella mainituilla 'Yleisilmoituksen jättäjällä', kaikilla 'Vastaanottajilla' ja 'Edustajalla' on voimassa oleva AEO-todistus joka on tyyppiltään 'AEOF' tai 'AEOS'. Tietoelementin ainoat mahdolliset arvot ovat 'A' ja 'E'. Tieto tulee ilmoittaa versaaileja käyttäen.						

Taso 1	Taso 2	Taso 3	Taso 4	RDO	Muoto	Polku	(Yleinen tyyppi) tagi	tyyppi
		Rahdin maksutapa		O	a1	[GoodsShipment.Consignment] FreightPayment	method	freightPaymentMethodCode
		Koodiluettelo 0327 Tieto tulee ilmoittaa versaaaleja käyttäen.						
		Ilmoituksen päivämäärä ja aika		R	dateTime	[GoodsShipment] Consignment	(Document) issue	dateTime
		Jos 'TUONTITAPAHTUMA.Viitenumero MRN' on ilmoitettu, ilmoitetaan alkuperäisen IE 315:n päivämäärä ja aika. MUUTEN ilmoitetaan päivämäärä ja kellonaika.						
		Ilmoituksen laa- timispaikka		R	an..35	[GoodsShipment] Consignment	(Document) issueLocation	lineType
		Lastauspaikka		D	an..35	[GoodsShipment.Consignment] LoadingLocation	(Location) name	text
		C574: JOS attribuutti 'Erityisolosuhtekoodi' = 'A' NIIN attribuutti 'TUONTITAPAHTUMA.Lastauspaikka' on = 'O' attribuuttia 'TAVARAERÄ.Lastauspaikka' ei voida ilmoittaa MUUTEN JOS attribuutti 'TUONTITAPAHTUMA.Lastauspaikka' on ilmoitettu NIIN attribuuttia 'TAVARAERÄ.Lastauspaikka' ei voida ilmoittaa MUUTEN attribuutti 'TAVARAERÄ.Lastauspaikka' = R Sen sataman, lentokentän, rahtiterminaalin, rautatieaseman tai muun paikan nimi, jossa tavarat lastataan kuljetuksessa käytettyyn kuljetusvälineeseen. JOS attribuuttia 'TUONTITAPAHTUMA.Viitenumero MRN' ei ole ilmoitettu, ilmoitetaan Unionissa, Norjassa, Sveitsissä tai Liechtensteinissa sijaitseva lastauspaikka.						
		Purkauspaikka		D	an..35	[GoodsShipment.Consignment] UnloadingLocation	(Location) name	text
		C579: JOS attribuutti 'Erityisolosuhtekoodi' = 'E' NIIN JOS attribuutti 'TUONTITAPAHTUMA.Purkauspaikka' on ilmoitettu NIIN attribuuttia 'TAVARAERÄ.Purkauspaikka' ei voida ilmoittaa, MUUTEN attribuutti 'TAVARAERÄ.Purkauspaikka' = 'O' MUUTEN JOS attribuutti 'TUONTITAPAHTUMA.Purkauspaikka' on ilmoitettu NIIN attribuuttia 'TAVARAERÄ.Purkauspaikka' ei voida ilmoittaa, MUUTEN attribuutti 'TAVARAERÄ.Purkauspaikka' = R						
		Pakkausten kokonaismäärä		R	n..7	[GoodsShipment.Consignment] ConsignmentPackaging	(Packaging) packages	quantity
		R105: Pakkausten kokonaismäärä on "Pakkausten lukumäärä" + "Kappalemäärä" + arvo "1" jokaisesta irtotavarasta.						
		Arvioitu saapumispäivä ja -aika		D	dateTime	[GoodsShipment.Consignment] BorderTransportMeans	arrival	dateTime
		R666: Kuljetusvälineen suunniteltu saapumispäivämäärä / -päivämäärä ja -aika ensimmäiseen ilmoitettuun Saapumistoimipaikkaan tulee ilmoittaa. Sen on oltava ensimmäisen saapumiskohtien paikallinen päivämäärä ja aika. JOS 'TUONTITAPAHTUMA.Viitenumero MRN' viittaa ulkomaisen Ensimmäisen saapumiskohtipaikan (Unionissa) saapumisen yleisilmoitukselle antamaan MRN:ään, NIIN tämä tieto = 'R'. MUUTEN tämä tieto ei ole käytössä						
		Ensimmäisen ilmoitetun saapumiskohtipaikan maakoodi		D	a2	[GoodsShipment] Consignment	(Document) firstEntryOffice	countryCode
		Koodiluettelo 0058						
		JOS 'TUONTITAPAHTUMA.Viitenumero MRN' viittaa ulkomaisen Ensimmäisen saapumiskohtipaikan (Unionissa) saapumisen yleisilmoitukselle antamaan MRN:ään, NIIN tämä tieto = R. MUUTEN tämä tieto ei ole käytössä Tieto tulee ilmoittaa versaaaleja käyttäen.						
		(LÄHETTÄJÄ) TOIMIJA 1X		D				
		C511: JOS vain yksi toimija Lähettäjä on ilmoitettu kaikille tavaraerille NIIN tietoryhmä 'Toimija Lähettäjä (kenttä 2)' TUONTITAPAHTUMA-tasolla on käytössä MUUTEN tietoryhmä 'Toimija Lähettäjä (ex kenttä 2)' TAVARAERÄ-tasolla on käytössä						

Taso 1	Taso 2	Taso 3	Taso 4	RDO	Muoto	Polku	(Yleinen tyyppi) tagi	tyyppi
		Nimi		D	an..35	[GoodsShip-ment.Consign-ment] Consignor	(Party) name1	lineType
		C501: JOS attribuutti 'Tunniste' on ilmoitettu tietoryhmässä NIIN tätä attribuuttia ei voi ilmoittaa MUUTEN tämä attribuutti = 'R'						
		Nimen jatko-osa		O	an..35	[GoodsShip-ment.Consign-ment] Consignor	(Party) name2	lineType
		Katuosoite		D	an..35	[GoodsShip-ment.Consign-ment] Consignor	(Party.Ad-dress) line	lineType
		C501: JOS attribuutti 'Tunniste' on ilmoitettu tietoryhmässä NIIN tätä attribuuttia ei voi ilmoittaa MUUTEN tämä attribuutti = 'R'						
		Postinumero		D	an..9	[GoodsShip-ment.Consign-ment] Consignor	(Party.Ad-dress) post-Code	postalCode
		C501: JOS attribuutti 'Tunniste' on ilmoitettu tietoryhmässä NIIN tätä attribuuttia ei voi ilmoittaa MUUTEN tämä attribuutti = 'R'						
		Postitoimipaikka		D	an..35	[GoodsShip-ment.Consign-ment] Consignor	(Party.Ad-dress) city	lineType
		C501: JOS attribuutti 'Tunniste' on ilmoitettu tietoryhmässä NIIN tätä attribuuttia ei voi ilmoittaa MUUTEN tämä attribuutti = 'R'						
		Maa		D	a2	[GoodsShip-ment.Consign-ment] Consignor	(Party.Ad-dress) country	countryCode
		Koodiluettelo 0058						
		C501: JOS attribuutti 'Tunniste' on ilmoitettu tietoryhmässä NIIN tätä attribuuttia ei voi ilmoittaa MUUTEN tämä attribuutti = 'R'						
		Tieto tulee ilmoittaa versaaleja käyttäen.						
		Tunniste		O	an..17	[GoodsShip-ment.Consign-ment] Consignor	(Party) identity	identifier
		R840: Jos toimijalla on voimassaoleva EORI-tunniste (EORI-TIN) tai kolmannen maan yksilöllinen tunniste joka on saatettu Unionin tietoon kyseisen kolmannen maan toimesta (TCUIN), niin joko EORI-TIN tai TCUIN tulee ilmoittaa. Muuta tunnistetta kuin EORI-TIN tai TCUIN ei tule käyttää. Suomalainen EORI-tunniste koostuu kaksimerkkisestä maakoodista ja Y-tunnuksesta. Esim. FI1234567-1.						
		Tunnisteen jatko-osa		D	an5	[GoodsShip-ment.Consign-ment] Consignor	(Party) identi-tyExtension	identifierEx-tension
		JOS toimijalla on Tullin antama jatko-osa, niin tämä tieto = 'R'. MUUTEN tieto ei ole käytössä.						
		(VASTAANOT-TAJA) TOIMIJA 1X		D				
		C583: JOS attribuutti Erityismainintakoodi = '10600' on ilmoitettu kaikille TAVARAERILLE NIIN tietoryhmää 'TOIMIJA Vastaanottaja' ei voida ilmoittaa ja tietoryhmä 'TOIMIJA Tiedotettava Toimija' = 'O' MUUTEN JOS attribuutti 'Erityismainintakoodi' = '10600' on ilmoitettu ainakin yhdelle TA-VARAERÄLLE NIIN tietoryhmää 'TOIMIJA Vastaanottaja' ei voida ilmoittaa ja tietoryhmää 'TOIMIJA Tiedotettava Toimija' ei voida ilmoittaa MUUTEN tietoryhmää 'TOIMIJA.Tiedotettava Toimija' ei voida ilmoittaa ja tietoryhmä 'TOIMIJA Vastaanottaja' = 'O'						
		R807: Tietoryhmä on pakollinen, mikäli se eroaa tietoryhmästä 'Saapumisen kuljetusliike'.						
		Nimi		D	an..35	[GoodsShip-ment.Consign-ment] Con-signee	(Party) name1	lineType
		C501: JOS attribuutti 'Tunniste' on ilmoitettu tietoryhmässä NIIN tätä attribuuttia ei voi ilmoittaa MUUTEN tämä attribuutti = 'R'						
		Nimen jatko-osa		O	an..35	[GoodsShip-ment.Consign-ment] Con-signee	(Party) name2	lineType
		Katuosoite		D	an..35	[GoodsShip-ment.Consign-ment] Con-signee	(Party.Ad-dress) line	lineType

Taso 1	Taso 2	Taso 3	Taso 4	RDO	Muoto	Polku	(Yleinen tyyppi) tagi	tyyppi
		C501: JOS attribuutti 'Tunniste' on ilmoitettu tietoryhmässä NIIN tätä attribuuttia ei voi ilmoittaa MUUTEN tämä attribuutti = 'R'						
		Postinumero		D	an..9	[GoodsShip-ment.Consign-ment] Con-signee	(Party.Ad-dress) post-Code	postalCode
		C501: JOS attribuutti 'Tunniste' on ilmoitettu tietoryhmässä NIIN tätä attribuuttia ei voi ilmoittaa MUUTEN tämä attribuutti = 'R'						
		Postitoimipaikka		D	an..35	[GoodsShip-ment.Consign-ment] Con-signee	(Party.Ad-dress) city	lineType
		C501: JOS attribuutti 'Tunniste' on ilmoitettu tietoryhmässä NIIN tätä attribuuttia ei voi ilmoittaa MUUTEN tämä attribuutti = 'R'						
		Maa		D	a2	[GoodsShip-ment.Consign-ment] Con-signee	(Party.Ad-dress) country	countryCode
		Koodiluettelo 0058						
		C501: JOS attribuutti 'Tunniste' on ilmoitettu tietoryhmässä NIIN tätä attribuuttia ei voi ilmoittaa MUUTEN tämä attribuutti = 'R'						
		Tieto tulee ilmoittaa versaaleja käyttäen.						
		Tunniste		O	an..17	[GoodsShip-ment.Consign-ment] Con-signee	(Party) identity	identifier
		R840: Jos toimijalla on voimassaoleva EORI-tunniste (EORI-TIN) tai kolmannen maan yksilöllinen tunniste joka on saatettu Unionin tietoon kyseisen kolmannen maan toimesta (TCUIN), niin joko EORI-TIN tai TCUIN tulee ilmoittaa. Muuta tunnistetta kuin EORI-TIN tai TCUIN ei tule käyttää. Suomalainen EORI-tunniste koostuu kaksimerkkisestä maakoodista ja Y-tunnuksesta. Esim. FI1234567-1.						
		Tunnisteen jatko-osa		D	an5	[GoodsShip-ment.Consign-ment] Con-signee	(Party) identi-tyExtension	identifierEx-tension
		JOS toimijalla on Tullin antama jatko-osa, niin tämä tieto = 'R'. MUUTEN tieto ei ole käytössä.						
		TIEDOTETTAVA TOIMIJA 1X		D				
		C583: JOS attribuutti Erityismainintakoodi' = '10600' on ilmoitettu kaikille TAVARAERILLE NIIN tietoryhmää 'TOIMIJA Vastaanottaja' ei voida ilmoittaa ja tietoryhmä 'TOIMIJA Tiedotettava Toimija' = 'O' MUUTEN JOS attribuutti 'Erityismainintakoodi' = '10600' on ilmoitettu ainakin yhdelle TAVARAERALLE NIIN tietoryhmää 'TOIMIJA Vastaanottaja' ei voida ilmoittaa ja tietoryhmää 'TOIMIJA Tiedotettava Toimija' ei voida ilmoittaa MUUTEN tietoryhmää 'TOIMIJA.Tiedotettava Toimija' ei voida ilmoittaa ja tietoryhmä 'TOIMIJA Vastaanottaja' = 'O'						
		Nimi		D	an..35	[GoodsShip-ment.Consign-ment] Notify-Party	(Party) name1	lineType
		C501: JOS attribuutti 'Tunniste' on ilmoitettu tietoryhmässä NIIN tätä attribuuttia ei voi ilmoittaa MUUTEN tämä attribuutti = 'R'						
		Nimen jatko-osa		O	an..35	[GoodsShip-ment.Consign-ment] Notify-Party	(Party) name2	lineType
		Katuosoite		D	an..35	[GoodsShip-ment.Consign-ment] Notify-Party	(Party.Ad-dress) line	lineType
		C501: JOS attribuutti 'Tunniste' on ilmoitettu tietoryhmässä NIIN tätä attribuuttia ei voi ilmoittaa MUUTEN tämä attribuutti = 'R'						
		Postinumero		D	an..9	[GoodsShip-ment.Consign-ment] Notify-Party	(Party.Ad-dress) post-Code	postalCode
		C501: JOS attribuutti 'Tunniste' on ilmoitettu tietoryhmässä NIIN tätä attribuuttia ei voi ilmoittaa MUUTEN tämä attribuutti = 'R'						

Taso 1	Taso 2	Taso 3	Taso 4	RDO	Muoto	Polku	(Yleinen tyyppi) tagi	tyyppi
		Postitoimipaikka		D	an..35	[GoodsShip-ment.Consign-ment] Notify-Party	(Party.Address) city	lineType
		C501: JOS attribuutti 'Tunniste' on ilmoitettu tietoryhmässä NIIN tätä attribuuttia ei voi ilmoittaa MUUTEN tämä attribuutti = 'R'						
		Maa		D	a2	[GoodsShip-ment.Consign-ment] Notify-Party	(Party.Address) country	countryCode
		Koodiluettelo 0058 C501: JOS attribuutti 'Tunniste' on ilmoitettu tietoryhmässä NIIN tätä attribuuttia ei voi ilmoittaa MUUTEN tämä attribuutti = 'R' Tieto tulee ilmoittaa versaaaleja käyttäen.						
		Tunniste		O	an..17	[GoodsShip-ment.Consign-ment] Notify-Party	(Party) identity	identifier
		R840: Jos toimijalla on voimassaoleva EORI-tunniste (EORI-TIN) tai kolmannen maan yksilöllinen tunniste joka on saatettu Unionin tietoon kyseisen kolmannen maan toimesta (TCUIN), niin joko EORI-TIN tai TCUIN tulee ilmoittaa. Muuta tunnistetta kuin EORI-TIN tai TCUIN ei tule käyttää. Suomalainen EORI-tunniste koostuu kaksimerkkisestä maakoodista ja Y-tunnuksesta. Esim. FI1234567-1.						
		Tunnisteen jatko-osa		D	an5	[GoodsShip-ment.Consign-ment] Notify-Party	(Party) identityExtension	identifierExtension
		JOS toimijalla on Tullin antama jatko-osa, niin tämä tieto = 'R'. MUUTEN tieto ei ole käytössä.						
		KULKUREITTI 99X		D				
		C570: JOS attribuutti 'Erityisolosuhtekoodi' = 'A' NIIN tämän attribuutin on esiinnyttävä vähintään kerran (vähintään 1 arvo) MUUTEN tämän attribuutin on esiinnyttävä vähintään kaksi kertaa (vähintään 2 arvoa)						
		R879: Poistuminen: Lopullinen määrämaa on aina ilmoitettava. Jos Erityisolosuhtekoodi ei ole 'A', lisäksi on ilmoitettava ainakin alkuperäinen lähtömaa. Saapuminen: Alkuperäinen lähtömaa on aina ilmoitettava. Jos Erityisolosuhtekoodi ei ole 'A', lisäksi on ilmoitettava ainakin lopullinen määrämaa.						
		Reittimaan koodi		R	a2	[GoodsShip-ment] Consign-ment	routingCountry	countryCode
		Koodiluettelo 0058 Ilmoitetaan kronologisessa järjestyksessä niiden maiden koodit, joiden kautta tavarat kulkevat alkuperäisen lähetysmaan ja lopullisen määrämaan välillä. Näihin sisällytetään myös alkuperäinen lähetysmaa ja lopullinen määrämaa. Tieto ilmoitetaan sen mukaan mitä on tiedossa. Tieto tulee ilmoittaa versaaaleja käyttäen.						
		TAVARAERÄ 999X		R				
		Tavaraerän järjestysnumero		R	n..5	[GoodsShip-ment.Consign-ment] Consign-mentItem	sequence	numeric
		Jokainen 'Tavaraerän järjestysnumero' (kenttä 32) on yksilöllinen läpi tuontitapahtuman. JOS attribuutti 'Viitenumero MRN' ei ole ilmoitettu, tavaraerät tulee numeroida nousevasti, alkaen yhdestä '1' ja kasvaen arvolla '1' jokaiselta seuraavalta tavaraerältä. Jos taas MRN on annettu, niin tällöin viitataan aina alkuperäisen saapumispaikan MRN:ään ja sen purettaviin eriin. Tavaroille, jotka tullaan kuljettamaan Ensimmäisestä saapumistoimipaikasta Seuraaviin saapumistoimipaikkoihin samaa kuljetusvälinettä käyttäen, 'Viitenumero MRN' tulee viitata Ensimmäisessä saapumistoimipaikassa saapumisen yleisilmoitukselle annettuun MRN:ään ja 'TAVARAERÄ.Tavaraerän järjestysnumero' vastaavaan MRN-erään. Korjaava ilmoitus: 'Viitenumero MRN' tulee viitata tuontivalvontajärjestelmältä saatuaan MRN:ään niiden tavaroiden kohdalla, joille alkuperäisellä ilmoituksella oli annettu vain LRN (tavarat lastattu alkukseen EU:ssa) ja 'TAVARAERÄ.Tavaraerän järjestysnumero' vastaavaan MRN-erään. MRN vastaa IE345:llä ilmoitettua uutta 'Viitenumero MRN'.						
		Unioniasema		D	an..2	[GoodsShip-ment.Consign-ment] Consign-mentItem	communityStatus	CommunityStatus-CodeType

Taso 1	Taso 2	Taso 3	Taso 4	RDO	Muoto	Polku	(Yleinen tyyppi) tagi	tyyppi
		Koodiluettelo 9995 R815: Attribuuttia voidaan käyttää Unioniaseman ilmaisemiseen. JOS 'LIITEASIAKIRJAT.Asiakirjan koodi' = '2YMM', '7MYP' tai '7LYP' NIIN tämä attribuutti = 'R' MUUTEN tätä attribuuttia ei voi ilmoittaa						
		Yhtenäisviite		D	an..70	[GoodsShip-ment.Consign-mentItem] UCR	traderRefer-ence	textType
		C567: JOS attribuutti 'Erityisolohdekoodi' = 'A' NIIN attribuutti 'Yhtenäisviite (kenttä 7)', 'Yhtenäisviite (ex kenttä 7)' ja tietoryhmä 'LIITEASIAKIRJAT' = 'O' MUUTEN JOS attribuutti 'Yhtenäisviite (kenttä 7)' ja 'Yhtenäisviite (ex kenttä 7)' ei ole käytössä, NIIN ainakin yhdessä 'LIITEASIAKIRJAT.Asiakirjan koodi' –attribuutissa on oltava ilmoitettuna kuljetusasiakirja MUUTEN tietoryhmä 'LIITEASIAKIRJAT' = 'O' Jos sama 'Yhtenäisviite' ilmoitetaan kaikille tavaraerille, attribuuttia 'Yhtenäisviite' Tuontitapahtumatasolla tulee käyttää. Attribuuttia 'Yhtenäisviite' tavaraerätasolla ei voida käyttää.						
		Tavaran kuvaus		O	an..280	[GoodsShip-ment.Consign-mentItem] Commodity	cargoDescription	text
		Ilmoitetaan tavaran kuvaus, jolla tarkoitetaan tavanomaista kaupanimitystä. Tämä nimitys on ilmaistava riittävän täsmällisesti, jotta tavarat voidaan tunnistaa ja luokitella. Yleisiä termejä (kuten. "yhdistettyä", "yleistä lastia" tai "osia") ei voida hyväksyä. Komissio ylläpitää luetteloa tämänkaltaisten yleisistä termeistä osoitteessa: http://ec.europa.eu/taxation_customs/resources/documents/customs/policy_issues/customs_security/acceptable_goods_description_guidelines_fi.pdf						
		Bruttopaino		D	n..11,3	[GoodsShip-ment.Consign-mentItem] GoodsMeasure	grossMass	measure
		C580: JOS attribuutti 'Erityisolohdekoodi' = 'E' NIIN tämä attribuutti on = 'O' MUUTEN tämä attribuutti on = 'R' Jos todellinen bruttopaino ei ole tiedossa, ilmoitetaan arvo 0. Ilmoituksen tavaroiden paino (massa) mukaan lukien pakkaukset, mutta pois lukien kuljetusliikkeen kalusto.						
		YK:n vaarallisten aineiden koodi		O	n4	[GoodsShip-ment.Consign-mentItem] Commodity	UNDG	dangerous-GoodsCode
		Ei koodiluetteloa saatavilla						
		Rahdin maksutapa		D	a1	[GoodsShip-ment.Consign-mentItem] FreightPayment	method	freightPaymentMethod-Code
		Koodiluettelo 0327						
		C576: JOS attribuutti 'VIENTITAPAHTUMA / TUONTITAPAHTUMA / PASSITUSTAPAHTUMA.Rahdin maksutapa' on käytössä NIIN tätä attribuuttia ei voida käyttää MUUTEN tämä attribuutti = 'O' Tieto tulee ilmoittaa versaaleja käyttäen.						
		Lastauspaikka		D	an..35	[GoodsShip-ment.Consign-mentItem] LoadingLocation	(Location) name	text
		C574: JOS attribuutti 'Erityisolohdekoodi' = 'A' NIIN attribuutti 'TUONTITAPAHTUMA.Lastauspaikka' on = 'O' attribuuttia 'TAVARAERÄ.Lastauspaikka' ei voida ilmoittaa MUUTEN JOS attribuutti 'TUONTITAPAHTUMA.Lastauspaikka' on ilmoitettu NIIN attribuuttia 'TAVARAERÄ.Lastauspaikka' ei voida ilmoittaa MUUTEN attribuutti 'TAVARAERÄ.Lastauspaikka' = R Sen sataman, lentokentän, rahtiterminaalin, rautatieaseman tai muun paikan nimi, jossa tavarat lastataan kuljetuksessa käytettyyn kuljetusvälineeseen. JOS attribuuttia 'TUONTITAPAHTUMA.Viitenumero MRN' ei ole ilmoitettu, ilmoitetaan Unionissa, Norjassa, Sveitsissä tai Liechtensteinissa sijaitseva lastauspaikka.						

Taso 1	Taso 2	Taso 3	Taso 4	RDO	Muoto	Polku	(Yleinen tyyppi) tagi	tyyppi
		Lastauspaikka, koodi		R	a2	[GoodsShip-ment.Consign-ment.Consign-mentItem] LoadingLocation	loadingCountry	countryCode
		Koodiluettelo 0058 Ilmoitetaan lastauspaikan maakoodi. Tieto tulee ilmoittaa versaaaleja käyttäen.						
		Purkauspaikka		D	an..35	[GoodsShip-ment.Consign-ment.Consign-mentItem] Un-loadingLocation	(Location) name	text
		C579: JOS attribuutti 'Erityisolosuhtekoodi' = 'E' NIIN JOS attribuutti 'TUONTITAPAHTUMA.Purkauspaikka' on ilmoitettu NIIN attribuuttia 'TAVARAERÄ.Purkauspaikka' ei voida ilmoittaa, MUUTEN attribuutti 'TAVARAERÄ.Purkauspaikka' = 'O' MUUTEN JOS attribuutti 'TUONTITAPAHTUMA.Purkauspaikka' on ilmoitettu NIIN attribuuttia 'TAVARAERÄ.Purkauspaikka' ei voida ilmoittaa, MUUTEN attribuutti 'TAVARAERÄ.Purkauspaikka' = 'R'						
		Purkauspaikka, koodi		R	a2	[GoodsShip-ment.Consign-ment.Consign-mentItem] Un-loadingLocation	unload-ingCountry	countryCode
		Koodiluettelo 0058 Ilmoitetaan purkauspaikan maakoodi. Tieto tulee ilmoittaa versaaaleja käyttäen.						
		(LÄHETTÄJÄ) TOIMIJA 1X		O				
		C511: JOS vain yksi toimija Lähettäjä on ilmoitettu kaikille tavaraerille NIIN tietoryhmä 'Toimija Lähettäjä (kenttä 2)' TUONTITAPAHTUMA-ta-solla on käytössä MUUTEN tietoryhmä 'Toimija Lähettäjä (ex kenttä 2)' TAVARAERÄ-ta-solla on käytössä						
		Nimi		D	an..35	[GoodsShip-ment.Consign-ment.Consign-mentItem] Con-signor	(Party) name1	lineType
		C501: JOS attribuutti 'Tunniste' on ilmoitettu tietoryhmässä NIIN tätä attribuuttia ei voi ilmoittaa MUUTEN tämä attribuutti = 'R'						
		Nimen jatko-osa		O	an..35	[GoodsShip-ment.Consign-ment.Consign-mentItem] Con-signor	(Party) name2	lineType
		Katuosoite		D	an..35	[GoodsShip-ment.Consign-ment.Consign-mentItem] Con-signor	(Party.Ad-dress) line	lineType
		C501: JOS attribuutti 'Tunniste' on ilmoitettu tietoryhmässä NIIN tätä attribuuttia ei voi ilmoittaa MUUTEN tämä attribuutti = 'R'						
		Postinumero		D	an..9	[GoodsShip-ment.Consign-ment.Consign-mentItem] Con-signor	(Party.Ad-dress) post-Code	postalCode
		C501: JOS attribuutti 'Tunniste' on ilmoitettu tietoryhmässä NIIN tätä attribuuttia ei voi ilmoittaa MUUTEN tämä attribuutti = 'R'						
		Postitoimipaikka		D	an..35	[GoodsShip-ment.Consign-ment.Consign-mentItem] Con-signor	(Party.Ad-dress) city	lineType
		C501: JOS attribuutti 'Tunniste' on ilmoitettu tietoryhmässä NIIN tätä attribuuttia ei voi ilmoittaa MUUTEN tämä attribuutti = 'R'						

Taso 1	Taso 2	Taso 3	Taso 4	RDO	Muoto	Polku	(Yleinen tyyppi) tagi	tyyppi
			Maa	D	a2	[GoodsShip-ment.Consign-mentItem] Con-signor	(Party.Ad-dress) country	countryCode
			Koodiluettelo 0058 C501: JOS attribuutti 'Tunniste' on ilmoitettu tietoryhmässä NIIN tätä attribuuttia ei voi ilmoittaa MUUTEN tämä attribuutti = 'R' Tieto tulee ilmoittaa versaaaleja käyttäen.					
			Tunniste	O	an..17	[GoodsShip-ment.Consign-ment.Item] Con-signor	(Party) identity	identifier
			R840: Jos toimijalla on voimassaoleva EORI-tunniste (EORI-TIN) tai kolmannen maan yksilöllinen tunniste joka on saatettu Unionin tietoon kyseisen kolmannen maan toimesta (TCUIN), niin joko EORI-TIN tai TCUIN tulee ilmoittaa. Muuta tunnistetta kuin EORI-TIN tai TCUIN ei tule käyttää. Suomalainen EORI-tunniste koostuu kaksimerkkisestä maakoodista ja Y-tunnuksesta. Esim. FI1234567-1.					
			Tunnisteen jatko-osa	D	an5	[GoodsShip-ment.Consign-ment.Item] Con-signor	(Party) identi-tyExtension	identifierEx-tension
			JOS toimijalla on Tullin antama jatko-osa, niin tämä tieto = 'R'. MUUTEN tieto ei ole käytössä.					
			(VASTAANOT- TAJA) TOIMIJA 1X	D				
			C584: JOS attribuutti 'Erityismainintakoodi' = '10600' on ilmoitettu tälle TAVARA-ERÄLLE NIIN JOS tietoryhmä 'TOIMIJA Tiedotettava Toimija' on ilmoitettu NIIN tietoryhmiä 'TAVARAERÄ.TOIMIJA.Tiedotettava Toimija' ja 'TA- VARAERÄ.TOIMIJA.Vastaanottaja' ei voida ilmoittaa MUUTEN tietoryhmä 'TAVARAERÄ.TOIMIJA.Tiedotettava Toimija' = 'R' ja tietoryhmää 'TAVARAERÄ.TOIMIJA.Vastaanottaja' ei voida ilmoit- taa MUUTEN JOS tietoryhmä 'TOIMIJA.Vastaanottaja' on ilmoitettu NIIN tietoryhmiä 'TAVARAERÄ.TOIMIJA.Vastaanottaja' ja 'TAVARA- ERÄ.TOIMIJA.Tiedotettava Toimija' ei voida ilmoittaa MUUTEN tietoryhmä 'TAVARAERÄ.TOIMIJA.Vastaanottaja' = 'R' ja 'TAVARAERÄ.TOIMIJA.Tiedotettava Toimija' ei voida ilmoittaa					
			Nimi	D	an..35	[GoodsShip-ment.Consign-ment.Item] Con-signee	(Party) name1	lineType
			C501: JOS attribuutti 'Tunniste' on ilmoitettu tietoryhmässä NIIN tätä attribuuttia ei voi ilmoittaa MUUTEN tämä attribuutti = 'R'					
			Nimen jatko-osa	O	an..35	[GoodsShip-ment.Consign-ment.Item] Con-signee	(Party) name2	lineType
			Katuosoite	D	an..35	[GoodsShip-ment.Consign-ment.Item] Con-signee	(Party.Ad-dress) line	lineType
			C501: JOS attribuutti 'Tunniste' on ilmoitettu tietoryhmässä NIIN tätä attribuuttia ei voi ilmoittaa MUUTEN tämä attribuutti = 'R'					
			Postinumero	D	an..9	[GoodsShip-ment.Consign-ment.Item] Con-signee	(Party.Ad-dress) post-Code	postalCode
			C501: JOS attribuutti 'Tunniste' on ilmoitettu tietoryhmässä NIIN tätä attribuuttia ei voi ilmoittaa MUUTEN tämä attribuutti = 'R'					
			Postitoimipaikka	D	an..35	[GoodsShip-ment.Consign-ment.Item] Con-signee	(Party.Ad-dress) city	lineType

Taso 1	Taso 2	Taso 3	Taso 4	RDO	Muoto	Polku	(Yleinen tyyppi) tagi	tyyppi
C501: JOS attribuutti 'Tunniste' on ilmoitettu tietoryhmässä NIIN tätä attribuuttia ei voi ilmoittaa MUUTEN tämä attribuutti = 'R'								
	Maa	D	a2			[GoodsShip- ment.Consign- mentItem] Con- signee	(Party.Ad- dress) country	countryCode
Koodiluettelo 0058								
C501: JOS attribuutti 'Tunniste' on ilmoitettu tietoryhmässä NIIN tätä attribuuttia ei voi ilmoittaa MUUTEN tämä attribuutti = 'R'								
Tieto tulee ilmoittaa versaaaja käyttäen.								
	Tunniste	O	an..17			[GoodsShip- ment.Consign- mentItem] Con- signee	(Party) identity	identifier
R840: Jos toimijalla on voimassaoleva EORI-tunniste (EORI-TIN) tai kolmannen maan yksilöllinen tunniste joka on saatettu Unionin tietoon kyseisen kolmannen maan toimesta (TCUIN), niin joko EORI-TIN tai TCUIN tulee ilmoittaa. Muuta tunnistetta kuin EORI-TIN tai TCUIN ei tule käyttää. Suomalainen EORI-tunniste koostuu kaksimerkkisestä maakoodista ja Y-tunnuksesta. Esim. FI234567-1.								
	Tunnisteen jatko-osa	D	an5			[GoodsShip- ment.Consign- mentItem] Con- signee	(Party) identi- tyExtension	identifierEx- tension
JOS toimijalla on Tullin antama jatko-osa, niin tämä tieto = 'R'. MUUTEN tieto ei ole käytössä.								
TIEDOTETTAVA TOIMIJA 1X				D				
C584: JOS attribuutti 'Erityismainintakoodi' = '10600' on ilmoitettu tälle TAVARAERÄLLE NIIN JOS tietoryhmä 'TOIMIJA Tiedotettava Toimija' on ilmoitettu NIIN tietoryhmiä 'TAVARAERÄ.TOIMIJA.Tiedotettava Toimija' ja 'TAVARAERÄ.TOIMIJA.Vastaanottaja' ei voida ilmoittaa MUUTEN tietoryhmä 'TAVARAERÄ.TOIMIJA.Tiedotettava Toimija' = 'R' ja tietoryhmää 'TAVARAERÄ.TOIMIJA.Vastaanottaja' ei voida ilmoittaa MUUTEN JOS tietoryhmä 'TOIMIJA.Vastaanottaja' on ilmoitettu NIIN tietoryhmiä 'TAVARAERÄ.TOIMIJA.Vastaanottaja' ja 'TAVARAERÄ.TOIMIJA.Tiedotettava Toimija' ei voida ilmoittaa MUUTEN tietoryhmä 'TAVARAERÄ.TOIMIJA.Vastaanottaja' = 'R' ja 'TAVARAERÄ.TOIMIJA.Tiedotettava Toimija' ei voida ilmoittaa								
	Nimi	D	an..35			[GoodsShip- ment.Consign- mentItem] Noti- fyParty	(Party) name1	lineType
C501: JOS attribuutti 'Tunniste' on ilmoitettu tietoryhmässä NIIN tätä attribuuttia ei voi ilmoittaa MUUTEN tämä attribuutti = 'R'								
	Nimen jatko-osa	O	an..35			[GoodsShip- ment.Consign- mentItem] Noti- fyParty	(Party) name2	lineType
	Katuosoite	D	an..35			[GoodsShip- ment.Consign- mentItem] Noti- fyParty	(Party.Ad- dress) line	lineType
C501: JOS attribuutti 'Tunniste' on ilmoitettu tietoryhmässä NIIN tätä attribuuttia ei voi ilmoittaa MUUTEN tämä attribuutti = 'R'								
	Postinumero	D	an..9			[GoodsShip- ment.Consign- mentItem] Noti- fyParty	(Party.Ad- dress) post- Code	postalCode
C501: JOS attribuutti 'Tunniste' on ilmoitettu tietoryhmässä NIIN tätä attribuuttia ei voi ilmoittaa MUUTEN tämä attribuutti = 'R'								

Taso 1	Taso 2	Taso 3	Taso 4	RDO	Muoto	Polku	(Yleinen tyyppi) tagi	tyyppi
			Postitoimipaikka	D	an..35	[GoodsShip- ment.Consign- ment.Consign- mentItem] Noti- fyParty	(Party.Ad- dress) city	lineType
			C501: JOS attribuutti 'Tunniste' on ilmoitettu tietoryhmässä NIIN tätä attribuuttia ei voi ilmoittaa MUUTEN tämä attribuutti = 'R'					
			Maa	D	a2	[GoodsShip- ment.Consign- ment.Consign- mentItem] Noti- fyParty	(Party.Ad- dress) country	countryCode
			Koodiluettelo 0058 C501: JOS attribuutti 'Tunniste' on ilmoitettu tietoryhmässä NIIN tätä attribuuttia ei voi ilmoittaa MUUTEN tämä attribuutti = 'R'					
			Tieto tulee ilmoittaa versaaaleja käyttäen.					
			Tunniste	O	an..17	[GoodsShip- ment.Consign- ment.Consign- mentItem] Noti- fyParty	(Party) identity	identifier
			R840: Jos toimijalla on voimassaoleva EORI-tunniste (EORI-TIN) tai kolmannen maan yksilöllinen tunniste joka on saatettu Unionin tietoon kyseisen kolmannen maan toimesta (TCUIN), niin joko EORI-TIN tai TCUIN tulee ilmoittaa. Muuta tunnistetta kuin EORI-TIN tai TCUIN ei tule käyttää. Suomalainen EORI-tunniste koostuu kaksimerkkisestä maakoodista ja Y-tunnuk- sesta. Esim. FI1234567-1.					
			Tunnisteen jatko-osa	D	an5	[GoodsShip- ment.Consign- ment.Consign- mentItem] Noti- fyParty	(Party) identi- tyExtension	identifierEx- tension
			JOS toimijalla on Tullin antama jatko-osa, niin tämä tieto = 'R'. MUUTEN tieto ei ole käytössä.					
			KONTIT 99X	O				
			JOS tavarat saapuvat konteissa, tulee konttien tunnuksat ilmoittaa.					
			Kontin tunnus	R	an..17	[GoodsShip- ment.Consign- ment.Consign- mentItem.Trans- portEquipment] EquipmentIden- tification	identification	identifier
			PAKKAUKSET 99X	R				
			Pakkausten mer- kit ja numerot (pitkä)	D	an..140	[GoodsShip- ment.Consign- ment.Consign- mentItem] Con- signmentItem- Packaging	(Packaging) markNumber	package- Marks
			C062: JOS 'Pakkauslaji' (kenttä 31) ilmaisee irtotavaraa (UNECE rec 21: 'VQ', 'VG', 'VL', 'VY', 'VR', 'VS' tai 'VO') NIIN 'Pakkausten lukumäärä' (kenttä 31) ei voida ilmoittaa 'Kappalemäärä' (kenttä 31) ei voida ilmoittaa 'Pakkausten merkit ja numerot' (kenttä 31) = 'O' MUUTEN JOS 'Pakkauslaji' (kenttä 31) ilmaisee pakkaamatonta (UNECE rec 21: = 'NE', 'NF' tai 'NG') NIIN 'Pakkausten lukumäärä' ei voida ilmoittaa 'Kappalemäärä' (kenttä 31) = 'R' 'Pakkausten merkit ja numerot' (kenttä 31) = 'O' MUUTEN 'Pakkausten lukumäärä' (kenttä 31) = 'R' 'Kappalemäärä' (kenttä 31) ei voida ilmoittaa JOS attribuutti 'Erityisolohdekkoodi' ei ole ilmoitettu NIIN attribuutti 'Pakkausten merkit ja numerot' (kenttä 31) = 'R' MUUTEN attribuutti 'Pakkausten merkit ja numerot' (kenttä 31) = 'O'					
			Pakkauslaji	R	an..3	[GoodsShip- ment.Consign- ment.Consign- mentItem] Con- signmentItem- Packaging	(Packaging) type	pack- ageTypeCode

Taso 1	Taso 2	Taso 3	Taso 4	RDO	Muoto	Polku	(Yleinen tyyppi) tagi	tyyppi
			Koodiluettelo 0075 Tieto tulee ilmoittaa versaaaleja käyttäen.					
			Pakkausten lukumäärä	D	n..5	[GoodsShip-ment.ConsignmentItem] ConsignmentItem-Packaging	(Packaging) packages	quantity
			C062: JOS 'Pakkauslaji' (kenttä 31) ilmaisee irtotavaraa (UNECE rec 21: 'VQ', 'VG', 'VL', 'VY', 'VR', 'VS' tai 'VO') NIIN 'Pakkausten lukumäärä' (kenttä 31) ei voida ilmoittaa 'Kappalemäärä' (kenttä 31) ei voida ilmoittaa 'Pakkausten merkit ja numerot' (kenttä 31) = 'O' MUUTEN JOS 'Pakkauslaji' (kenttä 31) ilmaisee pakkaamatonta (UNECE rec 21: = 'NE', 'NF' tai 'NG') NIIN 'Pakkausten lukumäärä' ei voida ilmoittaa 'Kappalemäärä' (kenttä 31) = 'R' 'Pakkausten merkit ja numerot' (kenttä 31) = 'O' MUUTEN 'Pakkausten lukumäärä' (kenttä 31) = 'R' 'Kappalemäärä' (kenttä 31) ei voida ilmoittaa JOS attribuutti 'Erityisolosuhtekoodi' ei ole ilmoitettu NIIN attribuutti 'Pakkausten merkit ja numerot' (kenttä 31) = 'R' MUUTEN attribuutti 'Pakkausten merkit ja numerot' (kenttä 31) = 'O'					
			R020: Nollaa (0) on tässä kentässä pidettävä oikeellisena arvona.					
			Kappalemäärä	D	n..5	[GoodsShip-ment.ConsignmentItem] ConsignmentItem-Packaging	(Packaging) pieces	quantity
			C062: JOS 'Pakkauslaji' (kenttä 31) ilmaisee irtotavaraa (UNECE rec 21: 'VQ', 'VG', 'VL', 'VY', 'VR', 'VS' tai 'VO') NIIN 'Pakkausten lukumäärä' (kenttä 31) ei voida ilmoittaa 'Kappalemäärä' (kenttä 31) ei voida ilmoittaa 'Pakkausten merkit ja numerot' (kenttä 31) = 'O' MUUTEN JOS 'Pakkauslaji' (kenttä 31) ilmaisee pakkaamatonta (UNECE rec 21: = 'NE', 'NF' tai 'NG') NIIN 'Pakkausten lukumäärä' ei voida ilmoittaa 'Kappalemäärä' (kenttä 31) = 'R' 'Pakkausten merkit ja numerot' (kenttä 31) = 'O' MUUTEN 'Pakkausten lukumäärä' (kenttä 31) = 'R' 'Kappalemäärä' (kenttä 31) ei voida ilmoittaa JOS attribuutti 'Erityisolosuhtekoodi' ei ole ilmoitettu NIIN attribuutti 'Pakkausten merkit ja numerot' (kenttä 31) = 'R' MUUTEN attribuutti 'Pakkausten merkit ja numerot' (kenttä 31) = 'O'					
			(KOODI) TA-VARAN 1X	D				
			Yhdistetty nimikeistö	R	an..10	[GoodsShip-ment.ConsignmentItem] Commodity	tariffClassification	identifier
			C585: JOS attribuutti 'TAVARAERÄ.Tekstimuotoinen kuvaus' on ilmoitettu NIIN tämä tietoryhmä on = 'O' MUUTEN tämä tietoryhmä on = 'R'					
			R881: Jos attribuutti on käytössä, sen vähimmäispituus on 4 merkkiä.					
			LIITEASIA-KIRJAT 99X	D				

Taso 1	Taso 2	Taso 3	Taso 4	RDO	Muoto	Polku	(Yleinen tyyppi) tagi	tyyppi
<p>C567: JOS attribuutti 'Erityisolosuuhdekoodi' = 'A' NIIN attribuutti 'Yhtenäisviite (kenttä 7)', 'Yhtenäisviite (ex kenttä 7)' ja tietoryhmä 'LIITEASIAKIRJAT' = 'O' MUUTEN JOS attribuutti 'Yhtenäisviite (kenttä 7)' ja 'Yhtenäisviite (ex kenttä 7)' ei ole käytössä, NIIN ainakin yhdessä 'LIITEASIAKIRJAT.Asiakirjan koodi' -attribuutissa on oltava ilmoitettuna kuljetusasiakirja MUUTEN tietoryhmä 'LIITEASIAKIRJAT' = 'O'</p> <p>Käytettävät kuljetusasiakirjat ovat: N235, N271, N703, N704, N705, N710, N714, N720, N722, N730, N740, N741, N750, N760, N785, N787, N952, N955.</p> <p>Meriliikenneyhtiö, jolla on lupa valtuutettuna antajana ilmoittaa unionitavaroiden tullioikeudellinen asema tullikäyttöön annetulla tavaraluettelolla (ts. meriliikenteen manifestilla), voi ilmoittaa samalla ilmoituksella sekä unionitavaroita että muita tavaroita. Jokaisen tavaraerän liiteasiakirjana ilmoitetaan kuljetusasiakirjan lisäksi asiakirjakoodi 2YMM. Asiakirjan numerona ilmoitetaan valtuutetun antajan osalta Tullin myöntämän luvan numero.</p> <p>Muussa tapauksessa unionitavarat on mahdollista ilmoittaa erillisellä yleisilmoituksella väliaikaista varastointia varten (IE344). Tavaraerän liiteasiakirjana ilmoitetaan kuljetusasiakirjan lisäksi unioniaseman osoittava asiakirja koodiluettelon 0006 mukaisesti. Asiakirjan numerona ilmoitetaan asiakirjan yksilöivä numero ja päivämäärä muodossa pppkkvvvv. Lisäksi ilmoitetaan asiakirjakoodi 2YMM. Asiakirjan numerona ilmoitetaan selite "TA art. 199".</p> <p>Jos ilmoitusta käytetään myös pikarahtiyhtyrityksen vähäarvoisten tavaroiden ilmoituksena, niin vähäarvoisten tavaroiden ilmoittajan lupa (koodi 7VTI) tulee ilmoittaa jokaisella tavaraerällä.</p> <p>Jos ilmoitusta käytetään lentoliikenteen yksinkertaistettuna passitusilmoituksena (art. 445), niin lentoliikenteen yksinkertaistetun passitusilmoituksen lupa (koodi 7LYP) tulee ilmoittaa jokaisella tavaraerällä.</p> <p>Jos ilmoitusta käytetään meriliikenteen yksinkertaistettuna passitusilmoituksena (art. 448), niin meriliikenteen yksinkertaistetun passitusilmoituksen lupa (koodi 7MYP) tulee ilmoittaa jokaisella tavaraerällä.</p>								
Asiakirjan koodi				R	an...4	[GoodsShip-ment.Consign-ment.Consign-mentItem] AdditionalDocument	(Document) type	documentType-Code
Koodiluettelo 0006								
Meriliikenteessä ilmoitetaan Port@Net -numeron koodi, mikäli Port@Net -numero on tiedossa.								
Asiakirjan numero				R	an..35	[GoodsShip-ment.Consign-ment.Consign-mentItem] AdditionalDocument	(Document) reference	lineType
Meriliikenteessä ilmoitetaan Port@Net -numero mikäli se on tiedossa.								
ERITYIS-MAININNAT 99X				O				
Erityismainintakoodi				R	an..5	[GoodsShip-ment.Consign-ment.Consign-mentItem] AdditionalInformation	statement	specialMentionsCode
Koodiluettelo 0015								
RO80: Vain ERITYISMAININNAT jotka ovat merkitty 'Yleisiksi' viitetiedoissa sisällytetään yhteisen toimialueen sanomiin.								
Jos ilmoitusta käytetään pikarahtiyhtyrityksen vähäarvoisten tavaroiden ilmoituksena, eli tavaraerällä on annettu liiteasiakirjakoodina 7VTI, tulee tavaraerällä antaa erityismainintakoodina FIXEY(vähäarvoisen tavararvo) koodiluettelosta 0015.								
Teksti				D	an..350	[GoodsShip-ment.Consign-ment.Consign-mentItem] AdditionalInformation	statementDescription	text
Jos ilmoitusta käytetään pikarahtiyhtyrityksen vähäarvoisten tavaroiden ilmoituksena, ilmoitetaan tavaroiden arvo euromääräisenä kahden desimaalin tarkkuudella ilman valuuttayksikköä. MUUTEN tietoelementti ei ole käytössä.								
SINETTIEN NUMEROT 9999X				O				
Kuljetusvälineistöön kiinnitettyjen sinettien tunnistet tulee ilmoittaa, jos sinettejä käytetään.								

Taso 1	Taso 2	Taso 3	Taso 4	RDO	Muoto	Polku	(Yleinen tyyppi) tagi	tyyppi
			Sinetin numero	R	an..20	[GoodsShip-ment.Consign-ment.Consign-mentItem] TransportEquip-ment	seal	sealIdentifier
(TODELLINEN SEURAAVA SAAPUMIS-) TOIMIPAIKKA 1X Viitenumero Tieto tulee ilmoittaa versaaaleja käyttäen. Arvioitu saapumispäivä ja -aika (SAAPUMISEN KULJETUS-LIIKE) TOIMIJA 1X Nimi C501: JOS attribuutti 'Tunniste' on ilmoitettu tietoryhmässä NIIN tätä attribuuttia ei voi ilmoittaa MUUTEN tämä attribuutti = 'R' Nimen jatko-osa Katuosoite C501: JOS attribuutti 'Tunniste' on ilmoitettu tietoryhmässä NIIN tätä attribuuttia ei voi ilmoittaa MUUTEN tämä attribuutti = 'R' Postinumero C501: JOS attribuutti 'Tunniste' on ilmoitettu tietoryhmässä NIIN tätä attribuuttia ei voi ilmoittaa MUUTEN tämä attribuutti = 'R' Postitoimipaikka C501: JOS attribuutti 'Tunniste' on ilmoitettu tietoryhmässä NIIN tätä attribuuttia ei voi ilmoittaa MUUTEN tämä attribuutti = 'R' Maa Koodiluettelo 0058 C501: JOS attribuutti 'Tunniste' on ilmoitettu tietoryhmässä NIIN tätä attribuuttia ei voi ilmoittaa MUUTEN tämä attribuutti = 'R' Tunniste R840: Jos toimijalla on voimassaoleva EORI-tunniste (EORI-TIN) tai kolmannen maan yksilöllinen tunniste joka on saatettu Unionin tietoon kyseisen kolmannen maan toimesta (TCUIN), niin joko EORI-TIN tai TCUIN tulee ilmoittaa. Muuta tunnistetta kuin EORI-TIN tai TCUIN ei tule käyttää. Suomalainen EORI-tunniste koostuu kaksimerkkisestä maakoodista ja Y-tunnuksesta. Esim. FI1234567-1. Tunnisteen jatko-osa JOS toimijalla on Tullin antama jatko-osa, niin tämä tieto = 'R'. MUUTEN tieto ei ole käytössä. (EDUSTAJA) TOIMIJA 1X Nimi C501: JOS attribuutti 'Tunniste' on ilmoitettu tietoryhmässä NIIN tätä attribuuttia ei voi ilmoittaa MUUTEN tämä attribuutti = 'R' Nimen jatko-osa Katuosoite C501: JOS attribuutti 'Tunniste' on ilmoitettu tietoryhmässä NIIN tätä attribuuttia ei voi ilmoittaa MUUTEN tämä attribuutti = 'R'				R				
				R	an8	[GoodsShip-ment] ActualEntryCustomsOffice	(CustomsOffice.Location) code	identifier
				R	dateTime	[Declaration] BorderTransport Means	arrival	dateTime
				D	an..35	[Declaration] Carrier	(Party) name1	lineType
				O	an..35	[Declaration] Carrier	(Party) name2	lineType
				D	an..35	[Declaration] Carrier	(Party.Address) line	lineType
				D	an..9	[Declaration] Carrier	(Party.Address) post-Code	postalCode
				D	an..35	[Declaration] Carrier	(Party.Address) city	lineType
				D	a2	[Declaration] Carrier	(Party.Address) country	countryCode
				R	an..17	[Declaration] Carrier	(Party) identity	identifier
				D	an5	[Declaration] Carrier	(Party) identityExtension	identifierExtension
				D				
				D	an..35	[Declaration] Agent	(Party) name1	lineType
				O	an..35	[Declaration] Agent	(Party) name2	lineType
				D	an..35	[Declaration] Agent	(Party.Address) line	lineType

Taso 1	Taso 2	Taso 3	Taso 4	RDO	Muoto	Polku	(Yleinen tyyppi) tagi	tyyppi
Postinumero				D	an..9	[Declaration] Agent	(Party.Ad- dress) post- Code	postalCode
C501: JOS attribuutti 'Tunniste' on ilmoitettu tietoryhmässä NIIN tätä attribuuttia ei voi ilmoittaa MUUTEN tämä attribuutti = 'R'								
Postitoimipaikka				D	an..35	[Declaration] Agent	(Party.Ad- dress) city	lineType
C501: JOS attribuutti 'Tunniste' on ilmoitettu tietoryhmässä NIIN tätä attribuuttia ei voi ilmoittaa MUUTEN tämä attribuutti = 'R'								
Maa				D	a2	[Declaration] Agent	(Party.Ad- dress) country	countryCode
Koodiluettelo 0058								
C501: JOS attribuutti 'Tunniste' on ilmoitettu tietoryhmässä NIIN tätä attribuuttia ei voi ilmoittaa MUUTEN tämä attribuutti = 'R'								
Tieto tulee ilmoittaa versaaileja käyttäen.								
Tunniste				R	an..17	[Declaration] Agent	(Party) identity	identifier
R837: EORI-tunniste tulee ilmoittaa.								
Suomalainen EORI-tunniste koostuu kaksimerkkisestä maakoodista ja Y-tunnuksesta. Esim. FI1234567-1.								
Tunnisteen jatko-osa				D	an5	[Declaration] Agent	(Party) identi- tyExtension	identifierEx- tension
JOS toimijalla on Tullin antama jatko-osa, niin tämä tieto = 'R'. MUUTEN tieto ei ole käytössä.								
YHTEYSTIE- DOT 1X				R				
Yhteyshenkilön nimi				R	an..35	[Declaration] Representative- Person	(Party.Con- tact) name	lineType
Yhteyshenkilön puhelinnumero				R	an..35	[Declaration] Representative- Person	(Party.Com- munication) telephone	lineType
Yhteyshenkilön sähköposti				O	an..100	[Declaration] Representative- Person	(Party.Com- munication) email	emailType

Taso 1	Taso 2	RDO	Muoto	Polku	(Yleinen tyyppi) tagi	tyyppi
OTSIKKO [MANI-FESTI] 1X		R				
Tapahtumatunnus		D	an17	Declaration	customsReference	identifier
Jos kyse on korjaavasta ilmoituksesta, ilmoitetaan Tullin antama tapahtumatunnus.						
Tietojenvaihdon kieli saavuttaessa		D	a2	Declaration	language	languageCode
Koodiluettelo 0036						
Attribuuttia käytetään peruskielenä seuraavissa yhteydenotoissa toimijan ja Tullin järjestelmän välillä. Jos toimija ei käytä tätä attribuuttia, käyttää Tullin järjestelmä oletuskieltä.						
Tavaraerien kokonaismäärä		R	n..5	Declaration	goodsItem	quantity
Manifestin viitenumero (LRN)		R	an..22	[Declaration] Document	reference	lineType
Esittämisen päivä ja aika		R	dateTime	Declaration	(Document) issue	dateTime
Saapumispäivä ja -aika		D	dateTime	[Declaration] Border-TransportMeans	arrival	dateTime
Ilmoitetaan todellinen saapumispäivä ja -aika, jos poikkeuksellisesti eri kuin esittämisen päivä ja aika.						
Arvioitu saapumispäivä ja -aika		O	dateTime	[Declaration] Border-TransportMeans	unload	dateTime
Kuljetuksen viitenumero		D	an..35	[Declaration] Border-TransportMeans	journey	lineType
JOS 'Kuljetusmuoto rajalla' = '1' (Merikuljetus) NIIN tämä tietoelementti = 'R' ja siinä tulee ilmoittaa Port@Net -numero. MUUTEN JOS 'Kuljetusvälineen tunnus rajalla' ei ole ilmoitettu NIIN tämä tietoelementti = 'R' MUUTEN tämä tietoelementti = 'O'						
Kuljetusmuoto rajalla		R	n..2	[Declaration] Border-TransportMeans	(TransportMeans) modeAndType	transportModeCode
Kuljetusvälineen tunnus rajalla		D	an..27	[Declaration] Border-TransportMeans	(TransportMeans) identity	transportMeansIdentifier
JOS 'Kuljetusmuoto rajalla' = '1' (Merikuljetus) NIIN tämä tietoelementti = 'R' ja siinä tulee ilmoittaa aluksen IMO-numero. MUUTEN JOS 'Kuljetuksen viitenumero' ei ole ilmoitettu NIIN tämä tietoelementti = 'R' MUUTEN tämä tietoelementti = 'O'						
Pakkausten kokonaismäärä		R	n..10	[Declaration] Declaration-Packaging	(Packaging) packages	quantity
Varaston tunnistetunnus		D	an..17	[Declaration] Warehouse	identification	identifier
Jos tavarat tullaan purkamaan varastoon = 'R' Jos tavaroita ei tulla purkamaan varastoon, varaston tunnistetta ei ilmoiteta. Suomalainen EORI-tunnus koostuu kaksimerkkisestä maakoodista ja Y-tunnuksesta. Esim. FI1234567-1.						
Varaston tunnisteen jatko-osa		D	an5	[Declaration] Warehouse	identification Extension	identifierExtension
Jos tavarat tullaan purkamaan varastoon = 'R', MUUTEN tätä tietoa ei ilmoiteta. Varastonpitäjällä tulee olla väliaikaisen varastonpitäjän lupa.						
Purkausindikaattori		D	an..5	Declaration	unloading	indicatorCode
Jos tavarat tullaan purkamaan varastoon, purkausindikaattoria ei käytetä. Jos tavarat tullaan purkamaan saapumispaikassa, mutta ei varastoon, ilmoitetaan '1' tai 'true', Jos tavaroita ei tulla purkamaan saapumispaikassa, purkausindikaattoria ei käytetä.						
Purkauspaikka		R	an..35	[Declaration] UnloadingLocation	(Location) name	text
TULLIN VIITE [YLEISILMOITUS] 99999X		R				
Ilmoitettaessa useita MRN-numeroita toistetaan lohkoa Consignment, ei GoodsShipment.						
Viitenumero MRN		R	an18	[GoodsShipment] Consignment	MRN	mrn
TAVARAERÄ 999X						
Viitenumero (MRN) erän numero		R	n..5	[GoodsShipment.Consignment] ConsignmentItem	sequence	numeric
(SAAPUMIS-) TOIMI-PAIKKA 1X		R				
Viitenumero		R	an8	Declaration	declarationOffice	identifier
Tieto tulee ilmoittaa versaaaleja käyttäen.						
Saapumistoimipaikan tulee olla sama kuin saapumisen yleisilmoituksella ilmoitettu ensimmäinen saapumistoimipaikka tai yleisilmoituksella väliaikaista varastointia varten ilmoitettu saapumistoimipaikka.						
(SAAPUMISEN KULJETUSLIKE) TOIMIJA 1X		R				
Nimi		O	an..35	[Declaration] Carrier	(Party) name1	lineType
Nimen jatko-osa		O	an..35	[Declaration] Carrier	(Party) name2	lineType
Katuosoite		O	an..35	[Declaration] Carrier	(Party.Address) line	lineType

Taso 1	Taso 2	RDO	Muoto	Polku	(Yleinen tyyppi) tagi	tyyppi
Postinumero		O	an..9	[Declaration] Carrier	(Party.Address) post-Code	postalCode
Postitoimipaikka		O	an..35	[Declaration] Carrier	(Party.Address) city	lineType
Maa		O	a2	[Declaration] Carrier	(Party.Address) country	countryCode
Koodiluettelo 0058						
Tieto tulee ilmoittaa versaaaleja käyttäen.						
Tunniste		R	an..17	[Declaration] Carrier	(Party) identity	identifier
Suomalainen EORI-tunniste koostuu kaksimerkkisestä maakoodista ja Y-tunnuksesta. Esim. FI1234567-1.						
Tunnisteen jatko-osa		D	an5	[Declaration] Carrier	(Party) identityExtension	identifierExtension
JOS toimijalla on Tullin antama jatko-osa, niin tämä tieto = 'R'. MUUTEN tieto ei ole käytössä.						
(EDUSTAJA) TOIMIJA 1X		D				
JOS kuljetusliike käyttää edustajaa, niin tämä tieto = 'R'. MUUTEN se ei ole käytössä.						
Nimi		D	an..35	[Declaration] Agent	(Party) name1	lineType
C501: JOS attribuutti 'Tunniste' on ilmoitettu tietoryhmässä NIIN tätä attribuuttia ei voi ilmoittaa MUUTEN tämä attribuutti = 'R'						
Nimen jatko-osa		O	an..35	[Declaration] Agent	(Party) name2	lineType
Katuosoite		D	an..35	[Declaration] Agent	(Party.Address) line	lineType
C501: JOS attribuutti 'Tunniste' on ilmoitettu tietoryhmässä NIIN tätä attribuuttia ei voi ilmoittaa MUUTEN tämä attribuutti = 'R'						
Postinumero		D	an..9	[Declaration] Agent	(Party.Address) post-Code	postalCode
C501: JOS attribuutti 'Tunniste' on ilmoitettu tietoryhmässä NIIN tätä attribuuttia ei voi ilmoittaa MUUTEN tämä attribuutti = 'R'						
Postitoimipaikka		D	an..35	[Declaration] Agent	(Party.Address) city	lineType
C501: JOS attribuutti 'Tunniste' on ilmoitettu tietoryhmässä NIIN tätä attribuuttia ei voi ilmoittaa MUUTEN tämä attribuutti = 'R'						
Maa		D	a2	[Declaration] Agent	(Party.Address) country	countryCode
Koodiluettelo 0058						
C501: JOS attribuutti 'Tunniste' on ilmoitettu tietoryhmässä NIIN tätä attribuuttia ei voi ilmoittaa MUUTEN tämä attribuutti = 'R'						
Tieto tulee ilmoittaa versaaaleja käyttäen.						
Tunniste		R	an..17	[Declaration] Agent	(Party) identity	identifier
R837: EORI-tunniste tulee ilmoittaa.						
Suomalainen EORI-tunniste koostuu kaksimerkkisestä maakoodista ja Y-tunnuksesta. Esim. FI1234567-1.						
Tunnisteen jatko-osa		D	an5	[Declaration] Agent	(Party) identityExtension	identifierExtension
JOS toimijalla on Tullin antama jatko-osa, niin tämä tieto = 'R'. MUUTEN tieto ei ole käytössä.						
YHTEYSTIEDOT 1X		R				
Yhteys henkilön nimi		R	an..35	[Declaration] RepresentativePerson	(Party.Contact) name	lineType
Yhteys henkilön puhelinnumero		R	an..35	[Declaration] RepresentativePerson	(Party.Communication) telephone	lineType
Yhteys henkilön sähköposti		O	an..100	[Declaration] RepresentativePerson	(Party.Communication) email	emailType

Taso 1	Taso 2	RDO	Muoto	Polku	(Yleinen tyyppi) tagi	tyyppi
OTSIKKO [MANI-FESTI] 1X		R				
Tietojenvaihdon kieli saavuttaessa		D	a2	Declaration	language	languageCode
Koodiluettelo 0036						
Attribuuttia käytetään peruskielenä seuraavissa yhteydenotoissa toimijan ja Tullin järjestelmän välillä. Jos toimija ei käytä tätä attribuuttia, käyttää Tullin järjestelmän oletuskieltä.						
Manifestin viitenumero (LRN)		R	an..22	[Declaration] Document	reference	lineType
R891: Ilmoituksen viitenumeron (LRN) / Diversion viitenumeron / Esittämisen viitenumeron tulee olla lähetettävän TOIMIJA:n tietyille tapahtumalle (Saapumisen yleisilmoitus, Esittämislmoitus) antama numero/tunniste. Sen tulee olla toimijakohtaisesti yksilöllinen.						
Arvioitu saapumispäivä ja -aika		D	dateTime	[Declaration] Border-TransportMeans	unload	dateTime
R666: Kuljetusvälineen suunniteltu saapumispäivämäärä / -päivämäärä ja -aika ensimmäiseen ilmoitettuun Saapumistoimipaikkaan tulee ilmoittaa. Sen on oltava ensimmäisen saapumipaikan paikallinen päivämäärä ja aika.						
JOS 'Kuljetusvälineen tunnus rajalla' on annettu NIIN tämä attribuutti = 'R' MUUTEN attribuuttia ei voida ilmoittaa						
Saapumispäivä ja -aika		R	dateTime	[Declaration] Border-TransportMeans	arrival	dateTime
Kuljetusmuoto rajalla		D	n..2	[Declaration] Border-TransportMeans	(TransportMeans) modeAndType	transportModeCode
JOS 'Kuljetusvälineen tunnus rajalla' on annettu NIIN tämä attribuutti = 'R' MUUTEN attribuuttia ei voida ilmoittaa.						
Kuljetusvälineen tunnus rajalla		D	an..27	[Declaration] Border-TransportMeans	(TransportMeans) identity	transportMeansIdentifier
R031: Ilma-, meri- ja sisävesikuljetusten yhteydessä TUONTITAPAHTUMA.MRN voidaan korvata seuraavilla tietoelementeillä toisaalle suunnatun / saapuvan kuljetusvälineen tunnistamiseksi. - 'Kuljetusvälineen tunnus' ja - 'Kuljetusmuoto rajalla' ja - 'Arvioitu saapumispäivämäärä ja -aika'. Kuljetusvälineen tunnus -kentän – riippuen ilmoitetusta 'Kuljetusmuoto rajalla (kenttä 25)' – tulee vastata seuraavia arvoja: - 1 ja 8 (meri- ja sisävesikuljetus): - Kansainvälisen merenkulkujärjestön (IMO) IMO-numerosta tai - aluksen yksilöllisestä eurooppalaisesta tunnistenumeroista (ENI), (molemmat vastaten IE315.TUONTITAPAHTUMA.Kuljetusvälineen tunnus rajalla (kenttä 21) - 4 (ilmakuljetus): - (IATA/ICAO) lennon numero. Yhteislennoista ilmoitetaan yhteislentokumppaneiden lennon numero. (vastaten IE315.TUONTITAPAHTUMA.Kuljetuksen viitenumero)						
TULLIN VIITE [YLEISILMOITUS] 99999X		D				
JOS 'Kuljetusvälineen tunnus rajalla' on annettu NIIN tätä tietoryhmää ei voida ilmoittaa MUUTEN tämä tietoryhmä on = 'R'						
Ilmoitettaessa useita MRN-numeroita toistetaan lohkoa Consignment, ei GoodsShipment.						
Viitenumero MRN		R	an18	[GoodsShipment] Consignment	MRN	mrn
TAVARAERA 999X		O				
Viitenumero (MRN) erän numero		R	n..5	[GoodsShipment.Consignment] ConsignmentItem	sequence	numeric
(SAAPUMIS-) TOIMIPAikka 1X		R				
Viitenumero		R	an8	Declaration	declarationOffice	identifier
Tieto tulee ilmoittaa versaaleja käyttäen.						
Saapumistoimipaikan tulee olla sama kuin saapumisen yleisilmoituksella ilmoitettu ensimmäinen saapumistoimipaikka.						
(SAAPUMISEN KULJETUSLIIKE) TOIMIJA 1X		R				
Nimi		O	an..35	[Declaration] Carrier	(Party) name1	lineType
Nimen jatko-osa		O	an..35	[Declaration] Carrier	(Party) name2	lineType
Katuosoite		O	an..35	[Declaration] Carrier	(Party.Address) line	lineType
Postinumero		O	an..9	[Declaration] Carrier	(Party.Address) post-Code	postalCode
Postitoimipaikka		O	an..35	[Declaration] Carrier	(Party.Address) city	lineType
Maa		O	a2	[Declaration] Carrier	(Party.Address) country	countryCode
Koodiluettelo 0058						
Tieto tulee ilmoittaa versaaleja käyttäen.						
Tunniste		R	an..17	[Declaration] Carrier	(Party) identity	identifier
Suomalainen EORI-tunniste koostuu kaksimerkkisestä maakoodista ja Y-tunnuksesta. Esim. FI1234567-1.						
Tunnisteen jatko-osa		D	an5	[Declaration] Carrier	(Party) identityExtension	identifierExtension
JOS toimijalla on Tullin antama jatko-osa, niin tämä tieto = 'R'. MUUTEN tieto ei ole käytössä.						

Taso 1	Taso 2	RDO	Muoto	Polku	(Yleinen tyyppi) tagi	tyyppi
(EDUSTAJA) TOI-MIJA 1X		D				
JOS kuljetusliike käyttää edustajaa, niin tämä tieto = 'R'. MUUTEN se ei ole käytössä.						
Nimi		D	an..35	[Declaration] Agent	(Party) name1	lineType
C501: JOS attribuutti 'Tunniste' on ilmoitettu tietoryhmässä NIIN tätä attribuuttia ei voi ilmoittaa MUUTEN tämä attribuutti = 'R'						
Nimen jatko-osa		O	an..35	[Declaration] Agent	(Party) name2	lineType
Katuosoite		D	an..35	[Declaration] Agent	(Party.Address) line	lineType
C501: JOS attribuutti 'Tunniste' on ilmoitettu tietoryhmässä NIIN tätä attribuuttia ei voi ilmoittaa MUUTEN tämä attribuutti = 'R'						
Postinumero		D	an..9	[Declaration] Agent	(Party.Address) post-Code	postalCode
C501: JOS attribuutti 'Tunniste' on ilmoitettu tietoryhmässä NIIN tätä attribuuttia ei voi ilmoittaa MUUTEN tämä attribuutti = 'R'						
Postitoimipaikka		D	an..35	[Declaration] Agent	(Party.Address) city	lineType
C501: JOS attribuutti 'Tunniste' on ilmoitettu tietoryhmässä NIIN tätä attribuuttia ei voi ilmoittaa MUUTEN tämä attribuutti = 'R'						
Maa		D	a2	[Declaration] Agent	(Party.Address) country	countryCode
Koodiluettelo 0058						
C501: JOS attribuutti 'Tunniste' on ilmoitettu tietoryhmässä NIIN tätä attribuuttia ei voi ilmoittaa MUUTEN tämä attribuutti = 'R'						
Tieto tulee ilmoittaa versaaaleja käyttäen.						
Tunniste		R	an..17	[Declaration] Agent	(Party) identity	identifier
R837: EORI-tunniste tulee ilmoittaa.						
Suomalainen EORI-tunniste koostuu kaksimerkkisestä maakoodista ja Y-tunnuksesta. Esim. FI1234567-1.						
Tunnisteen jatko-osa		D	an5	[Declaration] Agent	(Party) identityExtension	identifierExtension
JOS toimijalla on Tullin antama jatko-osa, niin tämä tieto = 'R'. MUUTEN tieto ei ole käytössä.						
YHTEYSTIEDOT 1X		R				
Yhteys henkilön nimi		R	an..35	[Declaration] RepresentativePerson	(Party.Contact) name	lineType
Yhteys henkilön puhelinnumero		R	an..35	[Declaration] RepresentativePerson	(Party.Communication) telephone	lineType
Yhteys henkilön sähköposti		O	an..100	[Declaration] RepresentativePerson	(Party.Communication) email	emailType

Taso 1	Taso 2	RDO	Muoto	Polku	(Yleinen tyyppi) tagi	tyyppi
OTSIKKO [YLEISILMOITUS] 1X		R				
Viitenumero MRN		R	an18	[Response] Declaraton	MRN	mrn
Kuljetusmuoto rajalla		O	n..2	[Response.Declaration] BorderTransportMeans	(TransportMeans) modeAndType	transportModeCode
Koodiluettelo 0041						
R134: Tietoryhmää/attribuuttia ei käytetä jos sanoma lähetetään 'Saapumisen yleisilmoituksen jättäjälle'. Jos sanoma lähetetään 'Saapumisen kuljetusliikkeelle' ja jos sama tietoryhmä/attribuutti on saapumisen yleisilmoituksella, sen tulee olla ilmoitettuna.						
R826: Lentorahdille, joka kuljetetaan muita kuljetusmuotoja kuin lentoja käyttäen, tulee ilmoittaa muu kuljetusmuotokoodi (esim. lentorahdille, joka kuljetetaan maanteitse, kuljetusmuodoksi ilmoitetaan '3' (maantie)).						
Kuljetusvälineen tunnus rajalla		O	an..27	[Response.Declaration] BorderTransportMeans	(TransportMeans) iden-tity	transportMeansIdentifier
C017: JOS 'TUONTITAPAHTUMA.Kuljetusmuoto rajalla' (kenttä 25) = '1' tai '8' NIIN attribuutti = 'R' JOS 'TUONTITAPAHTUMA.Kuljetusmuoto rajalla' (kenttä 25) = '4' NIIN attribuuttia ei voida ilmoittaa MUUTEN attribuutti = 'O'						
C514: JOS attribuutti on ilmoitettu JOS 'Kuljetusmuoto rajalla' = '1' tai '8' NIIN attribuutti koostuu joko Kansainvälisen merenkulkujärjestön (IMO) IMO-numerosta (muoto n7 - '0' alussa sallittu) tai aluksen yksilöllisestä eurooppalaisesta tunnistenumeroista (ENI) (muoto n8 - '0' alussa sallittu) JOS 'Kuljetusmuoto rajalla' = '2' NIIN attribuutti koostuu vaunun numerosta eikä sillä ole muutorajoituksia JOS 'Kuljetusmuoto rajalla' = '3' NIIN attribuutti koostuu rekisterikilven numerosta eikä sillä ole muutorajoituksia MUUTEN ei muutorajoituksia						
R134: Tietoryhmää/attribuuttia ei käytetä jos sanoma lähetetään 'Saapumisen yleisilmoituksen jättäjälle'. Jos sanoma lähetetään 'Saapumisen kuljetusliikkeelle' ja jos sama tietoryhmä/attribuutti on saapumisen yleisilmoituksella, sen tulee olla ilmoitettuna.						
Kuljetusvälineen kansallisuus rajalla		D	a2	[Response.Declaration] BorderTransportMeans	(TransportMeans) registrationNationality	countryCode
Koodiluettelo 0058						
C024: JOS 'TUONTITAPAHTUMA.Kuljetusmuoto rajalla' (kenttä 25) on '3' ja jos 'TUONTITAPAHTUMA. Kuljetusvälineen tunnus rajalla' (kenttä 21) on ilmoitettu NIIN attribuutti = 'R' MUUTEN attribuuttia ei voida ilmoittaa						
R134: Tietoryhmää/attribuuttia ei käytetä jos sanoma lähetetään 'Saapumisen yleisilmoituksen jättäjälle'. Jos sanoma lähetetään 'Saapumisen kuljetusliikkeelle' ja jos sama tietoryhmä/attribuutti on saapumisen yleisilmoituksella, sen tulee olla ilmoitettuna.						
Tieto tulee ilmoittaa versaaletta käyttäen.						
Yhtenäisviite		O	an..70	[Response.Declaration] UCR	traderReference	textType
R134: Tietoryhmää/attribuuttia ei käytetä jos sanoma lähetetään 'Saapumisen yleisilmoituksen jättäjälle'. Jos sanoma lähetetään 'Saapumisen kuljetusliikkeelle' ja jos sama tietoryhmä/attribuutti on saapumisen yleisilmoituksella, sen tulee olla ilmoitettuna.						
Kuljetuksen viite-numero		O	an..35	[Response.Declaration] BorderTransportMeans	journey	lineType
TR0518: JOS 'Kuljetusmuoto rajalla' = '4' NIIN attribuutin muoto on an..8 JA merkijonon tulee sisältää lentoyhtiön koodi (an..3), lennon numero (n..4) ja vapaaehtoinen loppuviite (a1) ilman elementtien välisiä erottimia.						
TR0519: JOS 'Kuljetusmuoto rajalla' = '1' JA 'Kuljetuksen viitenumero' on käytössä JA ensimmäiset neljä kirjainta ovat XFER versaaletilla NIIN ensimmäiset neljä merkkiä on oltava 'XFER' versaaletilla, jonka jälkeen ilmoitetaan rekan rekisterinumero MUUTEN 'XFER' ei voida käyttää.						
R134: Tietoryhmää/attribuuttia ei käytetä jos sanoma lähetetään 'Saapumisen yleisilmoituksen jättäjälle'. Jos sanoma lähetetään 'Saapumisen kuljetusliikkeelle' ja jos sama tietoryhmä/attribuutti on saapumisen yleisilmoituksella, sen tulee olla ilmoitettuna.						
R843: 'Kuljetuksen viitenumero' on kuljetusvälineen matkan tunniste (esim. lennon numero, junan numero, matkan numero).						
Korjauksen hyväksymispäivä ja -aika		R	dateTime	[Response] Status	effective	dateTime
R662: 'Korjauksen hyväksymispäivä ja -aika' on päiväys, jolloin saapumisen yleisilmoituksen korjauspyynnön hyväksyminen on kirjattu. Se vastaa IE304:ssä ilmoitettua 'Korjauksen hyväksymispäivää ja -aikaa'.						
Korjausilmoituksen laatimispäivä ja -aika		R	dateTime	[Response] Declaration	(Document) issue	dateTime
TAVARAERÄ 999X		O				
R134: Tietoryhmää/attribuuttia ei käytetä jos sanoma lähetetään 'Saapumisen yleisilmoituksen jättäjälle'. Jos sanoma lähetetään 'Saapumisen kuljetusliikkeelle' ja jos sama tietoryhmä/attribuutti on saapumisen yleisilmoituksella, sen tulee olla ilmoitettuna.						
Tavaraerän järjestysnumero		R	n..5	[Response.GoodsShipment. Consignment] ConsignmentItem	sequence	numeric
R005: "Tavaraerän järjestysnumero" (kenttä 32) on aina käytössä, vaikka "Tavaraerien yhteismäärä" (kenttä 5) = "1", "Tavaraerän järjestysnumero" (kenttä 32) on myös "1"						
R007: 'Tavaraerän järjestysnumero' (kenttä 32) on yksilöllinen läpi ilmoituksen.						

Taso 1	Taso 2	RDO	Muoto	Polku	(Yleinen tyyppi) tagi	tyyppi
Yhtenäisviite		O	an..70	[Response.GoodsShip-ment. Consignment.Consign-mentItem] UCR	traderReference	textType
	LIITEASIAKIRJAT 99X	O				
	R147: Tietoryhmää käytetään jos saapumisen yleisilmoitus johon sanoma viittaa, sisältää yhden tai useampia 'Asia- kirjan koodi (kenttä 44)' jotka viittaavat kuljetusasiakirjoihin. Kaikki ilmoitetut kuljetusasiakirjat sisällytetään sano- maan.					
	Asiakirjan koodi	R	an..4	[Response.GoodsShip-ment. Consignment.Consign-mentItem] AdditionalDoc-ument	(Document) type	documentTypeCode
	Koodiluettelo 0006					
	R136: Tietoryhmän tulee sisältää vain ne 'Asiakirjan koodi (kenttä 44)' jotka viittaavat kuljetusasiakirjoihin.					
	Asiakirjan numero	R	an..35	[Responset.GoodsShip-ment. Consignment.Consign-mentItem] AdditionalDoc-ument	(Document) reference	lineType
	KONTIT 99X	O				
	Kontin tunnus	R	an..17	[Response.GoodsShip-ment. Consignment.Consign-mentItem. TransportEquipment] EquipmentIdentification	identification	identifier
	(KULJETUSVÄLINE RAJALLA) TUNNUS 999X	D				
	C019: JOS 'TUONTITAPAHTUMA.Kuljetusvälineen tunnus rajalla (kenttä 21)' on ilmoitettu tai jos 'TUONTITAPAH- TUMA.Kuljetusmuoto rajalla (kenttä 25)' = '4' NIIN tietoryhmää ei voi ilmoittaa MUUTEN JOS 'TUONTITAPAHTUMA.Erityisolosuhtekoodi' on = 'A' NIIN tietoryhmä = 'O' MUUTEN tietoryhmä = 'R'					
	Kuljetusvälineen kan- sallisuus rajalla	D	a2	[Response.GoodsShip-ment. Consignment.Consign-mentItem] Border- TransportMeans	(TransportMeans) regis- trationNationality	countryCode
	Koodiluettelo 0058					
	C020: JOS 'TUONTITAPAHTUMA.Kuljetusmuoto rajalla (kenttä 25)' = '2', '5', '7' tai '9' NIIN 'Kuljetusvälineen kansallisuus rajalla (ex kenttä 21)' = 'O' MUUTEN 'Kuljetusvälineen kansallisuus rajalla (ex kenttä 21)' = 'R'					
	Tieto tulee ilmoittaa versaaleja käyttäen.					
	Kuljetusvälineen tun- nus rajalla	R	an..27	[Response.GoodsShip-ment. Consignment.Consign-mentItem] Border- TransportMeans	(TransportMeans) iden- tity	transportMeansIdenti- fier
	C514: JOS attribuutti on ilmoitettu JOS 'Kuljetusmuoto rajalla' = '1' tai '8' NIIN attribuutti koostuu joko Kansainvälisen merenkulkujärjestön (IMO) IMO-numerosta (muoto n7 - 'O' alussa sallittu) tai aluksen yksilöllisestä eurooppalaisesta tunnistenumeroista (ENI) (muoto n8 - 'O' alussa sallittu) JOS 'Kuljetusmuoto rajalla' = '2' NIIN attribuutti koostuu vaunun numerosta eikä sillä ole muotorajoituksia JOS 'Kuljetusmuoto rajalla' = '3' NIIN attribuutti koostuu rekisterikilven numerosta eikä sillä ole muotorajoituksia MUUTEN ei muotorajoituksia					
	(EDUSTAJA) TOIMIJA 1X	D				
	JOS EDUSTAJA TOIMIJA on ilmoitettu alkuperäisellä sanomalla NIIN tietoryhmä 'Toimija Edustaja' = R MUUTEN tietoryhmää 'Toimija Edustaja' ei ilmoiteta					
Nimi		O	an..35	[Response.Declaration] Agent	(Party) name1	lineType
Nimen jatko-osa		O	an..35	[Response.Declaration] Agent	(Party) name2	lineType
Katuosoite		O	an..35	[Response.Declaration] Agent	(Party.Address) line	lineType
Postinumero		O	an..9	[Response.Declaration] Agent	(Party.Address) post- Code	postalCode
Postitoimipaikka		O	an..35	[Response.Declaration] Agent	(Party.Address) city	lineType

Taso 1	Taso 2	RDO	Muoto	Polku	(Yleinen tyyppi) tagi	tyyppi
Maa		O	a2	[Response.Declaration] Agent	(Party.Address) country	countryCode
Koodiluettelo 0058 Tieto tulee ilmoittaa versaaaleja käyttäen.						
Tunniste		R	an..17	[Response.Declaration] Agent	(Party) identity	identifier
R837: EORI-tunniste tulee ilmoittaa. Suomalainen EORI-tunniste koostuu kaksimerkkisestä maakoodista ja Y-tunnuksesta. Esim. FI1234567-1.						
Tunnisteen jatko-osa		D	an5	[Response.Declaration] Agent	(Party) identityExtension	identifierExtension
JOS toimijalla on Tullin antama jatko-osa, niin tämä tieto = 'R'. MUUTEN tieto ei ole käytössä.						
(YLEISILMOITUKSEN JÄTTÄJÄ) TOIMIJA 1X		R				
Nimi		O	an..35	[Response.Declaration.BorderTransportMeans] Master	(Party) name1	lineType
Nimen jatko-osa		O	an..35	[Response.Declaration.BorderTransportMeans] Master	(Party) name2	lineType
Katuosoite		O	an..35	[Response.Declaration.BorderTransportMeans] Master	(Party.Address) line	lineType
Postinumero		O	an..9	[Response.Declaration.BorderTransportMeans] Master	(Party.Address) post-Code	postalCode
Postitoimipaikka		O	an..35	[Response.Declaration.BorderTransportMeans] Master	(Party.Address) city	lineType
Maa		O	a2	[Response.Declaration.BorderTransportMeans] Master	(Party.Address) country	countryCode
Koodiluettelo 0058 Tieto tulee ilmoittaa versaaaleja käyttäen.						
Tunniste		R	an..17	[Response.Declaration.BorderTransportMeans] Master	(Party) identity	identifier
R837: EORI-tunniste tulee ilmoittaa. Suomalainen EORI-tunniste koostuu kaksimerkkisestä maakoodista ja Y-tunnuksesta. Esim. FI1234567-1.						
Tunnisteen jatko-osa		D	an5	[Response.Declaration.BorderTransportMeans] Master	(Party) identityExtension	identifierExtension
JOS toimijalla on Tullin antama jatko-osa, niin tämä tieto = 'R'. MUUTEN tieto ei ole käytössä.						
(ENSIMMÄINEN SAAPUMIS-) TOIMIPAikka 1X		R				
R814: Toimipaikkaa, johon korjauspyyntö lähetettiin, tulee käyttää. Tämä viesti lähetetään kyseiseen toimipaikkaan.						
Viitenumero		R	an8	[Response] ContactCustomsOffice	(CustomsOffice.Location) code	identifier
Tieto tulee ilmoittaa versaaaleja käyttäen.						
Arvioitu saapumispäivä ja -aika		O	dateTime	[Response.Declaration] BorderTransportMeans	arrival	dateTime
R134: Tietoryhmä/attribuuttia ei käytetä jos sanoma lähetetään 'Saapumisen yleisilmoituksen jättäjälle'. Jos sanoma lähetetään 'Saapumisen kuljetusliikkeelle' ja jos sama tietoryhmä/attribuutti on saapumisen yleisilmoituksella, sen tulee olla ilmoitettuna. R666: Kuljetusvälineen suunniteltu saapumispäivämäärä / -päivämäärä ja -aika ensimmäiseen ilmoitettuun Saapumistoimipaikkaan tulee ilmoittaa. Sen on oltava ensimmäisen saapumispaikan paikallinen päivämäärä ja aika.						
(SAAPUMISEN KULJETUS-LIIKE) TOIMIJA 1X		O				
R134: Tietoryhmä/attribuuttia ei käytetä jos sanoma lähetetään 'Saapumisen yleisilmoituksen jättäjälle'. Jos sanoma lähetetään 'Saapumisen kuljetusliikkeelle' ja jos sama tietoryhmä/attribuutti on saapumisen yleisilmoituksella, sen tulee olla ilmoitettuna.						
Nimi		O	an..35	[Response.Declaration] Carrier	(Party) name1	lineType
Katuosoite		O	an..35	[Response.Declaration] Carrier	(Party.Address) line	lineType
Nimen jatko-osa		O	an..35	[Response.Declaration] Carrier	(Party) name2	lineType
Postinumero		O	an..9	[Response.Declaration] Carrier	(Party.Address) post-Code	postalCode
Postitoimipaikka		O	an..35	[Response.Declaration] Carrier	(Party.Address) city	lineType
Maa		O	a2	[Response.Declaration] Carrier	(Party.Address) country	countryCode

Taso 1	Taso 2	RDO	Muoto	Polku	(Yleinen tyyppi) tagi	tyyppi
Koodiluettelo 0058						
Tieto tulee ilmoittaa versaaleja käyttäen.						
Tunniste		R	an..17	[Response.Declaration] Carrier	(Party) identity	identifier
R840: Jos toimijalla on voimassaoleva EORI-tunniste (EORI-TIN) tai kolmannen maan yksilöllinen tunniste joka on saatettu Unionin tietoon kyseisen kolmannen maan toimesta (TCUIN), niin joko EORI-TIN tai TCUIN tulee ilmoittaa. Muuta tunnistetta kuin EORI-TIN tai TCUIN ei tule käyttää.						
Suomalainen EORI-tunniste koostuu kaksimerkkisestä maakoodista ja Y-tunnuksesta. Esim. FI1234567-1.						
Tunnisteen jatko-osa		D	an5	[Response.Declaration] Carrier	(Party) identityExtension	identifierExtension
JOS toimijalla on Tullin antama jatko-osa, niin tämä tieto = 'R'. MUUTEN tieto ei ole käytössä.						

Taso 1	Taso 2	RDO	Muoto	Polku	(Yleinen tyyppi) tagi	tyyppi
OTSIKKO [YLEISILMOITUS] 1X		R				
Viitenumero MRN		R	an18	[Response] Declaration	MRN	mrn
Manifestin viitenumero (LRN)		R	an..22	[Response] Declaration	reference	lineType
Yhtenäisviite		O	an..70	[Response.Declaration] UCR	traderReference	textType
R818: Tietoryhmä / attribuutti tulee sisällyttää sanomaan, jos Toimija oli sen ilmoittanut vastaavassa vastaanotetussa ilmoituksessa.						
Kuljetuksen viitenumero		O	an..35	[Response.Declaration] Border-TransportMeans	journey	lineType
R818: Tietoryhmä / attribuutti tulee sisällyttää sanomaan, jos Toimija oli sen ilmoittanut vastaavassa vastaanotetussa ilmoituksessa.						
Saapumisen epäämisen perustelukoodi		R	n1	[Response] Error	validation	code
Mahdolliset arvot ovat: 3 = Erä ei saa jatkaa						
Saapumisen epäämisen perustelu		O	an..350	[Response] Error	additionalDescription	text
TARKASTUSTULOS 1X		R				
Tarkastuksen päivä ja aika		R	dateTime	[Response] Status	effective	dateTime
TAVARAERÄ 999X		O				
R812: Tietoryhmä / attribuuttia voidaan käyttää yhden tai useamman tavaraerän saapumisen epäämiseksi.						
Tavaraerän järjestysnumero		R	n..5	[Response.GoodsShipment.Consignment] ConsignmentItem	sequence	numeric
Yhtenäisviite		O	an..70	[Response.GoodsShipment.Consignment.ConsignmentItem] UCR	traderReference	textType
R818: Tietoryhmä / attribuutti tulee sisällyttää sanomaan, jos Toimija oli sen ilmoittanut vastaavassa vastaanotetussa ilmoituksessa.						
Saapumisen epäämisen perustelu		O	an..350	[Response.GoodsShipment.Consignment.ConsignmentItem] AdditionalInformation	statementDescription	text
Saapumisen epäämisen perustelukoodi		R	n1	[Response.GoodsShipment.Consignment.ConsignmentItem] AdditionalInformation	controlResult	controlResultCode
Mahdolliset arvot ovat: 3 = Erä ei saa jatkaa						
LIITEASIAKIRJAT 99X		O				
R819: Tietoryhmä / attribuutti tulee sisällyttää sanomaan, jos Toimija oli sen ilmoittanut vastaavassa vastaanotetussa ilmoituksessa ja jos vastaanotettu ilmoitus sisältää kuljetusasiakirjoja (katso Koodiluettelo 'Asiakirjan koodi'). Jos kuljetusasiakirjoja oli ilmoitettu, tulee ne kaikki sisällyttää vastaussanomaan, mutta ei muita asiakirjalajeja.						
Asiakirjan koodi		R	an..4	[Response.GoodsShipment.Consignment.ConsignmentItem] AdditionalDocument	(Document) type	documentTypeCode
Asiakirjan numero		R	an..35	[Response.GoodsShipment.Consignment.ConsignmentItem] AdditionalDocument	(Document) reference	lineType
KONTIT 99X		O				
R818: Tietoryhmä / attribuutti tulee sisällyttää sanomaan, jos Toimija oli sen ilmoittanut vastaavassa vastaanotetussa ilmoituksessa.						
Kontin tunnus		R	an..17	[Response.GoodsShipment.Consignment.ConsignmentItem.TransportEquipment] EquipmentIdentification	identification	identifier
(TODELLINEN SAAPUMIS-) TOIMI-PAIKKA 1X		R				
Viitenumero		R	an8	[Response] ContactCustomsOffice	(CustomsOffice.Location) code	identifier
Tieto tulee ilmoittaa versaaaleja käyttäen.						
(SAAPUMISEN KULJETUSLIIKE) TOIMIJA 1X		R				
Nimi		O	an..35	[Response.Declaration] Carrier	(Party) name1	lineType
Nimen jatko-osa		O	an..35	[Response.Declaration] Carrier	(Party) name2	lineType
Katuosoite		O	an..35	[Response.Declaration] Carrier	(Party.Address) line	lineType
Postinumero		O	an..9	[Response.Declaration] Carrier	(Party.Address) post-Code	postalCode
Postitoimi-paikka		O	an..35	[Response.Declaration] Carrier	(Party.Address) city	lineType

Taso 1	Taso 2	RDO	Muoto	Polku	(Yleinen tyyppi) tagi	tyyppi
Maa		O	a2	[Response.Declaration] Carrier	(Party.Address) country	countryCode

Koodiluettelo 0058

Tieto tulee ilmoittaa versaaaleja käyttäen.

Tunniste	R	an..17	[Response.Declaration] Carrier	(Party) identity	identifier
----------	---	--------	--------------------------------	------------------	------------

Suomalainen EORI-tunniste koostuu kaksimerkkisestä maakoodista ja Y-tunnuksesta. Esim. FI1234567-1.

Tunnisteen jatko-osa	D	an5	[Response. Declaration] Carrier	(Party) identityExtension	identifierExtension
----------------------	---	-----	---------------------------------	---------------------------	---------------------

JOS toimijalla on Tullin antama jatko-osa, niin tämä tieto = 'R'. MUUTEN tieto ei ole käytössä.

Taso 1	RDO	Muoto	Polku	(Yleinen tyyppi) tagi	tyyppi
OTSIKKO [MANIFESTI] 1X	R				
Diversioilmoituksen viitenumero (LRN)	R	an..22	[Response] Declaration	reference	lineType
R891: Ilmoituksen viitenumeron (LRN) / Diversion viitenumeron / Esittämisen viitenumeron tulee olla lähettävän TOIMIJAN tietyille tapahtumalle (Saapumisen yleisilmoitus, Esittämislmoitus) antama numero/tunniste. Sen tulee olla toimijakohtaisesti yksilöllinen.					
Tapahtumatunnus	R	an17	[Response] Declaration	customsReference	identifier
Ilmoituksen hyväksymispäivä ja -aika	R	dateTime	[Response] Status	effective	dateTime
R661: Ilmoituksen kirjauspäivä ja -aika on päivämäärä ja aika jolloin saapumisen yleisilmoitus on rekisteröity ja MRN on annettu. Se vastaa IE328:ssa viestittyä 'Ilmoituksen rekisteröintipäivää ja -aikaa'.					
(ENSIMMÄINEN SAAPUMIS-) TOIMIPAIKKA 1X	R				
Viitenumero	R	an8	[Response] ContactCustomsOffice	(CustomsOffice.Location) code	identifier
Tieto tulee ilmoittaa versaaaleja käyttäen.					
(DIVERSIOPYYNNÖN JÄTTÄJÄ) TOIMIIJA 1X	R				
Nimi	O	an..35	[Response.Declaration] Agent	(Party) name1	lineType
Nimen jatko-osa	O	an..35	[Response.Declaration] Agent	(Party) name2	lineType
Katuosoite	O	an..35	[Response.Declaration] Agent	(Party.Address) line	lineType
Postitoimipaikka	O	an..35	[Response.Declaration] Agent	(Party.Address) city	lineType
Postinumero	O	an..9	[Response.Declaration] Agent	(Party.Address) postCode	postalCode
Maa	O	a2	[Response.Declaration] Agent	(Party.Address) country	countryCode
Koodiluettelo 0058					
Tieto tulee ilmoittaa versaaaleja käyttäen.					
Tunniste	R	an..17	[Response.Declaration] Agent	(Party) identity	identifier
R837: EORI-tunniste tulee ilmoittaa.					
Suomalainen EORI-tunniste koostuu kaksimerkkisestä maakoodista ja Y-tunnuksesta. Esim. FI1234567-1.					
Tunnisteen jatko-osa	D	an5	[Response.Declaration] Agent	(Party) identityExtension	identifierExtension
JOS toimijalla on Tullin antama jatko-osa, niin tämä tieto = 'R'. MUUTEN tieto ei ole käytössä.					

Taso 1	RDO	Muoto	Polku	(Yleinen tyyppi) tagi	tyyppi
OTSIKKO [MANIFESTI] 1X	R				
Ilmoituksen viitenumero (LRN)	R	an..22	[Response] Declaration	reference	lineType
R891: Ilmoituksen viitenumeron (LRN) / Diversion viitenumeron / Esittämisen viitenumeron tulee olla lähettävän TOIMIJAN tietyllä tapahtumalle (Saapumisen yleisilmoitus, Esittämislmoitus) antama numero/tunniste. Sen tulee olla toimijakohtaisesti yksilöllinen.					
Tapahtumatunnus	R	an17	[Response] Declaration	customsReference	identifier
Ilmoituksen hyväksymispäivä ja -aika	R	dateTime	[Response] Status	effective	dateTime
'Ilmoituksen hyväksymispäivä ja -aika' on päivä ja aika jolloin IE044 hyväksytään.					
Varaston tunniste	R	an..17	[Response.Declaration] Warehouse	identification	identifier
Varaston tunnisteiden jatko-osa	R	an5	[Response.Declaration] Warehouse	identificationExtension	identifierExtension

Taso 1	Taso 2	RDO	Muoto	Polku	(Yleinen tyyppi) tagi	tyyppi
OTSIKKO [YLEISILMOITUS] 1X		R				
Ilmoituksen viite- numero (LRN)		R	an..22	[Response] Declaration	reference	lineType
R891: Ilmoituksen viitenumeron (LRN) / Diversion viitenumeron / Esittämisen viitenumeron tulee olla lähettävän TOIMIJAN tietyille tapahtumalle (Saapumisen yleisilmoitus, Esittämislmoitus) antama numero/tunniste. Sen tulee olla toimijakohtaisesti yksilöllinen.						
Viitenumero MRN		R	an18	[Response] Declaration	MRN	mrn
Kuljetusmuoto rajalla		O	n..2	[Response] Declaration BorderTransportMeans	(TransportMeans) modeAndType	transportModeCode
Koodiluettelo 0041						
R134: Tietoryhmää/attribuuttia ei käytetä jos sanoma lähetetään 'Saapumisen yleisilmoituksen jättäjälle'. Jos sanoma lähetetään 'Saapumisen kuljetusliikkeelle' ja jos sama tietoryhmä/attribuutti on saapumisen yleisilmoituksella, sen tulee olla ilmoitettuna.						
R826: Lentorahdille, joka kuljetetaan muita kuljetusmuotoja kuin lentoja käyttäen, tulee ilmoittaa muu kuljetusmuotokoodi (esim. lentorahdille, joka kuljetetaan maanteitse, kuljetusmuodoksi ilmoitetaan '3' (maantie)).						
Kuljetusvälineen kansallisuus ra- jalla		D	a2	[Response] Declaration BorderTransportMeans	(TransportMeans) reg- istrationNationality	countryCode
Koodiluettelo 0058						
R134: Tietoryhmää/attribuuttia ei käytetä jos sanoma lähetetään 'Saapumisen yleisilmoituksen jättäjälle'. Jos sanoma lähetetään 'Saapumisen kuljetusliikkeelle' ja jos sama tietoryhmä/attribuutti on saapumisen yleisilmoituksella, sen tulee olla ilmoitettuna.						
C024: JOS 'TUONTITAPAHTUMA.Kuljetusmuoto rajalla' (kenttä 25) on '3' ja jos 'TUONTITAPAHTUMA.Kuljetusvälineen tunnus rajalla' (kenttä 21) on ilmoitettu NIIN attribuutti = 'R' MUUTEN attribuuttia ei voida ilmoittaa						
Tieto tulee ilmoittaa versaaaleja käyttäen.						
Kuljetusvälineen tunnus rajalla		O	an..27	[Response] Declaration BorderTransportMeans	(TransportMeans) iden- tity	transportMeansIdenti- fier
C017: JOS 'TUONTITAPAHTUMA.Kuljetusmuoto rajalla' (kenttä 25) = '1' tai '8' NIIN attribuutti = 'R' JOS 'TUONTITAPAHTUMA.Kuljetusmuoto rajalla' (kenttä 25) = '4' NIIN attribuuttia ei voida ilmoittaa MUUTEN attribuutti = 'O'						
C514: JOS attribuutti on ilmoitettu JOS 'Kuljetusmuoto rajalla' = '1' tai '8' NIIN attribuutti koostuu joko Kansainvälisen merenkulkujärjestön (IMO) IMO-numerosta (muoto n7 - 'O' alussa sallittu) tai aluksen yksilöllisestä eurooppalaisesta tunnistenumeroista (ENI) (muoto n8 - 'O' alussa sallittu) JOS 'Kuljetusmuoto rajalla' = '2' NIIN attribuutti koostuu vaunun numerosta eikä sillä ole muutorajoituksia JOS 'Kuljetusmuoto rajalla' = '3' NIIN attribuutti koostuu rekisterikilven numerosta eikä sillä ole muutorajoituksia MUUTEN ei muutorajoituksia						
R134: Tietoryhmää/attribuuttia ei käytetä jos sanoma lähetetään 'Saapumisen yleisilmoituksen jättäjälle'. Jos sanoma lähetetään 'Saapumisen kuljetusliikkeelle' ja jos sama tietoryhmä/attribuutti on saapumisen yleisilmoituksella, sen tulee olla ilmoitettuna.						
Yhtenäisviite		O	an..70	[Response] Declaration UCR	traderReference	textType
R134: Tietoryhmää/attribuuttia ei käytetä jos sanoma lähetetään 'Saapumisen yleisilmoituksen jättäjälle'. Jos sanoma lähetetään 'Saapumisen kuljetusliikkeelle' ja jos sama tietoryhmä/attribuutti on saapumisen yleisilmoituksella, sen tulee olla ilmoitettuna.						
Kuljetuksen viite- numero		O	an..35	[Response] Declaration BorderTransportMeans	journey	lineType
TR0518: JOS 'Kuljetusmuoto rajalla' = '4' NIIN attribuutin muoto on an..8 JA merkkijonon tulee sisältää lentoyhtiön koodi (an..3), lennon numero (n..4) ja vapaaehtoinen loppuliite (a1) ilman elementtien välisiä erottimia.						
TR0519: JOS 'Kuljetusmuoto rajalla' = '1' JA 'Kuljetuksen viitenumero' on käytössä JA ensimmäiset neljä kirjainta ovat XFER versaaaleilla NIIN ensimmäiset neljä merkkiä on oltava 'XFER' versaaaleilla, jonka jälkeen ilmoitetaan rekan rekisterinumero MUUTEN 'XFER' ei voida käyttää.						
R134: Tietoryhmää/attribuuttia ei käytetä jos sanoma lähetetään 'Saapumisen yleisilmoituksen jättäjälle'. Jos sanoma lähetetään 'Saapumisen kuljetusliikkeelle' ja jos sama tietoryhmä/attribuutti on saapumisen yleisilmoituksella, sen tulee olla ilmoitettuna.						
R843: 'Kuljetuksen viitenumero' on kuljetusvälineen matkan tunniste (esim. lennon numero, junan numero, matkan numero).						
Ilmoituksen hy- väksymispäivä ja -aika		R	dateTime	[Response] Status	effective	dateTime
R661: Ilmoituksen kirjauspäivä ja -aika on päivämäärä ja aika jolloin saapumisen yleisilmoitus on rekisteröity ja MRN on annettu. Se vastaa IE328:ssa viestittyä 'Ilmoituksen rekisteröintipäivää ja -aikaa'.						
TAVARAERÄ 999X		O				
R134: Tietoryhmää/attribuuttia ei käytetä jos sanoma lähetetään 'Saapumisen yleisilmoituksen jättäjälle'. Jos sanoma lähetetään 'Saapumisen kuljetusliikkeelle' ja jos sama tietoryhmä/attribuutti on saapumisen yleisilmoituksella, sen tulee olla ilmoitettuna.						
Tavaraerän jär- jestysnumero		R	n..5	[Response] GoodsShip- ment. Consignment] Consign- mentItem	sequence	numeric
R005: "Tavaraerän järjestysnumero" (kenttä 32) on aina käytössä, vaikka "Tavaraerien yhteismäärä" (kenttä 5) = "1", "Tavaraerän järjestysnumero" (kenttä 32) on myös "1"						
R007: 'Tavaraerän järjestysnumero' (kenttä 32) on yksilöllinen läpi ilmoituksen.						

Taso 1	Taso 2	RDO	Muoto	Polku	(Yleinen tyyppi) tagi	tyyppi
Yhtenäisviite		O	an..70	[Response.Declaration.UCR	traderReference	textType
	LIITEASIAKIRJAT 99X	O				
	R147: Tietoryhmää käytetään jos saapumisen yleisilmoitus johon sanoma viittaa, sisältää yhden tai useampia 'Asiakirjan koodi (kenttä 44)' jotka viittaavat kuljetusasiakirjoihin. Kaikki ilmoitetut kuljetusasiakirjat sisällytetään sanomaan.					
	Asiakirjan koodi	R	an..4	[Response.GoodsShipment.Consignment.ConsignmentItem] AdditionalDocument	(Document) type	documentTypeCode
	Koodiluettelo 0006					
	R136: Tietoryhmän tulee sisältää vain ne 'Asiakirjan koodi (kenttä 44)' jotka viittaavat kuljetusasiakirjoihin.					
	Asiakirjan numero	R	an..35	[Response.GoodsShipment.Consignment.ConsignmentItem] AdditionalDocument	(Document) reference	lineType
	KONTIT 99X	O				
	Kontin tunnus	R	an..17	[Response.GoodsShipment.Consignment.ConsignmentItem.TransportEquipment] EquipmentIdentification	identification	identifier
	(KULJETUSVÄLINE RAJALLA) TUNNUS 999X	D				
	C019: JOS 'TUONTITAPAHTUMA.Kuljetusvälineen tunnus rajalla (kenttä 21)' on ilmoitettu tai jos 'TUONTITAPAHTUMA.Kuljetusmuoto rajalla (kenttä 25)' = '4' NIIN tietoryhmää ei voi ilmoittaa MUUTEN JOS 'TUONTITAPAHTUMA.Erityisolosuhtekoodi' on = 'A' NIIN tietoryhmä = 'O' MUUTEN tietoryhmä = 'R'					
	Kuljetusvälineen kansallisuus rajalla	D	a2	[Response.GoodsShipment.Consignment.ConsignmentItem] BorderTransportMeans	(TransportMeans) registrationNationality	countryCode
	Koodiluettelo 0058					
	C020: JOS 'TUONTITAPAHTUMA.Kuljetusmuoto rajalla (kenttä 25)' = '2', '5', '7' tai '9' NIIN 'Kuljetusvälineen kansallisuus rajalla (ex kenttä 21)' = 'O' MUUTEN 'Kuljetusvälineen kansallisuus rajalla (ex kenttä 21)' = 'R'					
	Tieto tulee ilmoittaa versaaleja käyttäen.					
	Kuljetusvälineen tunnus rajalla	R	an..27	[Response.GoodsShipment.Consignment.ConsignmentItem] BorderTransportMeans	(TransportMeans) identity	transportMeansIdentifier
	C514: JOS attribuutti on ilmoitettu JOS 'Kuljetusmuoto rajalla' = '1' tai '8' NIIN attribuutti koostuu joko Kansainvälisen merenkulkujärjestön (IMO) IMO-numerosta (muoto n7 - '0' alussa sallittu) tai aluksen yksilöllisestä eurooppalaisesta tunnistenumerosta (ENI) (muoto n8 - '0' alussa sallittu) JOS 'Kuljetusmuoto rajalla' = '2' NIIN attribuutti koostuu vaunun numerosta eikä sillä ole muotorajoituksia JOS 'Kuljetusmuoto rajalla' = '3' NIIN attribuutti koostuu rekisterikilven numerosta eikä sillä ole muotorajoituksia MUUTEN ei muotorajoituksia					
(YLEISILMOITUKSEN JÄTTÄJÄ) TOIMIJA 1X		R				
Nimi		O	an..35	[Response.Declaration.BorderTransportMeans] Master	(Party) name1	lineType
Nimen jatko-osa		O	an..35	[Response.Declaration.BorderTransportMeans] Master	(Party) name2	lineType
Katuosoite		O	an..35	[Response.Declaration.BorderTransportMeans] Master	(Party.Address) line	lineType
Postinumero		O	an..9	[Response.Declaration.BorderTransportMeans] Master	(Party.Address) post-Code	postalCode
Postitoimipaikka		O	an..35	[Response.Declaration.BorderTransportMeans] Master	(Party.Address) city	lineType

Taso 1	Taso 2	RDO	Muoto	Polku	(Yleinen tyyppi) tagi	tyyppi
Maa		O	a2	[Response.Declaration. BorderTransportMeans] Master	(Party.Address) country	countryCode
Koodiluettelo 0058						
Tieto tulee ilmoittaa versaaaleja käyttäen.						
Tunniste		R	an..17	[Response.Declaration. BorderTransportMeans] Master	(Party) identity	identifier
R837: EORI-tunniste tulee ilmoittaa.						
Suomalainen EORI-tunniste koostuu kaksimerkkisestä maakoodista ja Y-tunnuksesta. Esim. FI1234567-1.						
Tunnisteen jatko-osa		D	an5	[Response.Declaration. BorderTransportMeans] Master	(Party) identityExtension	identifierExtension
JOS toimijalla on Tullin antama jatko-osa, niin tämä tieto = 'R'. MUUTEN tieto ei ole käytössä.						
(ENSIMMÄINEN SAAPUMIS-) TOIMIPAikka 1X		R				
Viitenumero		R	an8	[Response.GoodsShip- ment] EntryCustomsOffice	(CustomsOffice.Loca- tion) code	identifier
Tieto tulee ilmoittaa versaaaleja käyttäen.						
Arvioitu saapumispäivä ja -aika		O	dateTime	[Response.Declaration] BorderTransportMeans	arrival	dateTime
R134: Tietoryhmää/attribuuttia ei käytetä jos sanoma lähetetään 'Saapumisen yleisilmoituksen jättäjälle'. Jos sanoma lähetetään 'Saapumisen kuljetusliikkeelle' ja jos sama tietoryhmä/attribuutti on saapumisen yleisilmoituksella, sen tulee olla ilmoitettuna.						
R666: Kuljetusvälineen suunniteltu saapumispäivämäärä / -päivämäärä ja -aika ensimmäiseen ilmoitettuun Saapumistoimipaikkaan tulee ilmoittaa. Sen on oltava ensimmäisen saapumispaikan paikallinen päivämäärä ja aika.						
(SAAPUMISEN KULJETUS-LIIKE) TOIMIJA 1X		O				
R134: Tietoryhmää/attribuuttia ei käytetä jos sanoma lähetetään 'Saapumisen yleisilmoituksen jättäjälle'. Jos sanoma lähetetään 'Saapumisen kuljetusliikkeelle' ja jos sama tietoryhmä/attribuutti on saapumisen yleisilmoituksella, sen tulee olla ilmoitettuna.						
Nimi		O	an..35	[Response.Declaration] Carrier	(Party) name1	lineType
Nimen jatko-osa		O	an..35	[Response.Declaration] Carrier	(Party) name2	lineType
Katuosoite		O	an..35	[Response.Declaration] Carrier	(Party.Address) line	lineType
Postinumero		O	an...9	[Response.Declaration] Carrier	(Party.Address) post- Code	postalCode
Postitoimipaikka		O	an..35	[Response.Declaration] Carrier	(Party.Address) city	lineType
Maa		O	a2	[Response.Declaration] Carrier	(Party.Address) country	countryCode
Koodiluettelo 0058						
Tieto tulee ilmoittaa versaaaleja käyttäen.						
Tunniste		R	an..17	[Response.Declaration] Carrier	(Party) identity	identifier
R840: Jos toimijalla on voimassaoleva EORI-tunniste (EORI-TIN) tai kolmannen maan yksilöllinen tunniste joka on saatettu Unionin tietoon kyseisen kolmannen maan toimesta (TCUIN), niin joko EORI-TIN tai TCUIN tulee ilmoittaa. Muuta tunnistetta kuin EORI-TIN tai TCUIN ei tule käyttää.						
Suomalainen EORI-tunniste koostuu kaksimerkkisestä maakoodista ja Y-tunnuksesta. Esim. FI1234567-1.						
Tunnisteen jatko-osa		D	an5	[Response.Declaration] Carrier	(Party) identityExtension	identifierExtension
JOS toimijalla on Tullin antama jatko-osa, niin tämä tieto = 'R'. MUUTEN tieto ei ole käytössä.						

Taso 1	Taso 2	RDO	Muoto	Polku	(Yleinen tyyppi) tagi	tyyppi
OTSIKKO [YLEISILMOITUS] 1X		R				
Ilmoituksen viitenumero (LRN)		D	an..22	[Response] Declaration	reference	lineType
JOS IE329:ää käytetään vastauksena IE007:ään, NIIN tämä tietoelementti ei ole käytössä. MUUTEN tämä tietoelementti = O.						
Viitenumero MRN		R	an18	[Response] Declaration	MRN	mrn
Tapahtumatunnus		D	an17	[Response] Declaration	customsReference	identifier
JOS IE329:ää käytetään vastauksena IE007:ään, NIIN tämä tietoelementti = R. MUUTEN tämä tietoelementti ei ole käytössä.						
Kuljetusvälineen tunnus rajalla		O	an..27	[Response.Declaration] BorderTransportMeans	(TransportMeans) identity	transportMeansIdentifier
Kuljetusvälineen kansallisuus rajalla		O	a2	[Response.Declaration] BorderTransportMeans	(TransportMeans) registrationNationality	countryCode
Koodiluettelo 0058						
Tieto tulee ilmoittaa versaaaleja käyttäen.						
Pakkausten kokonaismäärä		D	n..7	[Response.Declaration] DeclarationPackaging	(Packaging) packages	quantity
R105: Pakkausten kokonaismäärä on "Pakkausten lukumäärä" + "Kappalemäärä" + arvo "1" jokaisesta irtotavarasta.						
JOS IE329:ää käytetään vastauksena IE007:ään, NIIN tässä tietoelementissä ilmoitetaan pyydettyjen MRN-erien pakkausten kokonaismäärä. MUUTEN tämä tietoelementti = O.						
Kokonaisbruttopaino		D	n..11,3	[Response] Declaration	totalGrossMass	measure
JOS IE329:ää käytetään vastauksena IE007:ään, NIIN tässä tietoelementissä ilmoitetaan pyydettyjen MRN-erien kokonaisbruttopaino. MUUTEN tämä tietoelementti = O.						
Ilmoituksen päivämäärä ja aika		D	dateTime	[Response] Declaration	(Document) issue	dateTime
JOS IE329:ää käytetään vastauksena IE007:ään, NIIN tämä tietoelementti ei ole käytössä. MUUTEN tämä tietoelementti = R.						
Ilmoituksen laa- timispaikka		D	an..35	[Response] Declaration	(Document) issueLocation	lineType
JOS IE329:ää käytetään vastauksena IE007:ään, NIIN tämä tietoelementti ei ole käytössä. MUUTEN tämä tietoelementti = R.						
Erityisolosuhtekoodi		D	a1	[Response.GoodsShipment. Consignment. ConsignmentItem] AdditionalInformation	circumstance	circumstanceCode
Koodiluettelo 0402						
JOS IE329:ää käytetään vastauksena IE007:ään, NIIN tämä tietoelementti ei ole käytössä. MUUTEN tämä tietoelementti = O.						
Tieto tulee ilmoittaa versaaaleja käyttäen.						
Rahdin maksutapa		D	a1	[Response.GoodsShipment. Consignment] FreightPayment	method	freightPaymentMethodCode
Koodiluettelo 0327						
JOS IE329:ää käytetään vastauksena IE007:ään, NIIN tämä tietoelementti ei ole käytössä. MUUTEN tämä tietoelementti = O.						
Tieto tulee ilmoittaa versaaaleja käyttäen.						
Yhtenäisviite		D	an..70	[Response.Declaration] UCR	traderReference	textType
JOS IE329:ää käytetään vastauksena IE007:ään, NIIN tämä tietoelementti = 'O'. MUUTEN seuraava tarkastus/sääntö suoritetaan:						
C567: JOS attribuutti 'Erityisolosuhtekoodi' = 'A' NIIN attribuutti 'Yhtenäisviite (kenttä 7)', 'Yhtenäisviite (ex kenttä 7)' ja tietoryhmä 'LIITEASIAKIRJAT' = 'O' MUUTEN JOS attribuutti 'Yhtenäisviite (kenttä 7)' ja 'Yhtenäisviite (ex kenttä 7)' ei ole käytössä, NIIN ainakin yhdessä 'LIITEASIAKIRJAT.Asiakirjan koodi' -attribuutissa on oltava ilmoitettuna kuljetusasiakirja MUUTEN tietoryhmä 'LIITEASIAKIRJAT' = 'O'						
R876: Jos sama yhtenäisviite ilmoitetaan kaikille tavaraerille, käytetään attribuuttia 'Yhtenäisviite' (kenttä 7) OTSIKKO-tasolla. Attribuuttia 'Yhtenäisviite' (ex kenttä 7) TAVARAERÄ-tasolla ei voida käyttää.						
Kuljetuksen viitenumero		O	an..35	[Response.Declaration] BorderTransportMeans	journey	lineType
Lastauspaikka		O	an..35	[Response.GoodsShipment. Consignment] LoadingLocation	(Location) name	text
Purkauspaikka		O	an..35	[Response.GoodsShipment. Consignment] UnloadingLocation	(Location) name	text
(LÄHETTÄJÄ) TOIMIJA 1X		O				
C511: JOS vain yksi toimija Lähetäjä on ilmoitettu kaikille tavaraerille NIIN tietoryhmä 'Toimija Lähetäjä (kenttä 2)' TUONTITAPAHTUMA-tasolla on käytössä MUUTEN tietoryhmä 'Toimija Lähetäjä (ex kenttä 2)' TAVARAERÄ-tasolla on käytössä						
Nimi		R	an..35	[Response.GoodsShipment. Consignment] Consignor	(Party) name1	lineType
Nimen jatko-osa		O	an..35	[Response.GoodsShipment. Consignment] Consignor	(Party) name2	lineType
Katuosoite		R	an..35	[Response.GoodsShipment. Consignment] Consignor	(Party.Address) line	lineType

Taso 1	Taso 2	RDO	Muoto	Polku	(Yleinen tyyppi) tagi	tyyppi
Postinumero		R	an..9	[Response.GoodsShipment.Consignment] Consignor	(Party.Address) post-Code	postalCode
Postitoimipaikka		R	an..35	[Response.GoodsShipment.Consignment] Consignor	(Party.Address) city	lineType
Maa		R	a2	[Response.GoodsShipment.Consignment] Consignor	(Party.Address) country	countryCode
Koodiluettelo 0058						
Tieto tulee ilmoittaa versaaaleja käyttäen.						
Tunniste		O	an..17	[Response.GoodsShipment.Consignment] Consignor	(Party) identity	identifier
R840: Jos toimijalla on voimassaoleva EORI-tunniste (EORI-TIN) tai kolmannen maan yksilöllinen tunniste joka on saatettu Unionin tietoon kyseisen kolmannen maan toimesta (TCUIN), niin joko EORI-TIN tai TCUIN tulee ilmoittaa. Muuta tunnistetta kuin EORI-TIN tai TCUIN ei tule käyttää.						
Suomalainen EORI-tunniste koostuu kaksimerkkisestä maakoodista ja Y-tunnuksesta. Esim. FI1234567-1.						
Tunnisteen jatko-osa		D	an5	[Response.GoodsShipment.Consignment] Consignor	(Party) identityExtension	identifierExtension
JOS toimijalla on Tullin antama jatko-osa, niin tämä tieto = 'R'. MUUTEN tieto ei ole käytössä.						
(VASTAANOTTAJA) TOIMIJA 1X		D				
C583: JOS attribuutti Erityismainintakoodi = '10600' on ilmoitettu kaikille TAVARAERILLE NIIN tietoryhmää 'TOIMIJA Vastaanottaja' ei voida ilmoittaa tietoryhmä 'TOIMIJA Tiedotettava Toimija' = 'O' MUUTEN JOS attribuutti 'Erityismainintakoodi' = '10600' on ilmoitettu ainakin yhdelle TAVARAERALLE NIIN tietoryhmää 'TOIMIJA Vastaanottaja' ei voida ilmoittaa ja tietoryhmää 'TOIMIJA Tiedotettava Toimija' ei voida ilmoittaa MUUTEN tietoryhmää 'TOIMIJA Tiedotettava Toimija' ei voida ilmoittaa ja tietoryhmä 'TOIMIJA Vastaanottaja' = 'O'						
Nimi		R	an..35	[Response.GoodsShipment.Consignment] Consignee	(Party) name1	lineType
Nimen jatko-osa		O	an..35	[Response.GoodsShipment.Consignment] Consignee	(Party) name2	lineType
Katuosoite		R	an..35	[Response.GoodsShipment.Consignment] Consignee	(Party.Address) line	lineType
Postinumero		R	an..9	[Response.GoodsShipment.Consignment] Consignee	(Party.Address) post-Code	postalCode
Postitoimipaikka		R	an..35	[Response.GoodsShipment.Consignment] Consignee	(Party.Address) city	lineType
Maa		R	a2	[Response.GoodsShipment.Consignment] Consignee	(Party.Address) country	countryCode
Koodiluettelo 0058						
Tieto tulee ilmoittaa versaaaleja käyttäen.						
Tunniste		O	an..17	[Response.GoodsShipment.Consignment] Consignee	(Party) identity	identifier
R840: Jos toimijalla on voimassaoleva EORI-tunniste (EORI-TIN) tai kolmannen maan yksilöllinen tunniste joka on saatettu Unionin tietoon kyseisen kolmannen maan toimesta (TCUIN), niin joko EORI-TIN tai TCUIN tulee ilmoittaa. Muuta tunnistetta kuin EORI-TIN tai TCUIN ei tule käyttää.						
Suomalainen EORI-tunniste koostuu kaksimerkkisestä maakoodista ja Y-tunnuksesta. Esim. FI1234567-1.						
Tunnisteen jatko-osa		D	an5	[Response.GoodsShipment.Consignment] Consignee	(Party) identityExtension	identifierExtension
JOS toimijalla on Tullin antama jatko-osa, niin tämä tieto = 'R'. MUUTEN tieto ei ole käytössä.						
TARKASTUS-TULOS 1X		D				
JOS IE329:ää käytetään vastauksena IE007:ään, NIIN tämä tietoelementti ei ole käytössä. MUUTEN tämä tietoelementti = O.						
Tarkastuksen päivä ja aika		R	dateTime	[Response] Status	effective	dateTime
TAVARAERÄ 999X		R				
JOS IE329:ää käytetään vastauksena IE007:ään, NIIN tässä tietoelementissä ilmoitetaan pyydetyn MRN:n tavaraerät. MUUTEN tässä tietoelementissä ilmoitetaan tavaraerät joita ilmoitus koskee.						
Tavaraerän järjestysnumero		R	n..5	[Response.GoodsShipment.Consignment] ConsignmentItem	sequence	numeric
R005: "Tavaraerän järjestysnumero" (kenttä 32) on aina käytössä, vaikka "Tavaraerien yhteismäärä" (kenttä 5) = "1", "Tavaraerän järjestysnumero" (kenttä 32) on myös "1"						
R007: "Tavaraerän järjestysnumero" (kenttä 32) on yksilöllinen läpi ilmoituksen.						
Unioniasema		O	an..2	[Response.GoodsShipment.Consignment] ConsignmentItem	communityStatus	CommunityStatusCode-Type
Koodiluettelo 9995						
R815: Attribuuttia voidaan käyttää Unioniaseman ilmaisemiseen.						
Tavaran kuvaus		O	an..280	[Response.GoodsShipment.Consignment.ConsignmentItem] Commodity	cargoDescription	text
Bruttopaino		D	n..11,3	[Response.GoodsShipment.Consignment.ConsignmentItem] GoodsMeasure	grossMass	measure

Taso 1	Taso 2	RDO	Muoto	Polku	(Yleinen tyyppi) tagi	tyyppi
JOS IE329:ää käytetään vastauksena IE007:ään, NIIN tämä tietoelementti = 'O'. MUUTEN seuraava tarkastus/sääntö suoritetaan: C580: JOS attribuutti 'Erityisolosuhdekoodi' = 'E' NIIN tämä attribuutti on = 'O' MUUTEN tämä attribuutti on = 'R'						
Rahdin maksutapa		D	a1	[Response.GoodsShipment. Consignment.Consign- mentItem] FreightPayment	method	freightPaymentMethod- Code
Koodiluettelo 0327						
C576: JOS attribuutti 'VIENTITAPAHTUMA / TUONTITAPAHTUMA / PASSITUSTAPAHTUMA.Rahdin maksutapa' on käytössä NIIN tätä attribuuttia ei voida käyttää MUUTEN tämä attribuutti = 'O' JOS IE329:ää käytetään vastauksena IE007:ään, NIIN tämä tietoelementti ei ole käytössä. MUUTEN tämä tietoelementti = 'O'. Tieto tulee ilmoittaa versaaileja käyttäen.						
Yhtenäisviite		D	an..70	[Response.GoodsShipment. Consignment.Consign- mentItem] UCR	traderReference	textType
R876: Jos sama yhtenäisviite ilmoitetaan kaikille tavaraerille, käytetään attribuuttia 'Yhtenäisviite' (kenttä 7) OTSIKKO-tasolla. Attribuuttia Yhtenäisviite' (ex kenttä 7) TAVARAERÄ-tasolla ei voida käyttää.						
YK:n vaarallisten aineiden koodi		O	n4	[Response.GoodsShipment. Consignment.Consign- mentItem] Commodity	UNDG	dangerousGoods Code
Ei koodiluetteloa saatavilla						
Lastauspaikka		D	an..35	[Response.GoodsShipment. Consignment.Consign- mentItem] LoadingLocation	(Location) name	text
JOS IE329:ää käytetään vastauksena IE007:ään, NIIN tämä tietoelementti = 'O'. MUUTEN seuraava tarkastus/sääntö suoritetaan: C574: JOS attribuutti 'Erityisolosuhdekoodi' = 'A' NIIN attribuutti 'TUONTITAPAHTUMA.Lastauspaikka' on = 'O' attribuuttia 'TAVARAERÄ.Lastauspaikka' ei voida ilmoittaa MUUTEN JOS attribuutti 'TUONTITAPAHTUMA.Lastauspaikka' on ilmoitettu NIIN attribuuttia 'TAVARAERÄ.Lastauspaikka' ei voida ilmoittaa MUUTEN attribuutti 'TAVARAERÄ.Lastauspaikka' = R						
Purkauspaikka		D	an..35	[Response.GoodsShipment. Consignment.Consign- mentItem] UnloadingLoca- tion	(Location) name	text
JOS IE329:ää käytetään vastauksena IE007:ään, NIIN tämä tietoelementti = 'O'. MUUTEN seuraava tarkastus/sääntö suoritetaan: C579: JOS attribuutti 'Erityisolosuhdekoodi' = 'E' NIIN JOS attribuutti 'TUONTITAPAHTUMA.Purkauspaikka' on ilmoitettu NIIN attribuuttia 'TAVARAERÄ.Purkauspaikka' ei voida ilmoittaa, MUUTEN attribuutti 'TAVARAERÄ.Purkauspaikka' = 'O' MUUTEN JOS attribuutti 'TUONTITAPAHTUMA.Purkauspaikka' on ilmoitettu NIIN attribuuttia 'TAVARAERÄ.Purkauspaikka' ei voida ilmoittaa, MUUTEN attribuutti 'TAVARAERÄ.Purkauspaikka' = R						
LIITEASIAKIRJAT 99X		D				
JOS IE329:ää käytetään vastauksena IE007:ään, NIIN tämä tietoelementti = 'O'. MUUTEN seuraava tarkastus/sääntö suoritetaan: C567: JOS attribuutti 'Erityisolosuhdekoodi' = 'A' NIIN attribuutti 'Yhtenäisviite (kenttä 7)', 'Yhtenäisviite (ex kenttä 7)' ja tietoryhmä 'LIITEASIAKIRJAT' = 'O' MUUTEN JOS attribuutti 'Yhtenäisviite (kenttä 7)' ja 'Yhtenäisviite (ex kenttä 7)' ei ole käytössä, NIIN ainakin yhdessä 'LIITEASIAKIRJAT.Asiakirjan koodi' -attribuutissa on oltava ilmoitettuna kuljetusasia- kirja MUUTEN tietoryhmä 'LIITEASIAKIRJAT' = 'O' Käytettävät kuljetusasiakirjat ovat: N235, N271, N703, N704, N705, N710, N714, N720, N722, N730, N740, N741, N750, N760, N785, N787, N952, N955.						
Asiakirjan koodi		R	an..4	[Response.GoodsShipment. Consignment.Consign- mentItem] AdditionalDocument	(Document) type	documentTypeCode
Koodiluettelo 0006						
Asiakirjan numero		R	an..35	[Response.GoodsShipment. Consignment.Consign- mentItem] AdditionalDocu- ment	(Document) reference	lineType
ERITYISMAININ-NAT 99X		O				
Erityismaininta-koodi		R	an..5	[Response.GoodsShipment. Consignment.Consign- mentItem] AdditionalInfor- mation	statement	specialMentions Code
Koodiluettelo 0015						
R080: Vain ERITYISMAININNAT jotka ovat merkitty 'Yleisiksi' viitetiedoissa sisällytetään yhteisen toimialueen sano- miin.						

Taso 1	Taso 2	RDO	Muoto	Polku	(Yleinen tyyppi) tagi	tyyppi
	(LÄHETTÄJÄ) TOIMIJA 1X	O				
	C511: JOS vain yksi toimija Lähettäjä on ilmoitettu kaikille tavarailerille NIIN tietoryhmä 'Toimija Lähettäjä (kenttä 2)' TUONTITAPAHTUMA-tasolla on käytössä MUUTEN tietoryhmä 'Toimija Lähettäjä (ex kenttä 2)' TAVARAERÄ-tasolla on käytössä					
	Nimi	R	an..35	[Response.GoodsShipment. Consignment.Consign- mentItem] Consignor	(Party) name1	lineType
	Nimen jatko-osa	O	an..35	[Response.GoodsShipment. Consignment.Consign- mentItem] Consignor	(Party) name2	lineType
	Katuosoite	R	an..35	[Response.GoodsShipment. Consignment.Consign- mentItem] Consignor	(Party.Address) line	lineType
	Postinumero	R	an..9	[Response.GoodsShipment. Consignment.Consign- mentItem] Consignor	(Party.Address) post- Code	postalCode
	Postitoimipaikka	R	an..35	[Response.GoodsShipment. Consignment.Consign- mentItem] Consignor	(Party.Address) city	lineType
	Maa	R	a2	[Response.GoodsShipment. Consignment.Consign- mentItem] Consignor	(Party.Address) country	countryCode
	Koodiluettelo 0058 Tieto tulee ilmoittaa verssaaleja käyttäen.					
	Tunniste	O	an..17	[Response.GoodsShipment. Consignment.Consign- mentItem] Consignor	(Party) identity	identifier
	R840: Jos toimijalla on voimassaoleva EORI-tunniste (EORI-TIN) tai kolmannen maan yksilöllinen tunniste joka on saatettu Unionin tietoon kyseisen kolmannen maan toimesta (TCUIN), niin joko EORI-TIN tai TCUIN tulee ilmoittaa. Muuta tunnistetta kuin EORI-TIN tai TCUIN ei tule käyttää. Suomalainen EORI-tunniste koostuu kaksimerkkisestä maakoodista ja Y-tunnuksesta. Esim. FI1234567-1.					
	Tunnisteen jatko- osa	D	an5	[Response.GoodsShipment. Consignment.Consign- mentItem] Consignor	(Party) identityExten- sion	identifierExtension
	JOS toimijalla on Tullin antama jatko-osa, niin tämä tieto = 'R'. MUUTEN tieto ei ole käytössä.					
	(KOODI) TAVA- RAN 1X	D				
	C585: JOS attribuutti 'TAVARAERÄ.Tekstimuotoinen kuvaus' on ilmoitettu NIIN tämä tietoryhmä on = 'O' MUUTEN tämä tietoryhmä on = 'R'					
	Yhdistetty nimik- keistö	R	an..10	[Response.GoodsShipment. Consignment.Consign- mentItem] Commodity	tariffClassification	identifier
	R881: Jos attribuutti on käytössä, sen vähimmäispituus on 4 merkkiä.					
	(VASTAANOT- TAJA) TOIMIJA 1X	D				
	C584: JOS attribuutti 'Erityismainintakoodi' = '10600' on ilmoitettu tälle TAVARAERÄLLE NIIN JOS tietoryhmä 'TOIMIJA.Tiedotettava Toimija'on ilmoitettu NIIN tietoryhmiä 'TAVARAERÄ.TOIMIJA.Tiedotettava Toimija' ja 'TAVARAERÄ.TOIMIJA.Vastaanottaja' ei voida ilmoittaa MUUTEN tietoryhmä 'TAVARAERÄ.TOIMIJA.Tiedotettava Toimija' = 'R' ja tietoryhmää 'TAVARAERÄ.TOI- MIJA.Vastaanottaja' ei voida ilmoittaa MUUTEN JOS tietoryhmä 'TOIMIJA.Vastaanottaja' on ilmoitettu NIIN tietoryhmiä 'TAVARAERÄ.TOIMIJA.Vastaanottaja' ja 'TAVARAERÄ.TOIMIJA.Tiedotettava Toimija' ei voida ilmoittaa MUUTEN tietoryhmä 'TAVARAERÄ.TOIMIJA.Vastaanottaja' = 'R' ja 'TAVARAERÄ.TOIMIJA.Tiedotettava Toi- mija' ei voida ilmoittaa					
	Nimi	R	an.35	[Response.GoodsShipment. Consignment.Consign- mentItem] Consignee	(Party) name1	lineType
	Nimen jatko-osa	O	an..35	[Response.GoodsShipment. Consignment.Consign- mentItem] Consignee	(Party) name2	lineType
	Katuosoite	R	an..35	[Response.GoodsShipment. Consignment.Consign- mentItem] Consignee	(Party.Address) line	lineType
	Postinumero	R	an..9	[Response.GoodsShipment. Consignment.Consign- mentItem] Consignee	(Party.Address) post- Code	postalCode
	Postitoimipaikka	R	an..35	[Response.GoodsShipment. Consignment.Consign- mentItem] Consignee	(Party.Address) city	lineType
	Maa	R	a2	[Response.GoodsShipment. Consignment.Consign- mentItem] Consignee	(Party.Address) country	countryCode

Taso 1	Taso 2	RDO	Muoto	Polku	(Yleinen tyyppi) tagi	tyyppi
	Koodiluettelo 0058 Tieto tulee ilmoittaa versaaleja käyttäen.					
	Tunniste	O	an..17	[Response.GoodsShipment.ConsignmentItem] Consignee	(Party) identity	identifier
	R840: Jos toimijalla on voimassaoleva EORI-tunniste (EORI-TIN) tai kolmannen maan yksilöllinen tunniste joka on saatettu Unionin tietoon kyseisen kolmannen maan toimesta (TCUIN), niin joko EORI-TIN tai TCUIN tulee ilmoittaa. Muuta tunnistetta kuin EORI-TIN tai TCUIN ei tule käyttää. Suomalainen EORI-tunniste koostuu kaksimerkkisestä maakoodista ja Y-tunnuksesta. Esim. FI1234567-1.					
	Tunnisteen jatko-osa	D	an5	[Response.GoodsShipment.ConsignmentItem] Consignee	(Party) identityExtension	identifierExtension
	JOS toimijalla on Tullin antama jatko-osa, niin tämä tieto = 'R'. MUUTEN tieto ei ole käytössä.					
	KONTIT 99X	O				
	Kontin tunnus	R	an..17	[Response.GoodsShipment.ConsignmentItem.TransportEquipment] EquipmentIdentification	identification	identifier
	SINETTIEN NUMEROT 9999X	O				
	Ilmoitetaan kyseiseen MRN:ään liittyvät sinetit. Mikäli IE329 muodostetaan IE344:n tietojen perusteella ja kyseinen ilmoitus sisältää tietoa sineteistä, ilmoitetaan sinetittiedot tavaraerätasolla, muuten tieto ilmoitetaan otsikkotasolla (jos muodostamisessa käytetty ilmoitus sisältää tietoa sineteistä).					
	Sinetin numero	R	an..20	[Response.GoodsShipment.ConsignmentItem] TransportEquipment	seal	sealIdentifier
	PAKKAUKSET 99X	D				
	JOS IE329:ää käytetään vastauksena IE007:ään, NIIN tämä tietoelementti = 'O'. MUUTEN seuraava tarkastus/sääntö suoritetaan: C577: JOS attribuutti 'Erityisolosuhekoodi' = 'A' NIIN tämä tietoryhmä tai attribuutti = 'O' MUUTEN tämä tietoryhmä tai attribuutti = 'R'					
	Pakkausten merkit ja numerot (pitkä)	D	an..140	[Response.GoodsShipment.ConsignmentItem] ConsignmentItem	(Packaging) markNumber	packageMarks
	C061: JOS 'Pakkauslaji' (kenttä 31) ilmaisee irtotavaraa (UNECE rec 21 : 'VQ', 'VG', 'VL', 'VY', 'VR', 'VS' tai 'VO') NIIN 'Pakkausten lukumäärä' (kenttä 31) ei voida ilmoittaa 'Kappalemäärä' (kenttä 31) ei voida ilmoittaa MUUTEN JOS 'Pakkauslaji' (kenttä 31) ilmaisee pakkaamatonta (UNECE rec 21: = 'NE', 'NF' tai 'NG') NIIN 'Pakkausten lukumäärä' ei voida ilmoittaa 'Kappalemäärä' (kenttä 31) = 'R' MUUTEN 'Pakkausten lukumäärä' (kenttä 31) = 'R' 'Kappalemäärä' (kenttä 31) ei voida ilmoittaa					
	Pakkauslaji	R	an..3	[Response.GoodsShipment.ConsignmentItem] ConsignmentItem	(Packaging) type	packageTypeCode
	Koodiluettelo 0075 Tieto tulee ilmoittaa versaaleja käyttäen.					
	Pakkausten lukumäärä	D	n..5	[Response.GoodsShipment.ConsignmentItem] ConsignmentItem	(Packaging) packages	quantity
	C061: JOS 'Pakkauslaji' (kenttä 31) ilmaisee irtotavaraa (UNECE rec 21 : 'VQ', 'VG', 'VL', 'VY', 'VR', 'VS' tai 'VO') NIIN 'Pakkausten lukumäärä' (kenttä 31) ei voida ilmoittaa 'Kappalemäärä' (kenttä 31) ei voida ilmoittaa MUUTEN JOS 'Pakkauslaji' (kenttä 31) ilmaisee pakkaamatonta (UNECE rec 21: = 'NE', 'NF' tai 'NG') NIIN 'Pakkausten lukumäärä' ei voida ilmoittaa 'Kappalemäärä' (kenttä 31) = 'R' MUUTEN 'Pakkausten lukumäärä' (kenttä 31) = 'R' 'Kappalemäärä' (kenttä 31) ei voida ilmoittaa					
	R020: Nollaa (0) on tässä kentässä pidettävä oikeellisenä arvona.					
	Kappalemäärä	D	n..5	[Response.GoodsShipment.ConsignmentItem] ConsignmentItem	(Packaging) pieces	quantity
	C061: JOS 'Pakkauslaji' (kenttä 31) ilmaisee irtotavaraa (UNECE rec 21 : 'VQ', 'VG', 'VL', 'VY', 'VR', 'VS' tai 'VO') NIIN 'Pakkausten lukumäärä' (kenttä 31) ei voida ilmoittaa 'Kappalemäärä' (kenttä 31) ei voida ilmoittaa MUUTEN JOS 'Pakkauslaji' (kenttä 31) ilmaisee pakkaamatonta (UNECE rec 21: = 'NE', 'NF' tai 'NG') NIIN 'Pakkausten lukumäärä' ei voida ilmoittaa 'Kappalemäärä' (kenttä 31) = 'R' MUUTEN 'Pakkausten lukumäärä' (kenttä 31) = 'R' 'Kappalemäärä' (kenttä 31) ei voida ilmoittaa					

Taso 1	Taso 2	RDO	Muoto	Polku	(Yleinen tyyppi) tagi	tyyppi
	TIEDOTETTAVA TOIMIJA 1X	D				
	C584: JOS attribuutti 'Erityismainintakoodi' = '10600' on ilmoitettu tälle TAVARAERÄLLE NIIN JOS tietoryhmä 'TOIMIJA Tiedotettava Toimija' on ilmoitettu NIIN tietoryhmiä 'TAVARAERÄ.TOIMIJA.Tiedotettava Toimija' ja 'TAVARAERÄ.TOIMIJA.Vastaanottaja' ei voida ilmoittaa MUUTEN tietoryhmä 'TAVARAERÄ.TOIMIJA.Tiedotettava Toimija' = 'R' ja tietoryhmää 'TAVARAERÄ.TOI-MIJA.Vastaanottaja' ei voida ilmoittaa MUUTEN JOS tietoryhmä 'TOIMIJA.Vastaanottaja' on ilmoitettu NIIN tietoryhmiä 'TAVARAERÄ.TOIMIJA.Vastaanottaja' ja 'TAVARAERÄ.TOIMIJA.Tiedotettava Toimija' ei voida ilmoittaa MUUTEN tietoryhmä 'TAVARAERÄ.TOIMIJA.Vastaanottaja' = 'R' ja 'TAVARAERÄ.TOIMIJA.Tiedotettava Toi-mija' ei voida ilmoittaa					
	Nimen jatko-osa	O	an..35	[Response.GoodsShipment.Consignment.ConsignmentItem] NotifyParty	(Party) name2	lineType
	Katuosoite	R	an..35	[Response.GoodsShipment.Consignment.ConsignmentItem] NotifyParty	(Party.Address) line	lineType
	Postitoimipaikka	R	an..35	[Response.GoodsShipment.Consignment.ConsignmentItem] NotifyParty	(Party.Address) city	lineType
	Postinumero	R	an..9	[Response.GoodsShipment.Consignment.ConsignmentItem] NotifyParty	(Party.Address) post-Code	postalCode
	Maa	R	a2	[Response.GoodsShipment.Consignment.ConsignmentItem] NotifyParty	(Party.Address) country	countryCode
	Koodiluettelo 0058 Tieto tulee ilmoittaa versaaleja käyttäen.					
	Tunniste	O	an..17	[Response.GoodsShipment.Consignment.ConsignmentItem] NotifyParty	(Party) identity	identifier
	R840: Jos toimijalla on voimassaoleva EORI-tunniste (EORI-TIN) tai kolmannen maan yksilöllinen tunniste joka on saatettu Unionin tietoon kyseisen kolmannen maan toimesta (TCUIN), niin joko EORI-TIN tai TCUIN tulee ilmoittaa. Muuta tunnistetta kuin EORI-TIN tai TCUIN ei tule käyttää. Suomalainen EORI-tunniste koostuu kaksimerkkisestä maakoodista ja Y-tunnuksesta. Esim. FI1234567-1.					
	Tunnisteen jatko-osa	D	an5	[Response.GoodsShipment.Consignment.ConsignmentItem] NotifyParty	(Party) identityExtension	identifierExtension
	JOS toimijalla on Tullin antama jatko-osa, niin tämä tieto = 'R'. MUUTEN tieto ei ole käytössä.					
KULKUREITTI 99X		D				
JOS IE329:ää käytetään vastauksena IE007:ään, NIIN tämä tietoelementti ei ole käytössä. MUUTEN seuraava tarkastus/sääntö suori-tetaan:						
C570: JOS attribuutti 'Erityisolosuhdekoodi' = 'A' NIIN tämän attribuutin on esiinnyttävä vähintään kerran (vähintään 1 arvo) MUUTEN tämän attribuutin on esiinnyttävä vähintään kaksi kertaa (vähintään 2 arvoa)						
JOS IE329:ää käytetään vastauksena IE007:ään, NIIN tämä tietoelementti ei ole käytössä. MUUTEN seuraava tarkastus/sääntö suori-tetaan:						
R879: Poistuminen: Lopullinen määrämaa on aina ilmoitettava. Jos Erityisolosuhdekoodi ei ole 'A', lisäksi on ilmoitettava ainakin alku-peräinen lähtömaa. Saapuminen: Alkuperäinen lähtömaa on aina ilmoitettava. Jos Erityisolosuhdekoodi ei ole 'A', lisäksi on ilmoitettava ainakin lopullinen määrämaa.						
Reittimaan koodi	R	a2		[Response.GoodsShipment] Consignment	routingCountry	countryCode
Koodiluettelo 0058 Ilmoitetaan kronologisessa järjestyksessä niiden maiden koodit, joiden kautta tavarat kulkevat alkuperäisen lähetysmaan ja lopullisen määrämaan välillä. Näihin sisällytetään myös alkuperäinen lähetysmaa ja lopullinen määrämaa. Tieto ilmoitetaan sen mukaan mitä on tiedossa. Tieto tulee ilmoittaa versaaleja käyttäen.						
(EDUSTAJA) TOIMIJA 1X		O				
'Yleisilmoituksen jättäjä' voi käyttää tietoryhmää 'TOIMIJA Edustaja' vain valtuuttaakseen Edustajan lähettämään nimissään Saapumi-sen yleisilmoituksen kyseessä olevaan Ensimmäiseen saapumistoimipaikkaan. Jos ennaltaehkäiseviin/estäviin toimiin ryhdytään (IE351) tai jos toimijalle ilmoitetaan tarkastuksesta ennen saapumista saapumispaiikkaan (IE351), tässä mainittu toimija vastaanottaa 'Ennak-koilmoituksen toimenpiteistä' (IE351).						
Nimi	R	an..35		[Response.Declaration] Agent	(Party) name1	lineType
Nimen jatko-osa	O	an..35		[Response.Declaration] Agent	(Party) name2	lineType
Katuosoite	R	an..35		[Response.Declaration] Agent	(Party.Address) line	lineType
Postinumero	R	an..9		[Response.Declaration] Agent	(Party.Address) post-Code	postalCode
Postitoimipaikka	R	an..35		[Response.Declaration] Agent	(Party.Address) city	lineType

Taso 1	Taso 2	RDO	Muoto	Polku	(Yleinen tyyppi) tagi	tyyppi
Maa		R	a2	[Response.Declaration. Agent	(Party.Address) country	countryCode
Koodiluettelo 0058 Tieto tulee ilmoittaa versaaaleja käyttäen.						
Tunniste		R	an..17	[Response.Declaration. Agent	(Party) identity	identifier
Suomalainen EORI-tunniste koostuu kaksimerkkisestä maakoodista ja Y-tunnuksesta. Esim. FI1234567-1.						
Tunnisteen jatko-osa		D	an5	[Response.Declaration. Agent	(Party) identityExten- sion	identifierExtension
JOS toimijalla on Tullin antama jatko-osa, niin tämä tieto = 'R'. MUUTEN tieto ei ole käytössä.						
(YLEISILMOI- TUKSEN JÄT- TÄJÄ) TOI- MIJA 1X		O				
Nimi		R	an..35	[Response.Declaration. BorderTransportMeans] Master	(Party) name1	lineType
Nimen jatko- osa		O	an..35	[Response.Declaration. BorderTransportMeans] Master	(Party) name2	lineType
Katuosoite		R	an..35	[Response.Declaration. BorderTransportMeans] Master	(Party.Address) line	lineType
Postinumero		R	an..9	[Response.Declaration. BorderTransportMeans] Master	(Party.Address) post- Code	postalCode
Postitoimipaikka		R	an..35	[Response.Declaration. BorderTransportMeans] Master	(Party.Address) city	lineType
Maa		R	a2	[Response.Declaration. BorderTransportMeans] Master	(Party.Address) country	countryCode
Koodiluettelo 0058 Tieto tulee ilmoittaa versaaaleja käyttäen.						
Tunniste		R	an..17	[Response.Declaration. BorderTransportMeans] Master	(Party) identity	identifier
Suomalainen EORI-tunniste koostuu kaksimerkkisestä maakoodista ja Y-tunnuksesta. Esim. FI1234567-1.						
Tunnisteen jatko-osa		D	an5	[Response.Declaration. BorderTransportMeans] Master	(Party) identityExten- sion	identifierExtension
JOS toimijalla on Tullin antama jatko-osa, niin tämä tieto = 'R'. MUUTEN tieto ei ole käytössä.						
SINETTIEN NUMEROT 9999X		O				
Ilmoitetaan kyseiseen MRN:ään liittyvät sinetit. Mikäli IE329 muodostetaan IE344:n tietojen perusteella ja kyseinen ilmoitus sisältää tietoa sineteistä, ilmoitetaan sinettitiedot tavara- erätasolla, muuten tieto ilmoitetaan otsikkotasolla (jos muodostamisessa käytetty ilmoitus sisältää tietoa sineteistä).						
Sinetin numero		R	an..20	[Response.GoodsShipment. Consignment] TransportE- quipment	seal	sealIdentifier
(TODELLINEN SAAPUMIS-) TOIMIPAikka 1X		D				
JOS IE329:ää käytetään vastauksena IE007:ään, NIIN tämä tietoelementti ei ole käytössä. MUUTEN tämä tietoelementti = R.						
Viitenumero		R	an8	[Response.GoodsShipment] ActualEntryCustomsOffice	(CustomsOffice.Loca- tion) code	identifier
Tieto tulee ilmoittaa versaaaleja käyttäen.						
TIEDOTET- TAVA TOIMIJA 1X		D				
C583: JOS attribuutti Erityismainintakoodi = '10600' on ilmoitettu kaikille TAVARAERILLE NIIN tietoryhmää 'TOIMIJA Vastaanottaja' ei voida ilmoittaa tietoryhmä 'TOIMIJA Tiedotettava Toimija' = 'O' MUUTEN JOS attribuutti 'Erityismainintakoodi' = '10600' on ilmoitettu ainakin yhdelle TAVARAERILLE NIIN tietoryhmää 'TOIMIJA Vastaanottaja' ei voida ilmoittaa ja tietoryhmää 'TOIMIJA Tiedotettava Toimija' ei voida ilmoit- taa MUUTEN tietoryhmää 'TOIMIJA.Tiedotettava Toimija' ei voida ilmoittaa ja tietoryhmää 'TOIMIJA Vastaanottaja' = 'O'						
Nimi		R	an..35	[Response.GoodsShipment. Consignment] NotifyParty	(Party) name1	lineType
Nimen jatko- osa		O	an..35	[Response.GoodsShipment. Consignment] NotifyParty	(Party) name2	lineType
Katuosoite		R	an..35	[Response.GoodsShipment. Consignment] NotifyParty	(Party.Address) line	lineType
Postinumero		R	an..9	[Response.GoodsShipment. Consignment] NotifyParty	(Party.Address) post- Code	postalCode
Postitoimipaikka		R	an..35	[Response.GoodsShipment. Consignment] NotifyParty	(Party.Address) city	lineType

Taso 1	Taso 2	RDO	Muoto	Polku	(Yleinen tyyppi) tagi	tyyppi
Maa		R	a2	[Response.GoodsShipment. Consignment] NotifyParty	(Party.Address) country	countryCode
Koodiluettelo 0058						
Tieto tulee ilmoittaa versaaaleja käyttäen.						
Tunniste		O	an..17	[Response.GoodsShipment. Consignment] NotifyParty	(Party) identity	identifier
R840: Jos toimijalla on voimassaoleva EORI-tunniste (EORI-TIN) tai kolmannen maan yksilöllinen tunniste joka on saatettu Unionin tietoon kyseisen kolmannen maan toimesta (TCUIN), niin joko EORI-TIN tai TCUIN tulee ilmoittaa. Muuta tunnistetta kuin EORI-TIN tai TCUIN ei tule käyttää.						
Suomalainen EORI-tunniste koostuu kaksimerkkisestä maakoodista ja Y-tunnuksesta. Esim. FI1234567-1.						
Tunnisteen jatko-osa		D	an5	[Response.GoodsShipment. Consignment] NotifyParty	(Party) identityExtension	identifierExtension
JOS toimijalla on Tullin antama jatko-osa, niin tämä tieto = 'R'. MUUTEN tieto ei ole käytössä.						
(ENSIMMÄINEN SAAPUMIS-) TOIMIPAIKKA 1X		D				
JOS IE329:ää käytetään vastauksena IE007:ään, NIIN tämä tietoelementti ei ole käytössä. MUUTEN tämä tietoelementti = O.						
Viitenumero		R	an8	[Response] ContactCustomsOffice	(CustomsOffice.Location) code	identifier
Tieto tulee ilmoittaa versaaaleja käyttäen.						
Saapumispäivä ja -aika		R	dateTime	[Response.Declaration] BorderTransportMeans	arrival	dateTime
(SEURAAVA SAAPUMIS-) TOIMIPAIKKA 99X		D				
R808: Jos osa tavaroista on osoitettu seuraaviin saapumistoiipaikkoihin, tämä tietoryhmä on pakollinen.						
JOS IE329:ää käytetään vastauksena IE007:ään, NIIN tämä tietoelementti ei ole käytössä. MUUTEN tämä tietoelementti = 'O'.						
Viitenumero		R	an8	[Response.GoodsShipment] EntryCustomsOffice	(CustomsOffice.Location) code	identifier
Tieto tulee ilmoittaa versaaaleja käyttäen.						
(SAAPUMISEN KULJETUS-LIIKE) TOIMIJA 1X		D				
R806: Tietoryhmä on pakollinen, jos se eroaa tietoryhmästä 'TOIMIJA Yleisilmoituksen jättäjä'.						
Nimi		R	an..35	[Response.Declaration] Carrier	(Party) name1	lineType
Nimen jatko-osa		O	an..35	[Response.Declaration] Carrier	(Party) name2	lineType
Katuosoite		R	an..35	[Response.Declaration] Carrier	(Party.Address) line	lineType
Postinumero		R	an..9	[Response.Declaration] Carrier	(Party.Address) postCode	postalCode
Postitointipaikka		R	an..35	[Response.Declaration] Carrier	(Party.Address) city	lineType
Maa		R	a2	[Response.Declaration] Carrier	(Party.Address) country	countryCode
Koodiluettelo 0058						
Tieto tulee ilmoittaa versaaaleja käyttäen.						
Tunniste		R	an..17	[Response.Declaration] Carrier	(Party) identity	identifier
R840: Jos toimijalla on voimassaoleva EORI-tunniste (EORI-TIN) tai kolmannen maan yksilöllinen tunniste joka on saatettu Unionin tietoon kyseisen kolmannen maan toimesta (TCUIN), niin joko EORI-TIN tai TCUIN tulee ilmoittaa. Muuta tunnistetta kuin EORI-TIN tai TCUIN ei tule käyttää.						
Suomalainen EORI-tunniste koostuu kaksimerkkisestä maakoodista ja Y-tunnuksesta. Esim. FI1234567-1.						
Tunnisteen jatko-osa		D	an5	[Response.Declaration] Carrier	(Party) identityExtension	identifierExtension
JOS toimijalla on Tullin antama jatko-osa, niin tämä tieto = 'R'. MUUTEN tieto ei ole käytössä.						

Taso 1	Taso 2	Taso 3	RDO	Muoto	Polku	(Yleinen tyyppi) tagi	tyyppi
OTSIKKO [MANIFESTI] 1X			R				
Manifestin viitenumero (LRN)			R	an..22	[Response] Declaration	(Document) reference	lineType
Esittämisen päivä ja aika			R	dateTime	[Response] Declaration	(Document) issue	dateTime
JOS IE347 'Saapumisen esittämisilmoitusta' ei ole lähetetty, NIIN ilmoitetaan saapumispäivä ja -aika. MUUTEN ilmoitetaan esittämisen päivä ja aika.							
(SAAPUMISEN KULJETUSLIKE) TOIMIJA 1X			R				
Nimi			O	an..35	[Response.Declaration] Carrier	(Party) name1	lineType
Nimen jatko-osa			O	an..35	[Response.Declaration] Carrier	(Party) name2	lineType
Katuosoite			O	an..35	[Response.Declaration] Carrier	(Party.Address) line	lineType
Postitoimipaikka			O	an..35	[Response.Declaration] Carrier	(Party.Address) city	lineType
Postinumero			O	an..9	[Response.Declaration] Carrier	(Party.Address) postCode	postalCode
Maa			O	a2	[Response.Declaration] Carrier	(Party.Address) country	countryCode
Koodiluettelo 0058							
Tieto tulee ilmoittaa versaaaleja käyttäen.							
Tunniste			R	an..17	[Response.Declaration] Carrier	(Party) identity	identifier
R840: Jos toimijalla on voimassaoleva EORI-tunniste (EORI-TIN) tai kolmannen maan yksilöllinen tunniste joka on saatettu Unionin tietoon kyseisen kolmannen maan toimesta (TCUIN), niin joko EORI-TIN tai TCUIN tulee ilmoittaa. Muuta tunnistetta kuin EORI-TIN tai TCUIN ei tule käyttää.							
Suomalainen EORI-tunniste koostuu kaksimerkkisestä maakoodista ja Y-tunnuksesta. Esim. FI1234567-1.							
Tunnisteen jatko-osa			D	an5	[Response.Declaration] Carrier	(Party) identityExtension	identifierExtension
JOS toimijalla on Tullin antama jatko-osa, niin tämä tieto = 'R'. MUUTEN tieto ei ole käytössä.							
(EDUSTAJA) TOIMIJA 1X			O				
Nimi			D	an..35	[Response.Declaration] Agent	(Party) name1	lineType
Nimen jatko-osa			O	an..35	[Response.Declaration] Agent	(Party) name2	lineType
Katuosoite			D	an..35	[Response.Declaration] Agent	(Party.Address) line	lineType
Postitoimipaikka			D	an..35	[Response.Declaration] Agent	(Party.Address) city	lineType
Postinumero			D	an..9	[Response.Declaration] Agent	(Party.Address) postCode	postalCode
Maa			D	a2	[Response.Declaration] Agent	(Party.Address) country	countryCode
Koodiluettelo 0058							
Tieto tulee ilmoittaa versaaaleja käyttäen.							
Tunniste			R	an..17	[Response.Declaration] Agent	(Party) identity	identifier
R837: EORI-tunniste tulee ilmoittaa.							
Suomalainen EORI-tunniste koostuu kaksimerkkisestä maakoodista ja Y-tunnuksesta. Esim. FI1234567-1.							
Tunnisteen jatko-osa			D	an5	[Response.Declaration] Agent	(Party) identityExtension	identifierExtension
JOS toimijalla on Tullin antama jatko-osa, niin tämä tieto = 'R'. MUUTEN tieto ei ole käytössä.							
TUONTITAPAHTUMA [YLEISILMOITUS] 99999X			R				
Viitenumero MRN			R	an18	[Response.GoodsShipment] Consignment	MRN	mrn
Kuljetuksen viitenumero			O	an..35	[Response.GoodsShipment. Consignment] BorderTransportMeans	journey	lineType
R843: 'Kuljetuksen viitenumero' on kuljetusvälineen matkan tunniste (esim. lennon numero, junan numero, matkan numero).							
Yhtenäisviite			O	an..70	[Response.GoodsShipment. Consignment] UCR	traderReference	textType
TAVARAERÄ 999X			O				
Tavaraerän järjestysnumero			R	n..5	[Response.GoodsShipment. Consignment] ConsignmentItem	sequence	numeric
Yhtenäisviite			O	an..70	[Response.GoodsShipment. Consignment] ConsignmentItem UCR	traderReference	textType
		KONTIT 99X	O				

Taso 1	Taso 2	Taso 3	RDO	Muoto	Polku	(Yleinen tyyppi) tagi	tyyppi
		Kontin tunnus	R	an..17	[Response.GoodsShipment.Consignment.ConsignmentItem.TransportEquipment] EquipmentIdentification	identification	identifier
	SINETTIEN NUMEROT 9999X		O				
	Sinetin numero		R	an..20	[Response.GoodsShipment.Consignment] TransportEquipment	seal	sealIdentifier
TARKASTUSTULOS 1X			O				
Tarkastuksen päivä ja aika			R	dateTime	[Response] Status	effective	dateTime
(TODELLINEN SAAPUMIS-) TOIMIPAIKKA 1X			R				
Viitenumero			R	an8	[Response.GoodsShipment] ActualEntryCustomsOffice	(CustomsOffice.Location) code	identifier

Tieto tulee ilmoittaa versaaaleja käyttäen.

Taso 1	RDO	Muoto	Polku	(Yleinen tyyppi) tagi	tyyppi
OTSIKKO [MANIFESTI] 1X	R				
Tapahtumatunnus	R	an17	[Response] Declaration	customsReference	identifier
Manifestin viitenumero (LRN)	R	an..22	[Response] Declaration	reference	lineType
Manifestin hyväksymispäivä ja aika	R	dateTime	[Response] Declaration	(Document) issue	dateTime
TUONTITAPAHTUMA [YLEISILMOITUS] 99999X	D				
JOS edeltävä IE344 ei sisällä tietoelementtiä 'TUONTITAPAHTUMA.Viitenumero MRN', NIIN tämä tietoryhmä = 'R'. MUUTEN tämä tietoryhmä ei ole käytössä.					
Ilmoituksen viitenumero (LRN)	R	an..22	[Response.GoodsShipment] Consignment	reference	lineType
Viitenumero MRN	R	an18	[Response.GoodsShipment] Consignment	MRN	mrn
(TODELLINEN SEURAAVA SAAPUMIS-) TOIMIPAikka 1X	R				
Viitenumero	R	an8	[Response] ContactCustomsOffice	(CustomsOffice. Location) code	identifier
Tieto tulee ilmoittaa versaaaleja käyttäen.					
(SAAPUMISEN KULJETUSLIKE) TOIMIJA 1X	R				
Nimi	O	an..35	[Response.Declaration] Carrier	(Party) name1	lineType
Nimen jatko-osa	O	an..35	[Response.Declaration] Carrier	(Party) name2	lineType
Katuosoite	O	an..35	[Response.Declaration] Carrier	(Party.Address) line	lineType
Postinumero	O	an..9	[Response.Declaration] Carrier	(Party.Address) postCode	postalCode
Postitoimipaikka	O	an..35	[Response.Declaration] Carrier	(Party.Address) city	lineType
Maa	O	a2	[Response.Declaration] Carrier	(Party.Address) country	countryCode
Koodiluettelo 0058					
Tieto tulee ilmoittaa versaaaleja käyttäen.					
Tunniste	R	an..17	[Response.Declaration] Carrier	(Party) identity	identifier
R840: Jos toimijalla on voimassaoleva EORI-tunniste (EORI-TIN) tai kolmannen maan yksilöllinen tunniste joka on saatettu Unionin tietoon kyseisen kolmannen maan toimesta (TCUIN), niin joko EORI-TIN tai TCUIN tulee ilmoittaa. Muuta tunnistetta kuin EORI-TIN tai TCUIN ei tule käyttää. Suomalainen EORI-tunniste koostuu kaksimerkkisestä maakoodista ja Y-tunnuksesta. Esim. FI1234567-1.					
Tunnisteen jatko-osa	D	an5	[Response.Declaration] Carrier	(Party) identityExtension	identifierExtension
JOS toimijalla on Tullin antama jatko-osa, niin tämä tieto = 'R'. MUUTEN tieto ei ole käytössä.					

Taso 1	RDO	Muoto	Polku	(Yleinen tyyppi) tagi	tyyppi
OTSIKKO [MANIFESTI] 1X	R				
Manifestin viitenumero (LRN)	R	an..22	[Response] Declaration	(Document) reference	lineType
Tapahtumatunnus	R	an17	[Response] Declaration	customsReference	identifier
Manifestin hyväksymispäivä ja aika	R	date-Time	[Response] Declaration	(Document) issue	dateTime
(SAAPUMIS-) TOIMIPAIKKA 1X	R				
Viitenumero	R	an8	[Response] ContactCustomsOffice	(CustomsOffice. Location)code	identifier
Tieto tulee ilmoittaa versaaaleja käyttäen.					
(SAAPUMISEN KULJETUSLIITTE) TOIMIJA 1X	R				
Nimi	O	an..35	[Response.Declaration] Carrier	(Party) name1	lineType
Nimen jatko-osa	O	an..35	[Response.Declaration] Carrier	(Party) name2	lineType
Katuosoite	O	an..35	[Response.Declaration] Carrier	(Party.Address) line	lineType
Postinumero	O	an..9	[Response.Declaration] Carrier	(Party.Address) postCode	postalCode
Postitoimipaikka	O	an..35	[Response.Declaration] Carrier	(Party.Address) city	lineType
Maa	O	a2	[Response.Declaration] Carrier	(Party.Address) country	countryCode
Koodiluettelo 0058					
Tieto tulee ilmoittaa versaaaleja käyttäen.					
Tunniste	R	an..17	[Response.Declaration] Carrier	(Party) identity	identifier
Suomalainen EORI-tunniste koostuu kaksimerkkisestä maakoodista ja Y-tunnuksesta. Esim. FI1234567-1.					
Tunnisteen jatko-osa	D	an5	[Response.Declaration] Carrier	(Party) identityExtension	identifierExtension
JOS toimijalla on Tullin antama jatko-osa, niin tämä tieto = 'R'. MUUTEN tieto ei ole käytössä.					
(EDUSTAJA) TOIMIJA 1X	D				
JOS kuljetusliike käyttää edustajaa, niin tämä tieto = R. MUUTEN se ei ole käytössä.					
Nimi	O	an..35	[Response.Declaration] Agent	(Party) name1	lineType
Nimen jatko-osa	O	an..35	[Response.Declaration] Agent	(Party) name2	lineType
Katuosoite	O	an..35	[Response.Declaration] Agent	(Party.Address) line	lineType
Postinumero	O	an..9	[Response.Declaration] Agent	(Party.Address) postCode	postalCode
Postitoimipaikka	O	an..35	[Response.Declaration] Agent	(Party.Address) city	lineType
Maa	O	a2	[Response.Declaration] Agent	(Party.Address) country	countryCode
Koodiluettelo 0058					
Tieto tulee ilmoittaa versaaaleja käyttäen.					
Tunniste	R	an..17	[Response.Declaration] Agent	(Party) identity	identifier
Suomalainen EORI-tunniste koostuu kaksimerkkisestä maakoodista ja Y-tunnuksesta. Esim. FI1234567-1.					
Tunnisteen jatko-osa	D	an5	[Response.Declaration] Agent	(Party) identityExtension	identifierExtension
JOS toimijalla on Tullin antama jatko-osa, niin tämä tieto = 'R'. MUUTEN tieto ei ole käytössä.					

Taso 1	Taso 2	RDO	Muoto	Polku	(Yleinen tyyppi) tagi	tyyppi
OTSIKKO [YLEISILMOITUS] 1X		R				
Ilmoituksen viitenumero (LRN)		R	an..22	[Response.Declaration] Document	reference	lineType
R891: Ilmoituksen viitenumeron (LRN) / Diversion viitenumeron / Esittämisen viitenumeron tulee olla lähettävän TOIMIJAN tietyille tapahtumalle (Saapumisen yleisilmoitus, Esittämislmoitus) antama numero/tunniste. Sen tulee olla toimijakohtaisesti yksilöllinen.						
Viitenumero MRN		R	an18	[Response] Declaration	MRN	mrn
Kuljetusmuoto rajalla		D	n..2	[Response.Declaration] BorderTransportMeans	(TransportMeans) modeAndType	transportModeCode
Koodiluettelo 0041						
R826: Lentorahdille, joka kuljetetaan muita kuljetusmuotoja kuin lentoja käyttäen, tulee ilmoittaa muu kuljetusmuotokoodi (esim. lentorahdille, joka kuljetetaan maanteitse, kuljetusmuodoksi ilmoitetaan '3' (maantie)).						
Tietoryhmä/attribuutti ei käytetä jos sanoma lähetetään 'Saapumisen yleisilmoituksen jättäjälle'. Muuten tietoryhmä/attribuutti lähetetään jos se on ollut ilmoitettuna saapumisen yleisilmoituksella johon tällä sanomalla vastataan.						
Kuljetusvälineen kansallisuus rajalla		D	a2	[Response.Declaration] BorderTransportMeans	(TransportMeans) registrationNationality	countryCode
Koodiluettelo 0058						
C024: JOS 'TUONTITAPAHTUMA.Kuljetusmuoto rajalla (kenttä 25)' on '3' ja jos 'TUONTITAPAHTUMA. Kuljetusvälineen tunnus rajalla (kenttä 21)' on ilmoitettu NIIN attribuutti = 'R' MUUTEN attribuuttia ei voida ilmoittaa						
Tietoryhmä/attribuuttia ei käytetä jos sanoma lähetetään 'Saapumisen yleisilmoituksen jättäjälle'. Muuten tietoryhmä/attribuutti lähetetään jos se on ollut ilmoitettuna saapumisen yleisilmoituksella johon tällä sanomalla vastataan.						
Jos IE351 lähetetään vastauksena IE344:lle, attribuutti ei ole käytössä.						
Tieto tulee ilmoittaa versaaaleja käyttäen.						
Kuljetusvälineen tunnus rajalla		D	an..27	[Response.Declaration] BorderTransportMeans	(TransportMeans) identity	transportMeansIdentifier
C017: JOS 'TUONTITAPAHTUMA.Kuljetusmuoto rajalla (kenttä 25)' = '1' tai '8' NIIN attribuutti = 'R' JOS 'TUONTITAPAHTUMA.Kuljetusmuoto rajalla (kenttä 25)' = '4' NIIN attribuuttia ei voida ilmoittaa MUUTEN attribuutti = 'O'						
Tietoryhmä/attribuuttia ei käytetä jos sanoma lähetetään 'Saapumisen yleisilmoituksen jättäjälle'. Muuten tietoryhmä/attribuutti lähetetään jos se on ollut ilmoitettuna saapumisen yleisilmoituksella johon tällä sanomalla vastataan.						
Jos IE351 lähetetään vastauksena IE344:lle, attribuutti ei ole käytössä.						
Tavaraerien kokonaismäärä		R	n..5	[Response] Declaration	goodsItem	quantity
R811: 'Tavaraerien kokonaismäärä' on sanomassa lähetettyjen tavaraerien kokonaismäärä.						
Yhtenäisviite		D	an..70	[Response.Declaration] UCR	traderReference	textType
Tietoryhmä/attribuuttia ei käytetä jos sanoma lähetetään 'Saapumisen yleisilmoituksen jättäjälle'. Muuten tietoryhmä/attribuutti lähetetään jos se on ollut ilmoitettuna saapumisen yleisilmoituksella johon tällä sanomalla vastataan.						
Kuljetuksen viitenumero		D	an..35	[Response.Declaration] BorderTransportMeans	Journey	lineType
TR0518: JOS 'Kuljetusmuoto rajalla' = '4' NIIN attribuutin muoto on an..8 JA merkijonon tulee sisältää lentoyhtiön koodi (an..3), lennon numero (n..4) ja vapaaehtoinen loppuliite (a1) ilman elementtien välisiä erottimia.						
TR0519: JOS 'Kuljetusmuoto rajalla' = '1' JA 'Kuljetuksen viitenumero' on käytössä JA ensimmäiset neljä kirjainta ovat XFER versaaaleilla NIIN ensimmäiset neljä merkkiä on oltava 'XFER' versaaaleilla, jonka jälkeen ilmoitetaan rekan rekisterinumero MUUTEN 'XFER' ei voida käyttää.						
R843: 'Kuljetuksen viitenumero' on kuljetusvälineen matkan tunniste (esim. lennon numero, junan numero, matkan numero).						
Tietoryhmä/attribuuttia ei käytetä jos sanoma lähetetään 'Saapumisen yleisilmoituksen jättäjälle'. Muuten tietoryhmä/attribuutti lähetetään jos se on ollut ilmoitettuna saapumisen yleisilmoituksella johon tällä sanomalla vastataan.						
Tiedoksiannon päivä ja aika		R	date-Time	[Response] Status	effective	dateTime
Ilmoituksen hyväksymispäivä ja -aika		R	date-Time	[Response] Status	previous	dateTime
R661: Ilmoituksen kirjauspäivä ja -aika on päivämäärä ja aika jolloin saapumisen yleisilmoitus on rekisteröity ja MRN on annettu. Se vastaa IE328:ssa viestittyä 'Ilmoituksen hyväksymispäivää ja -aikaa'.						
Ilmoituksen lähetyspäivä ja -aika		R	date-Time	[Response] Declaration	(Document) issue	dateTime
TAVARAERÄ 999X		D				
C571: JOS attribuutti 'Käsittävän tavaraerän järjestysnumero' esiintyy vähintään yhdessä tietoryhmän TULLIN TOIMENPITEET esiintymässä NIIN tietoryhmä = 'O' MUUTEN tietoryhmää ei voida ilmoittaa						
Käsittävän tavaraerän järjestysnumero		R	n..5	[Response. GoodsShipment. Consignment] ConsignmentItem	sequence	numeric

Taso 1	Taso 2	RDO	Muoto	Polku	(Yleinen tyyppi) tagi	tyyppi
R810: Attribuuttin 'TAVARAERA.Tavaraeran järjestysnumero (kenttä 32) on vastattava attribuuttia 'Käsittävän tavaraeran järjestysnumero' ainakin yhdessä tietoryhmän 'TULLIN TOIMENPITEET' esiintymässä.						
Yhtenäisviite		D	an..70	[Response. GoodsShipment. Consignment. ConsignmentItem] UCR	traderReference	identifier
Tietoryhmää/attribuuttia ei käytetä jos sanoma lähetetään 'Saapumisen yleisilmoituksen jättäjälle'. Muuten tietoryhmä/attribuutti lähetetään jos se on ollut ilmoitettuna saapumisen yleisilmoituksella johon tällä sanomalla vastataan.						
LIITEASIAKIRJAT 99X		D				
R147: Tietoryhmää käytetään jos saapumisen yleisilmoitus johon sanoma viittaa, sisältää yhden tai useampia 'Asiakirjan koodi (kenttä 44)' jotka viittaavat kuljetusasiakirjoihin. Kaikki ilmoitetut kuljetusasiakirjat sisällytetään sanomaan.						
Asiakirjan koodi		R	an..4	[Response. GoodsShipment. Consignment. ConsignmentItem] AdditionalDocument	(Document) type	documentTypeCode
Koodiluettelo 0006						
R136: Tietoryhmän tulee sisältää vain ne 'Asiakirjan koodi (kenttä 44)' jotka viittaavat kuljetusasiakirjoihin.						
R809: Jos toimenpide/tarkastusilmoitus koskee vain yhtä tai joitain ilmoitetuista koneteista/kuljetusvälineen tunnuksista rajalla (kenttä 21)/kuljetusasiakirjoista, vain ne konttien numerot/kuljetusvälineiden tunnuksat rajalla (kenttä 21)/kuljetusasiakirjat sisällytetään sanomaan.						
Asiakirjan numero		R	an..35	[Response. GoodsShipment. Consignment. ConsignmentItem] AdditionalDocument	(Document) reference	lineType
KONTIT 99X		D				
R818: Tietoryhmä / attribuutti tulee sisällyttää sanomaan, jos Toimija oli sen ilmoittanut vastaavassa vastaanotetussa ilmoituksessa.						
Kontin tunnus		R	an..17	[Response. GoodsShipment. Consignment. ConsignmentItem. TransportEquipment] EquipmentIdentification	identification	identifier
R809: Jos toimenpide/tarkastusilmoitus koskee vain yhtä tai joitain ilmoitetuista koneteista/kuljetusvälineen tunnuksista rajalla (kenttä 21)/kuljetusasiakirjoista, vain ne konttien numerot/kuljetusvälineiden tunnuksat rajalla (kenttä 21)/kuljetusasiakirjat sisällytetään sanomaan.						
(KULJETUSVÄLINE RAJALLA) TUNNUS 999X		D				
R818: Tietoryhmä / attribuutti tulee sisällyttää sanomaan, jos Toimija oli sen ilmoittanut vastaavassa vastaanotetussa ilmoituksessa.						
Kuljetusvälineen kansallisuus rajalla		D	a2	[Response. GoodsShipment. Consignment. ConsignmentItem] BorderTransportMeans	(TransportMeans) registrationNationality	countryCode
Koodiluettelo 0058						
Jos IE351 lähetetään vastauksena IE344:lle, attribuutti ei ole käytössä.						
Tieto tulee ilmoittaa versaleja käyttäen.						
Kuljetusvälineen tunnus rajalla		D	an..27	[Response. GoodsShipment. Consignment. ConsignmentItem] BorderTransportMeans	(TransportMeans) identity	transportMeansIdentifier
C514: JOS attribuutti on ilmoitettu JOS 'Kuljetusmuoto rajalla' = '1' tai '8' NIIN attribuutti koostuu joko Kansainvälisen merenkulkujärjestön (IMO) IMO-numerosta (muoto n7 - '0' alussa sallittu) tai aluksen yksilöllisestä eurooppalaisesta tunnistenumeroista (ENI) (muoto n8 - '0' alussa sallittu) JOS 'Kuljetusmuoto rajalla' = '2' NIIN attribuutti koostuu vaunun numerosta eikä sillä ole muotorajoituksia JOS 'Kuljetusmuoto rajalla' = '3' NIIN attribuutti koostuu rekisterikilven numerosta eikä sillä ole muotorajoituksia MUUTEN ei muotorajoituksia						
R809: Jos toimenpide/tarkastusilmoitus koskee vain yhtä tai joitain ilmoitetuista koneteista/kuljetusvälineen tunnuksista rajalla (kenttä 21)/kuljetusasiakirjoista, vain ne konttien numerot/kuljetusvälineiden tunnuksat rajalla (kenttä 21)/kuljetusasiakirjat sisällytetään sanomaan.						
Jos IE351 lähetetään vastauksena IE344:lle, attribuutti ei ole käytössä.						
(EDUSTAJA) TOIMIJA 1X		O				
R895: Vain Toimija, jolle kyseinen Toimipaikka lähettää Ennakkoilmoitus toimenpiteestä –sanoman (IE351), tulee olla sanomassa ilmoitettuna.						
Nimi		O	an..35	[Response.Declaration] Agent	(Party) name1	lineType

Taso 1	Taso 2	RDO	Muoto	Polku	(Yleinen tyyppi) tagi	tyyppi
Nimen jatko-osa		O	an..35	[Response.Declaration.Agent	(Party) name2	lineType
Katuosoite		O	an..35	[Response.Declaration.Agent	(Party.Address) line	lineType
Postinumero		O	an..9	[Response.Declaration.Agent	(Party.Address) post-Code	postalCode
Postitoimipaikka		O	an..35	[Response.Declaration.Agent	(Party.Address) city	lineType
Maa		O	a2	[Response.Declaration.Agent	(Party.Address) country	countryCode

Koodiluettelo 0058

Tieto tulee ilmoittaa versaaaleja käyttäen.

Tunniste	R	an..17	[Response.Declaration.Agent	(Party) identity	identifier
----------	---	--------	-----------------------------	------------------	------------

R835: Jos toimijalla on voimassaoleva EORI-tunniste, tulee tunniste ilmoittaa. Muuta kuin EORI-tunnistetta ei tule käyttää.

Suomalainen EORI-tunniste koostuu kaksimerkkisestä maakoodista ja Y-tunnuksesta. Esim. FI1234567-1.

Tunnisteen jatko-osa	D	an5	[Response.Declaration.Agent	(Party) identityExtension	identifierExtension
----------------------	---	-----	-----------------------------	---------------------------	---------------------

JOS toimijalla on Tullin antama jatko-osa, niin tämä tieto = 'R'. MUUTEN tieto ei ole käytössä.

(YLEISILMOITUKSEN JÄTTÄJÄ) TOIMIJA 1X**D**

JOS IE351 lähetetään vastauksena IE315:lle

NIIN tietoryhmä on 'R'

MUUTEN tietoryhmä ei ole käytössä

Nimi	O	an..35	[Response.Declaration.BorderTransportMeans] Master	(Party) name1	lineType
Nimen jatko-osa	O	an..35	[Response.Declaration.BorderTransportMeans] Master	(Party) name2	lineType
Katuosoite	O	an..35	[Response.Declaration.BorderTransportMeans] Master	(Party.Address) line	lineType
Postinumero	O	an..9	[Response.Declaration.BorderTransportMeans] Master	(Party.Address) post-Code	postalCode
Postitoimipaikka	O	an..35	[Response.Declaration.BorderTransportMeans] Master	(Party.Address) city	lineType
Maa	O	a2	[Response.Declaration.BorderTransportMeans] Master	(Party.Address) country	countryCode

Koodiluettelo 0058

Tieto tulee ilmoittaa versaaaleja käyttäen.

Tunniste	R	an..17	[Response.Declaration.BorderTransportMeans] Master	(Party) identity	identifier
----------	---	--------	--	------------------	------------

R837: EORI-tunniste tulee ilmoittaa.

Suomalainen EORI-tunniste koostuu kaksimerkkisestä maakoodista ja Y-tunnuksesta. Esim. FI1234567-1.

Tunnisteen jatko-osa	D	an5	[Response.Declaration.BorderTransportMeans] Master	(Party) identityExtension	identifierExtension
----------------------	---	-----	--	---------------------------	---------------------

JOS toimijalla on Tullin antama jatko-osa, niin tämä tieto = 'R'. MUUTEN tieto ei ole käytössä.

(ENSIMMÄISEN SAAPUMIS-) TOIMI-PAIKKA 1X**D**

JOS IE351 lähetetään vastauksena IE315:lle

NIIN tietoryhmä on 'R'

MUUTEN tietoryhmä ei ole käytössä

Viitenumero	R	an8	[Response.GoodsShipment] EntryCustomsOffice	(CustomsOffice.Location) code	identifier
-------------	---	-----	---	-------------------------------	------------

Tieto tulee ilmoittaa versaaaleja käyttäen.

Arvioitu saapumispäivä ja -aika	D	date-Time	[Response.Declaration.BorderTransportMeans]	arrival	dateTime
---------------------------------	---	-----------	---	---------	----------

Tietoryhmä/attribuuttia ei käytetä jos sanoma lähetetään 'Saapumisen yleisilmoituksen jättäjälle'. Muuten tietoryhmä/attribuutti lähetetään jos se on ollut ilmoitettuna saapumisen yleisilmoituksella johon tällä sanomalla vastataan.

R666: Kuljetusvälineen suunniteltu saapumispäivämäärä / -päivämäärä ja -aika ensimmäiseen ilmoitettuun Saapumistoimipaikkaan tulee ilmoittaa. Sen on oltava ensimmäisen saapumispaikan paikallinen päivämäärä ja aika.**(SAAPUMISEN KULJETUS-LIIKE) TOIMIJA 1X****D**

Taso 1	Taso 2	RDO	Muoto	Polku	(Yleinen tyyppi) tagi	tyyppi
R895: Vain Toimija, jolle kyseinen Toimipaikka lähettää Ennakkoilmoitus toimenpiteestä –sanoman (IE351), tulee olla sanomassa ilmoitettuna.						
JOS kuitenkin IE351 lähetetään vastauksena IE344:lle tietoryhmä on 'R'.						
Nimi		O	an..35	[Response.Declaration] Carrier	(Party) name1	lineType
Nimen jatko-osa		O	an..35	[Response.Declaration] Carrier	(Party) name2	lineType
Katuosoite		O	an..35	[Response.Declaration] Carrier	(Party.Address) line	lineType
Postinumero		O	an..9	[Response.Declaration] Carrier	(Party.Address) post-Code	postalCode
Postitoimipaikka		O	an..35	[Response.Declaration] Carrier	(Party.Address) city	lineType
Maa		O	a2	[Response.Declaration] Carrier	(Party.Address) country	countryCode
Koodiluettelo 0058						
Tieto tulee ilmoittaa versaaaleja käyttäen.						
Tunniste		R	an..17	[Response.Declaration] Carrier	(Party) identity	identifier
R840: Jos toimijalla on voimassaoleva EORI-tunniste (EORI-TIN) tai kolmannen maan yksilöllinen tunniste joka on saatettu Unionin tietoon kyseisen kolmannen maan toimesta (TCUIN), niin joko EORI-TIN tai TCUIN tulee ilmoittaa.						
Muuta tunnistetta kuin EORI-TIN tai TCUIN ei tule käyttää.						
Suomalainen EORI-tunniste koostuu kaksimerkkisestä maakoodista ja Y-tunnuksesta. Esim. FI1234567-1.						
Tunnisteen jatko-osa		D	an5	[Response.Declaration] Carrier	(Party) identityExtension	identifierExtension
JOS toimijalla on Tullin antama jatko-osa, niin tämä tieto = 'R'. MUUTEN tieto ei ole käytössä.						
TULLIN TOI-MENPITEET 999X		R				
Käsiteltävän tavaraerän järjestysnumero		D	n..5	[Response.Control] Pointer	sequence	numeric
JOS ilmoitus koskee tavaraerätason tietoja, NIIN ilmoitetaan hyväksyttyä (saapumisen) yleisilmoitusta vastaava tavaraerän järjestysnumero. MUUTEN tietoelementti ei ole käytössä.						
Tullin toimenpiteen koodi		R	an..4	[Response.Control] AdditionalInformation	statement	specialMentionsCode
Koodiluettelo 0421						
Tullin toimenpiteen teksti		O	an..350	[Response.Control] AdditionalInformation	statementDescription	text
(VALVOVA) TOIMI-PAIKKA 1X		O				
Viitenumero		R	an8	[Response.Control] ContactCustomsOffice	(CustomsOffice.Location) code	identifier
Valvovan tullitoimipaikan tunnistenumero.						
Tieto tulee ilmoittaa versaaaleja käyttäen.						

Taso 1	Taso 2	RDO	Muoto	Polku	(Yleinen tyyppi) tagi	tyyppi
OTSIKKO [YLEISILMOITUS] 1X		R				
Viitenumero MRN		R	an18	[Response] Declaration	MRN	mrn
Manifestin viitenumero (LRN)		R	an..22	[Response] Declaration	reference	lineType
Yhtenäisviite		O	an..70	[Response.Declaration] UCR	traderReference	textType
R818: Tietoryhmä / attribuutti tulee sisällyttää sanomaan, jos Toimija oli sen ilmoittanut vastaavassa vastaanotetussa ilmoituksessa.						
Kuljetuksen viitenumero		O	an..35	[Response.Declaration] BorderTransportMeans	journey	lineType
R818: Tietoryhmä / attribuutti tulee sisällyttää sanomaan, jos Toimija oli sen ilmoittanut vastaavassa vastaanotetussa ilmoituksessa.						
Tiedoksiannon päivä ja aika		R	dateTime	[Response] Status	effective	dateTime
TAVARAERÄ 999X		O				
C571: JOS attribuutti 'Käsiteltävän tavarakerän järjestysnumero' esiintyy vähintään yhdessä tietoryhmän TULLIN TOIMENPITEET esiintymässä NIIN tietoryhmä = 'O' MUUTEN tietoryhmää ei voida ilmoittaa						
Käsiteltävän tavarakerän järjestysnumero		R	n..5	[Response.GoodsShipment.Consignment] ConsignmentItem	sequence	numeric
Yhtenäisviite		O	an..70	[Response.GoodsShipment.Consignment.ConsignmentItem] UCR	traderReference	textType
R818: Tietoryhmä / attribuutti tulee sisällyttää sanomaan, jos Toimija oli sen ilmoittanut vastaavassa vastaanotetussa ilmoituksessa.						
LIITEASIAKIRJAT 99X		O				
R819: Tietoryhmä / attribuutti tulee sisällyttää sanomaan, jos Toimija oli sen ilmoittanut vastaavassa vastaanotetussa ilmoituksessa ja jos vastaanotettu ilmoitus sisältää kuljetusasiakirjoja (katso Koodiluettelo'Asiakirjan koodi'). Jos kuljetusasiakirjoja oli ilmoitettu, tulee ne kaikki sisällyttää vastaussanomaan, mutta ei muita asiakirjalajeja.						
Asiakirjan koodi		R	an..4	[Response.GoodsShipment.Consignment.ConsignmentItem] AdditionalDocument	(Document) type	document-TypeCode
Koodiluettelo 0006						
Asiakirjan numero		R	an..35	[Response.GoodsShipment.Consignment.ConsignmentItem] AdditionalDocument	(Document) reference	lineType
KONTIT 99X		O				
R818: Tietoryhmä / attribuutti tulee sisällyttää sanomaan, jos Toimija oli sen ilmoittanut vastaavassa vastaanotetussa ilmoituksessa.						
Kontin tunnus		R	an..17	[Response.GoodsShipment.Consignment.ConsignmentItem.TransportEquipment] EquipmentIdentification	identification	identifier
(SAAPUMISEN KULJETUSLIIKE) TOIMIJA 1X		R				
Nimi		O	an..35	[Response.Declaration] Carrier	(Party) name1	lineType
Nimen jatko-osa		O	an..35	[Response.Declaration] Carrier	(Party) name2	lineType
Katuosoite		O	an..35	[Response.Declaration] Carrier	(Party.Address) line	lineType
Postinumero		O	an..9	[Response.Declaration] Carrier	(Party.Address) postalCode	postalCode
Postitoimipaikka		O	an..35	[Response.Declaration] Carrier	(Party.Address) city	lineType
Maa		O	a2	[Response.Declaration] Carrier	(Party.Address) country	countryCode
Koodiluettelo 0058						
Tieto tulee ilmoittaa versaaaleja käyttäen.						
Tunniste		R	an..17	[Response.Declaration] Carrier	(Party) identity	identifier
R840: Jos toimijalla on voimassaoleva EORI-tunniste (EORI-TIN) tai kolmannen maan yksilöllinen tunniste joka on saatettu Unionin tietoon kyseisen kolmannen maan toimesta (TCUIN), niin joko EORI-TIN tai TCUIN tulee ilmoittaa. Muuta tunnistetta kuin EORI-TIN tai TCUIN ei tule käyttää. Suomalainen EORI-tunniste koostuu kaksimerkkisestä maakoodista ja Y-tunnuksesta. Esim. FI1234567-1.						
Tunnisteen jatko-osa		D	an5	[Response.Declaration] Carrier	(Party) identityExtension	identifierExtension
JOS toimijalla on Tullin antama jatko-osa, niin tämä tieto = 'R'. MUUTEN tieto ei ole käytössä.						
(EDUSTAJA) TOIMIJA 1X		D				
JOS kuljetusliike käyttää edustajaa, NIIN tämä tieto = R. MUUTEN se ei ole käytössä.						
Nimi		O	an..35	[Response.Declaration] Agent	(Party) name1	lineType
Nimen jatko-osa		O	an..35	[Response.Declaration] Agent	(Party) name2	lineType
Katuosoite		O	an..35	[Response.Declaration] Agent	(Party.Address) line	lineType
Postinumero		O	an..9	[Response.Declaration] Agent	(Party.Address) postalCode	postalCode
Postitoimipaikka		O	an..35	[Response.Declaration] Agent	(Party.Address) city	lineType
Maa		O	a2	[Response.Declaration] Agent	(Party.Address) country	countryCode
Koodiluettelo 0058						
Tieto tulee ilmoittaa versaaaleja käyttäen.						
Tunniste		R	an..17	[Response.Declaration] Agent	(Party) identity	identifier
Suomalainen EORI-tunniste koostuu kaksimerkkisestä maakoodista ja Y-tunnuksesta. Esim. FI1234567-1.						
Tunnisteen jatko-osa		D	an5	[Response.Declaration] Agent	(Party) identityExtension	identifierExtension
JOS toimijalla on Tullin antama jatko-osa, niin tämä tieto = 'R'. MUUTEN tieto ei ole käytössä.						

Taso 1	Taso 2	RDO	Muoto	Polku	(Yleinen tyyppi) tagi	tyyppi
TULLIN TOIMENPITEET 999X		R				
Käsiteltävän tavarakerän järjestysnumero		D	n..5	[Response.Control] Pointer	sequence	numeric
JOS ilmoitus koskee tavarakerätason tietoja, NIIN ilmoitetaan hyväksyttyä (saapumisen) yleisilmoitusta vastaava tavarakerän järjestysnumero. MUUTEN tietoelementti ei ole käytössä.						
Tullin toimenpiteen koodi		R	an..4	[Response.Control] AdditionalInformation	statement	specialMentionsCode
Koodiluettelo 0421						
Tullin toimenpiteen teksti		O	an..350	[Response.Control] AdditionalInformation	statementDescription	text
	(VALVOVA) TOIMIPAIKKA 1X	O				
	Viitenumero	R	an8	[Response.Control] ContactCustomsOffice	(CustomsOffice.Location) code	identifier
Valvovan tullitoimipaikan tunnistenumero.						
Tieto tulee ilmoittaa versaaletta käyttäen.						

Taso 1	RDO	Muoto	Polku	(Yleinen tyyppi) tagi	tyyppi
OTSIKKO [YLEISILMOITUS] 1X	R				
Tapahtumatunnus	D	an17	[Response] Declaration	customsReference	identifier
Joko MRN tai Tapahtumatunnus ilmoitetaan.					
Viitenumero MRN	D	an18	[Response] Declaration	MRN	mrn
Joko MRN tai Tapahtumatunnus ilmoitetaan.					
Ilmoituksen viitenumero (LRN)	D	an..22	[Response.Declaration] Document	reference	lineType
JOS LRN on käytössä ilmoituksella tai tiedoksiannolla, NIIN LRN = R. MUUTEN se ei ole käytössä.					
(VALVOVA) TOIMIPAIKKA 999X	R				
Viitenumero	R	an8	[Response.Control] ContactCustom-sOffice	(CustomsOffice.Location) code	identifier
Tieto tulee ilmoittaa versaaaleja käyttäen.					
Yhteyshenkilön nimi	R	an..35	[Response.Control] ContactCustom-sOffice	(CustomsOffice.Party.Contact) name	lineType
Yhteyshenkilön puhelinnumero	R	an..35	[Response.Control] ContactCustom-sOffice	(CustomsOffice.Party.Communication) telephone	lineType
MITÄTÖINTI 1X	R				
Mitätöinnin teksti	R	an..350	[Response] AdditionalInformation	statementDescription	text

Taso 1	RDO	Muoto	Polku	(Yleinen tyyppi) tagi	tyyppi
OTSIKKO [YLEISILMOITUS] 1X	R				
Tapahtumatunnus	D	an17	[Response] Declaration	customsReference	identifier
Joko MRN tai Tapahtumatunnus ilmoitetaan.					
Viitenumero MRN	D	an18	[Response] Declaration	MRN	mrn
Joko MRN tai Tapahtumatunnus ilmoitetaan.					
Ilmoituksen viitenumero (LRN)	D	an..22	[Response] Declaration	reference	lineType
JOS LRN on käytössä ilmoituksella tai tiedoksiannolla, NIIN LRN = R. MUUTEN se ei ole käytössä.					
(VALVOVA) TOIMIPAIKKA 1X	R				
Viitenumero	R	an8	[Response.Control] ContactCustomsOffice	(CustomsOffice.Location) code	identifier
Tieto tulee ilmoittaa versaaaleja käyttäen.					
Yhteyshenkilön nimi	R	an..35	[Response.Control] ContactCustomsOffice	(CustomsOffice.Party.Contact) name	lineType
Yhteyshenkilön puhelinnumero	R	an..35	[Response.Control] ContactCustomsOffice	(CustomsOffice.Party.Communication) telephone	lineType
VIRHE 999X	R				
Virheosoitin	D	n..5	[Response.Error] Pointer	sequence	numeric
JOS virhe viittaa otsikkotasolle, NIIN = 'O'.					
Virhekoodi	O	an..3	[Response] Error	validation	code
Koodiluettelo 0123					
Virheteksti	R	an..350	[Response] Error	additionalDescription	text

Taso 1	Taso 2	RDO	Muoto	Polku	(Yleinen tyyppi) tagi	tyyppi
OTSIKKO [MANIFESTI] 1X		R				
Pakkausten kokonaismäärä		R	n..7	[Declaration] Declaration-Packaging	(Packaging) packages	quantity
Pakkausten kokonaismäärän tulee olla kaikkien tällä poistumisen esittämislomakkeella ilmoitettavien tullen viitteiden (esittämiserien) sisältämien pakkausten summa. Pakkausten määrä lasketaan seuraavasti: "Pakkausten lukumäärä" + "Kappalemäärä (pakkaamaton tavara)" + arvo "1" jokaisesta irtotavarasta.						
Manifestin viitenumero (LRN)		R	an..22	Declaration	(Document) reference	lineType
Esittämisen päivä ja aika		R	dateTime	Declaration	(Document) issue	dateTime
Tietojenvaihdon kieli saatavuudessa		D	a2	Declaration	language	languageCode
Koodiluettelo 0036						
Attribuuttia käytetään peruskielenä seuraavissa yhteydenottoissa toimijan ja Tullin järjestelmän välillä. Jos toimija ei käytä tätä attribuuttia, käyttää Tullin järjestelmää oletuskieltä.						
Kuljetuksen viitenumero		D	an..35	[Declaration] BorderTransportMeans	journey	lineType
JOS 'Kuljetusmuoto rajalla' = '1' (Merikuljetus) NIIN tämä tietoelementti = 'R' ja siinä tulee ilmoittaa Port@Net -numero. MUUTEN JOS 'Kuljetusvälineen tunnus rajalla' ei ole ilmoitettu NIIN tämä tietoelementti = 'R'						
MUUTEN tämä tietoelementti = 'O'						
Kuljetusvälineen tunnus rajalla		D	an..27	[Declaration] BorderTransportMeans	(TransportMeans) identity	transportMeansIdentifier
JOS 'Kuljetusmuoto rajalla' = '1' (Merikuljetus) NIIN tämä tietoelementti = 'R' ja siinä tulee ilmoittaa aluksen IMO-numero. MUUTEN JOS 'Kuljetuksen viitenumero' ei ole ilmoitettu NIIN tämä tietoelementti = 'R'						
MUUTEN tämä tietoelementti = 'O'						
Tapahtumatunnus		D	an17	Declaration	customsReference	identifier
Jos kyse on korjaavasta ilmoituksesta, ilmoitetaan Tullin antama tapahtumatunnus.						
(TODELLINEN POISTUMIS-) TOIMIPAIKKA 1X		R				
Viitenumero		R	an8	[Declaration] ExitCustomsOffice	(CustomsOffice.Location) code	identifier
Koodiluettelo 0129						
Tieto tulee ilmoittaa versaaaleja käyttäen.						
(POISTUMISEN KULJETUSLIKE) TOIMIJAT 1X		R				
Nimi		O	an..35	[Declaration] Carrier	(Party) name1	lineType
Nimen jatko-osa		O	an..35	[Declaration] Carrier	(Party) name2	lineType
Katuosoite		O	an..35	[Declaration] Carrier	(Party.Address) line	lineType
Postinumero		O	an..9	[Declaration] Carrier	(Party.Address) postCode	postalCode
Postitoimipaikka		O	an..35	[Declaration] Carrier	(Party.Address) city	lineType
Maa		O	a2	[Declaration] Carrier	(Party.Address) country	countryCode
Koodiluettelo 0058						
Tieto tulee ilmoittaa versaaaleja käyttäen.						
Tunniste		R	an..17	[Declaration] Carrier	(Party) identity	identifier
Suomalainen EORI-tunniste koostuu kaksimerkkisestä maakoodista ja Y-tunnuksesta. Esim. FI1234567-1.						
Tunnisteen jatko-osa		D	an5	[Declaration] Carrier	(Party) identityExtension	identifierExtension
JOS toimijalla on Tullin antama jatko-osa, niin tämä tieto = 'R'. MUUTEN tieto ei ole käytössä.						
TULLIN VIITE [YLEISILMOITUS] 99999X		R				
Ilmoitettaessa useita MRN-numeroita toistetaan lohkoa Consignment, ei GoodsShipment.						
Viitenumero MRN		D	an18	[GoodsShipment] Consignment	MRN	mrn
Tässä tietoelementissä voidaan ilmoittaa Suomen vientijärjestelmästä (ELEX) löytyvä MRN, Suomen yleisilmoitusjärjestelmän (AREX) MRN, Suomen passitusjärjestelmästä (NCTS) löytyvä MRN tai uuden tullausjärjestelmän (UTU) saapumisen yleisilmoituksen tai väliaikaisen varastolinnin MRN.						
JOS toisen EU-maan järjestelmän tuottama viennin MRN/muu viite on ilmoitettu tietoelementissä 'Muu vientiviite', tämä tieto = 'O'. MUUTEN tämä tietoelementti = 'R'.						
Kuljetusasiakirjan numero		D	an..70	[GoodsShipment] Consignment	transportContractDocument	textType
JOS uuden tulliselvitysjärjestelmän (UTU) MRN on ilmoitettu tietoelementissä 'TULLIN VIITE.Viitenumero MRN', NIIN tämä tietoelementti = 'R'. MUUTEN tämä tietoelementti ei ole käytössä.						
Muu vientiviite		O	an..35	[GoodsShipment] Consignment	exportReference	lineType
Jos kyseessä on vienti, joka on jo päätetty aikaisemmassa EU-maassa esimerkiksi perustuen yhteen kuljetussopimukseen (STC), eikä kyseisen viennin MRN:ää löydy Suomen vientijärjestelmästä, voidaan kyseisen viennin osalta ilmoittaa aikaisemman EU-maan järjestelmän tuottama viennin MRN/muu viite.						
Lopullisen tai ositetun viennin lippu		D	an..5	[GoodsShipment] Consignment	partial	indicatorCode

Taso 1	Taso 2	RDO	Muoto	Polku	(Yleinen tyyppi) tagi	tyyppi
Attribuuttia käytetään lippuna, sen arvo voi olla joko '1' tai 'true' ('lopullinen') tai '0' tai 'false' ('ositettu').						
JOS Suomen vientijärjestelmästä löytyvä MRN on ilmoitettu tietoelementissä 'TULLIN VIITE.Viitenumero MRN', NIIN tämä tietoelementti = 'R'.						
MUUTEN tämä tietoelementti ei ole käytössä.						
Pakkausten lukumäärä		D	n..5	[GoodsShipment. Consignment] Consign- mentPackaging	(Packaging) packages	quantity
JOS Suomen vientijärjestelmän MRN on ilmoitettu tietoelementissä 'TULLIN VIITE.Viitenumero MRN', NIIN tämä tietoelementti = 'O'.						
MUUTEN tämä tietoelementti ei ole käytössä.						
Kappalemäärä		D	n..5	[GoodsShipment. Consignment] Consign- mentPackaging	(Packaging) pieces	quantity
JOS Suomen vientijärjestelmän MRN on ilmoitettu tietoelementissä 'TULLIN VIITE.Viitenumero MRN', NIIN tämä tietoelementti = 'O'.						
MUUTEN tämä tietoelementti ei ole käytössä.						
Bruttopaino		D	n..11,3	[GoodsShipment] Consignment	totalGrossMass	measure
JOS Suomen vientijärjestelmän MRN on ilmoitettu tietoelementissä 'TULLIN VIITE.Viitenumero MRN', NIIN tämä tietoelementti = 'O'.						
MUUTEN tämä tietoelementti ei ole käytössä.						
	TAVARAERÄ 999X	D				
JOS Suomen yleisilmoitusjärjestelmän MRN on ilmoitettu tietoelementissä 'TULLIN VIITE.Viitenumero MRN', NIIN tämä tietoelementti = 'R'.						
MUUTEN JOS uuden tullausjärjestelmän (UTU) saapumisen yleisilmoituksen tai väliaikaisen varastoinnin MRN on ilmoitettu tietoelementissä 'TULLIN VIITE.Viitenumero MRN', NIIN tämä tietoelementti = 'O'.						
MUUTEN tämä tietoelementti ei ole käytössä.						
	Tavaraerän jär- jestysnumero	R	n..5	[GoodsShipment. Consignment] Consign- mentItem	sequence	numeric
(EDUSTAJA) TOIMIJA 1X		D				
JOS kuljetusliike käyttää edustajaa, niin tämä tieto = R. MUUTEN se ei ole käytössä.						
Nimi		O	an..35	[Declaration] Agent	(Party) name1	lineType
Nimen jatko-osa		O	an..35	[Declaration] Agent	(Party) name2	lineType
Katuosoite		O	an..35	[Declaration] Agent	(Party.Address) line	lineType
Postinumero		O	an..9	[Declaration] Agent	(Party.Address) postCode	postalCode
Postitoimipaikka		O	an..35	[Declaration] Agent	(Party.Address) city	lineType
Maa		O	a2	[Declaration] Agent	(Party.Address) country	countryCode
Koodiluettelo 0058						
Tieto tulee ilmoittaa versaaleja käyttäen.						
Tunniste		R	an..17	[Declaration] Agent	(Party) identity	identifier
Suomalainen EORI-tunniste koostuu kaksimerkkisestä maakoodista ja Y-tunnuksesta. Esim. FI1234567-1.						
Tunnisteen jatko-osa		D	an5	[Declaration] Agent	(Party) identityExtension	identifierExtension
JOS toimijalla on Tullin antama jatko-osa, niin tämä tieto = 'R'. MUUTEN tieto ei ole käytössä.						
YHTEYSTIEDOT 1X		R				
Yhteyshenkilön nimi		R	an..35	[Declaration] Representa- tivePerson	(Party.Contact) name	lineType
Yhteyshenkilön puhelinnu- mero		R	an..35	[Declaration] Representa- tivePerson	(Party.Communication) telephone	lineType
Yhteyshenkilön sähköposti		O	an..100	[Declaration] Representa- tivePerson	(Party.Communication) email	emailType

Taso 1	RDO	Muoto	Polku	(Yleinen tyyppi) tagi	tyyppi
OTSIKKO [MANIFESTI] 1X	R				
Ilmoituksen viitenumero (LRN)	R	an..22	[Declaration] Document	reference	lineType
Tapahtumatunnus	R	an17	Declaration	customsReference	identifier
IE 547 Poistumisen esittämislmoituksen tapahtumatunnus					
Tietojenvaihdon kieli saavuttaessa	D	a2	Declaration	language	languageCode
Koodiluettelo 0036					
Attribuuttia käytetään peruskielenä seuraavissa yhteydenotoissa toimijan ja Tullin järjestelmän välillä. Jos toimija ei käytä tätä attribuuttia, käyttää Tullin järjestelmä oletuskieltä.					
(TODELLINEN POISTUMIS-) TOIMIPAIKKA 1X	R				
Viitenumero	R	an8	[Declaration] ExitCustomsOffice	(CustomsOffice.Location) code	identifier
Tieto tulee ilmoittaa versaaaleja käyttäen.					
POISTUMINEN 1X	R				
Poistumisen päivä ja aika	R	dateTime	[Declaration] BorderTransportMeans	exit	dateTime
(POISTUMISEN KULJETUSLIIKE) TOIMIJA 1X	R				
Nimi	O	an..35	[Declaration] Carrier	(Party) name1	lineType
Nimen jatko-osa	O	an..35	[Declaration] Carrier	(Party) name2	lineType
Katuosoite	O	an..35	[Declaration] Carrier	(Party.Address) line	lineType
Postinumero	O	an..9	[Declaration] Carrier	(Party.Address) postCode	postalCode
Postitoimipaikka	O	an..35	[Declaration] Carrier	(Party.Address) city	lineType
Maa	O	a2	[Declaration] Carrier	(Party.Address) country	countryCode
Koodiluettelo 0058					
Tieto tulee ilmoittaa versaaaleja käyttäen.					
Tunniste	R	an..17	[Declaration] Carrier	(Party) identity	identifier
Suomalainen EORI-tunniste koostuu kaksimerkkisestä maakoodista ja Y-tunnuksesta. Esim. FI1234567-1.					
Tunnisteen jatko-osa	D	an5	[Declaration] Carrier	(Party) identityExtension	identifierExtension
JOS toimijalla on Tullin antama jatko-osa, niin tämä tieto = 'R'. MUUTEN tieto ei ole käytössä.					
(EDUSTAJA) TOIMIJA 1X	D				
JOS kuljetusliike käyttää edustajaa, niin tämä tieto = R. MUUTEN se ei ole käytössä.					
Nimi	O	an..35	[Declaration] Agent	(Party) name1	lineType
Nimen jatko-osa	O	an..35	[Declaration] Agent	(Party) name2	lineType
Katuosoite	O	an..35	[Declaration] Agent	(Party.Address) line	lineType
Postinumero	O	an..9	[Declaration] Agent	(Party.Address) postCode	postalCode
Postitoimipaikka	O	an..35	[Declaration] Agent	(Party.Address) city	lineType
Maa	O	a2	[Declaration] Agent	(Party.Address) country	countryCode
Koodiluettelo 0058					
Tieto tulee ilmoittaa versaaaleja käyttäen.					
Tunniste	R	an..17	[Declaration] Agent	(Party) identity	identifier
Suomalainen EORI-tunniste koostuu kaksimerkkisestä maakoodista ja Y-tunnuksesta. Esim. FI1234567-1.					
Tunnisteen jatko-osa	D	an5	[Declaration] Agent	(Party) identityExtension	identifierExtension
JOS toimijalla on Tullin antama jatko-osa, niin tämä tieto = 'R'. MUUTEN tieto ei ole käytössä.					
YHTEYSTIEDOT 1X	R				
Yhteys henkilön nimi	R	an..35	[Declaration] RepresentativePerson	(Party.Contact) name	lineType
Yhteys henkilön puhelinnumero	R	an..35	[Declaration] RepresentativePerson	(Party.Communication) telephone	lineType
Yhteys henkilön sähköposti	O	an..100	[Declaration] RepresentativePerson	(Party.Communication) email	emailType

Taso 1	Taso 2	RDO	Muoto	Polku	(Yleinen tyyppi) tagi	tyyppi
OTSIKKO [YLEISILMOITUS] 1X		R				
Viitenumero MRN		R	an18	Declaration	MRN	mrn
Tietojenvaihdon kieli saavuttaessa		D	a2	Declaration	language	languageCode
Koodiluettelo 0036						
Attribuuttia käytetään peruskielenä seuraavissa yhteydenotoissa toimijan ja Tullin järjestelmän välillä. Jos toimija ei käytä tätä attribuuttia, käyttää Tullin järjestelmä oletuskieltä.						
Tavaraerien kokonaismäärä		R	n..5	Declaration	goodsItem	quantity
Pakkausten kokonaismäärä		O	n..7	[Declaration] Declaration-Packaging	(Packaging) packages	quantity
R105: Pakkausten kokonaismäärä on "Pakkausten lukumäärä" + "Kappalemäärä" + arvo "1" jokaisesta irtotavarasta.						
Kokonaisbruttopaino		D	n..11,3	Declaration	totalGrossMass	measure
C581: JOS attribuutti 'TAVARAERÄ.Bruttopaino' on ilmoitettu NIIN tämä attribuutti on = 'R' MUUTEN tämä attribuutti on = 'O'						
TR0021: Kentän arvon on oltava suurempi kuin nolla (0).						
Sijaintipaikan tyyppi		R	a1	[Declaration] ExitLocation	(Location) qualifier	locationQualifier Code
Koodiluettelo 0114						
Tullitoimipaikka (Tavaran sijaintipaikka)		D	an..17	[Declaration] ExitLocation	(Location) code	identifier
JOS Sijaintipaikan tyyppi on 'Z', NIIN ilmoitetaan toimipaikan koodi. JOS Sijaintipaikan tyyppi = 'L', 'P' tai 'O', NIIN tämä tietoelementti ei ole käytössä.						
Tavaran sijaintipaikka		D	an..17	[Declaration] ExitLocation	(Location) name	text
JOS Sijaintipaikan tyyppi = 'L', 'P' tai 'O', NIIN ilmoitetaan sijaintipaikan nimi. JOS Sijaintipaikan tyyppi = 'Z', NIIN tämä tietoelementti ei ole käytössä.						
Ilmoituksen päivä-määrä ja aika		R	date-Time	Declaration	(Document) issue	dateTime
Ilmoituksen laatimis-paikka		R	an..35	Declaration	(Document) issueLocation	lineType
Erityisolohdekoodi		O	a1	[GoodsShipment. Consignment] Additional Information	circumstance	circumstanceCode
Koodiluettelo 0402						
'Erityisolohdekoodi' arvolla 'E' (AEO) voidaan ilmoittaa vain jos poistumisen yleisilmoituksella mainituilla 'Poistumisen yleisilmoituksen jättäjällä', kaikilla 'Lähetäjillä' ja 'Edustajalla' / vienti-ilmoituksen 'Tavaranhaltijalla' ja kaikilla viejillä on voimassa oleva AEO-todistus joka on tyyppiään 'AEOF' tai 'AEOS'.						
Tieto tulee ilmoittaa versaaaleja käyttäen.						
Rahdin maksutapa		O	a1	[GoodsShipment. Consignment] FreightPayment	method	freightPayment MethodCode
Koodiluettelo 0327						
Tieto tulee ilmoittaa versaaaleja käyttäen.						
Yhtenäisviite		D	an..70	[GoodsShipment. Consignment] UCR	traderReference	textType
C567: JOS attribuutti 'Erityisolohdekoodi' = 'A' NIIN attribuutti 'Yhtenäisviite (kenttä 7)', 'Yhtenäisviite (ex kenttä 7)' ja tietoryhmä 'LIITEASIAKIRJAT' = 'O' MUUTEN JOS attribuutti 'Yhtenäisviite (kenttä 7)' ja 'Yhtenäisviite (ex kenttä 7)' ei ole käytössä, NIIN ainakin yhdessä 'LIITEASIAKIRJAT.Asiakirjan koodi' -attribuutissa on oltava ilmoitettuna kuljetusasiakirja MUUTEN tietoryhmä 'LIITEASIAKIRJAT' = 'O'						
R876: Jos sama yhtenäisviite ilmoitetaan kaikille tavaraerille, käytetään attribuuttia 'Yhtenäisviite' (kenttä 7) OTSIKKO-tasolla. Attribuuttia 'Yhtenäisviite' (ex kenttä 7) TAVARAERÄ-tasolla ei voida käyttää.						
(LÄHETTÄJÄ) TOIMIJA 1X		O				
R010: Kun sama Lähetäjä ilmoitetaan kaikille tavaraerille, käytetään tietoryhmää 'TOIMIJA Lähetäjä (kenttä 2)' OTSIKKO-tasolla. Tietoryhmää 'TOIMIJA Lähetäjä (kenttä 2)' TAVARAERÄ-tasolla ei voida käyttää.						
R804: Tietoryhmä 'TOIMIJA Lähetäjä' on ilmoitettava, mikäli se eroaa tietoryhmästä 'HENKILÖ Yleisilmoituksen jättäjä'.						
Nimi		D	an..35	[GoodsShipment. Consignment] Consignor	(Party) name1	lineType
C501: JOS attribuutti 'Tunniste' on ilmoitettu tietoryhmässä NIIN tätä attribuuttia ei voi ilmoittaa MUUTEN tämä attribuutti = 'R'						
Nimen jatko-osa		O	an..35	[GoodsShipment. Consignment] Consignor	(Party) name2	lineType
Katuosoite		D	an..35	[GoodsShipment. Consignment] Consignor	(Party.Address) line	lineType
C501: JOS attribuutti 'Tunniste' on ilmoitettu tietoryhmässä NIIN tätä attribuuttia ei voi ilmoittaa MUUTEN tämä attribuutti = 'R'						
Postinumero		D	an..9	[GoodsShipment. Consignment] Consignor	(Party.Address) post-Code	postalCode
C501: JOS attribuutti 'Tunniste' on ilmoitettu tietoryhmässä NIIN tätä attribuuttia ei voi ilmoittaa MUUTEN tämä attribuutti = 'R'						

Taso 1	Taso 2	RDO	Muoto	Polku	(Yleinen tyyppi) tagi	tyyppi
Postitoimipaikka		D	an..9	[GoodsShipment. Consignment] Consignor	(Party.Address) city	lineType
C501: JOS attribuutti 'Tunniste' on ilmoitettu tietoryhmässä NIIN tätä attribuuttia ei voi ilmoittaa MUUTEN tämä attribuutti = 'R'						
Maa		D	an..35	[GoodsShipment. Consignment] Consignor	(Party.Address) country	countryCode
Koodiluettelo 0058						
C501: JOS attribuutti 'Tunniste' on ilmoitettu tietoryhmässä NIIN tätä attribuuttia ei voi ilmoittaa MUUTEN tämä attribuutti = 'R'						
Tieto tulee ilmoittaa versaaaleja käyttäen.						
Tunniste		D	an..17	[GoodsShipment. Consignment] Consignor	(Party) identity	identifier
C562: JOS 'Erityisolohdekoodi' on 'E' NIIN attribuutti = 'R' MUUTEN attribuutti = 'O'						
R840: Jos toimijalla on voimassaoleva EORI-tunniste (EORI-TIN) tai kolmannen maan yksilöllinen tunniste joka on saatettu Unionin tietoon kyseisen kolmannen maan toimesta (TCUIN), niin joko EORI-TIN tai TCUIN tulee ilmoittaa. Muuta tunnistetta kuin EORI-TIN tai TCUIN ei tule käyttää. Suomalainen EORI-tunniste koostuu kaksimerkkisestä maakoodista ja Y-tunnuksesta. Esim. FI1234567-1.						
Tunnisteen jatko-osa		D	an5	[GoodsShipment. Consignment] Consignor	(Party) identityExtension	identifierExtension
JOS toimijalla on Tullin antama jatko-osa, niin tämä tieto = 'R'. MUUTEN tieto ei ole käytössä.						
(VASTAANOTTAJA) TOIMIJA 1X		O				
R011: Kun sama Vastaanottaja ilmoitetaan kaikille tavaraerille, käytetään tietoryhmää 'TOIMIJA Vastaanottaja (kenttä 8)' OTSIKKO-tasolla. Tietoryhmää 'TOIMIJA Vastaanottaja (kenttä 8)' TAVARAERÄ-tasolla ei voida käyttää.						
Nimi		R	an..35	[GoodsShipment. Consignment] Consignee	(Party) name1	lineType
Nimen jatko-osa		O	an..35	[GoodsShipment. Consignment] Consignee	(Party) name2	lineType
Katuosoite		R	an..35	[GoodsShipment. Consignment] Consignee	(Party.Address) line	lineType
Postinumero		D	an..9	[GoodsShipment. Consignment] Consignee	(Party.Address) post- Code	postalCode
Postitoimipaikka		R	an..35	[GoodsShipment. Consignment] Consignee	(Party.Address) city	lineType
Maa		R	a2	[GoodsShipment. Consignment] Consignee	(Party.Address) country	countryCode
Koodiluettelo 0058						
Tieto tulee ilmoittaa versaaaleja käyttäen.						
Tunniste		O	an..17	[GoodsShipment. Consignment] Consignee	(Party) identity	identifier
R840: Jos toimijalla on voimassaoleva EORI-tunniste (EORI-TIN) tai kolmannen maan yksilöllinen tunniste joka on saatettu Unionin tietoon kyseisen kolmannen maan toimesta (TCUIN), niin joko EORI-TIN tai TCUIN tulee ilmoittaa. Muuta tunnistetta kuin EORI-TIN tai TCUIN ei tule käyttää. Suomalainen EORI-tunniste koostuu kaksimerkkisestä maakoodista ja Y-tunnuksesta. Esim. FI1234567-1.						
Tunnisteen jatko-osa		D	an5	[GoodsShipment. Consignment] Consignee	(Party) identityExtension	identifierExtension
JOS toimijalla on Tullin antama jatko-osa, niin tämä tieto = 'R'. MUUTEN tieto ei ole käytössä.						
(POISTUMIS-) TOI- MIPAikka 1X		R				
R853: Korjauspyyntö tulee lähettää siihen jäsenmaahan jossa Poistumistoimipaikka (Ilmoitettu Poistumisen yleisilmoituksen ensimmäisellä versiolla) sijaitsee.						
Viitenumero		R	an8	[Declaration] ExitCustom- sOffice	(CustomsOffice.Loca- tion) code	identifier
Tieto tulee ilmoittaa versaaaleja käyttäen.						
TAVARAERÄ 999X		R				
Tavaraerän järjestys- numero		R	n..5	[GoodsShipment.Consign- ment] ConsignmentItem	sequence	numeric
R007: 'Tavaraerän järjestysnumero' (kenttä 32) on yksilöllinen läpi ilmoituksen. Tavaraerät tulee numeroida nousevasti, alkaen yhdestä '1' ja kasvaen arvolla '1' jokaiselta seuraavalta tavaraerältä.						
Tavaran kuvaus		O	an..280	[GoodsShipment.Consign- ment. ConsignmentItem] Com- modity	cargoDescription	text
Ilmoitetaan tavaran kuvaus, jolla tarkoitetaan tavanomaisista kauppanimitystä. Tämä nimitys on ilmaistava riittävän täsmällisesti, jotta tavarat voidaan tunnistaa ja luokitella. Yleisiä termejä (kuten. "yhdistettyä", "yleistä lastia" tai "osia") ei voida hyväksyä. Komissio ylläpitää luetteloa tällaisista yleisistä termeistä osoitteessa: http://ec.europa.eu/taxation_customs/resources/documents/customs/policy_issues/customs_security/acceptable_goods_description_guidelines_fi.pdf						
Bruttopaino		D	n..11,3	[GoodsShipment.Consign- ment. ConsignmentItem] Goods- Measure	grossMass	measure

Taso 1	Taso 2	RDO	Muoto	Polku	(Yleinen tyyppi) tagi	tyyppi
C580: JOS attribuutti 'Erityisolosuuhdekoodi' = 'E' NIIN tämä attribuutti on = 'O' MUUTEN tämä attribuutti on = 'R'						
Rahdin maksutapa		D	a1	[GoodsShipment.Consignment.ConsignmentItem] FreightPayment	method	freightPayment MethodCode
Koodiluettelo 0327						
C576: JOS attribuutti 'VIENTITAPAHTUMA / TUONTITAPAHTUMA / PASSITUSTAPAHTUMA.Rahdin maksutapa' on käytössä NIIN tätä attribuuttia ei voida käyttää MUUTEN tämä attribuutti = 'O'						
TR9120: Jos käytössä, tämä tietoelementti tulee täyttää TAVARAERÄ-tasolla vain jos sillä on useita arvoja. Jos on vain yksi arvo, tieto on täytettävä OTSIKKO-tasolle.						
Tieto tulee ilmoittaa versaaaleja käyttäen.						
Yhtenäisviite		D	an..70	[GoodsShipment.Consignment.ConsignmentItem] UCR	traderReference	textType
C567: JOS attribuutti 'Erityisolosuuhdekoodi' = 'A' NIIN attribuutti 'Yhtenäisviite (kenttä 7)', 'Yhtenäisviite (ex kenttä 7)' ja tietoryhmä 'LIITEASIAKIRJAT' = 'O' MUUTEN JOS attribuutti 'Yhtenäisviite (kenttä 7)' ja 'Yhtenäisviite (ex kenttä 7)' ei ole käytössä, NIIN ainakin yhdessä 'LIITEASIKIRJAT.Asiakirjan koodi' –attribuutissa on oltava ilmoitettuna kuljetusasiakirja MUUTEN tietoryhmä 'LIITEASIAKIRJAT' = 'O'						
R876: Jos sama yhtenäisviite ilmoitetaan kaikille tavaraerille, käytetään attribuuttia 'Yhtenäisviite' (kenttä 7) OTSIKKO-tasolla. Attribuuttia 'Yhtenäisviite' (ex kenttä 7) TAVARAERÄ-tasolla ei voida käyttää.						
YK:n vaarallisten aineiden koodi		O	n4	[GoodsShipment.Consignment.ConsignmentItem] Commodity	UNDG	dangerousGoods Code
Ei koodiluetteloa saatavilla						
LIITEASIAKIRJAT 99X		D				
C567: JOS attribuutti 'Erityisolosuuhdekoodi' = 'A' NIIN attribuutti 'Yhtenäisviite (kenttä 7)', 'Yhtenäisviite (ex kenttä 7)' ja tietoryhmä 'LIITEASIAKIRJAT' = 'O' MUUTEN JOS attribuutti 'Yhtenäisviite (kenttä 7)' ja 'Yhtenäisviite (ex kenttä 7)' ei ole käytössä, NIIN ainakin yhdessä 'LIITEASIKIRJAT.Asiakirjan koodi' –attribuutissa on oltava ilmoitettuna kuljetusasiakirja MUUTEN tietoryhmä 'LIITEASIAKIRJAT' = 'O'						
Käytettävät kuljetusasiakirjat ovat: N235, N271, N703, N704, N705, N710, N714, N720, N722, N730, N740, N741, N750, N760, N785, N787, N952, N955.						
Jos ilmoitusta käytetään poistumisen yleisilmoituksena väliaikaisen varastoinnin päättämistä varten, niin tätä osoittava koodi '2YVP' tulee ilmoittaa jokaisella tavaraerällä. Koodin arvoksi tulee laittaa kuluva päivä (PP.KK.VVVV).						
Asiakirjan koodi	R	an..4		[GoodsShipment.Consignment.ConsignmentItem] AdditionalDocument	(Document) type	documentType Code
Koodiluettelo 0006						
Asiakirjan numero	R	an..35		[GoodsShipment.Consignment.ConsignmentItem] AdditionalDocument	(Document) reference	lineType
EDELTVÄT ASIAKIRJAT 99X		R				
Saapumisen yleisilmoituksen tai yleisilmoituksen (AREX) MRN ja MRN erä, passituksen (NCTS) MRN, uuden tulliselvitysjärjestelmän (UTU) saapumisen yleisilmoituksen tai väliaikaisen varastoinnin MRN, kuljetusasiakirjan numero ja tavaraerän järjestysnumero tai muu asiakirja koodiluettelosta 0006 tulee ilmoittaa.						
Asiakirjan koodi	R	an..4		[GoodsShipment.Consignment.ConsignmentItem] PreviousCustomsDocument	(Document) type	documentTypeCode
Koodiluettelo 0006						
Jos poistumisen yleisilmoitusta edeltää sähköinen passitus (1701), sähköinen saapumisen yleisilmoitus tai sähköinen yleisilmoitus (1702 [AREX]), sähköinen saapumisen yleisilmoitus (1703 [UTU]) tai sähköinen väliaikaisen varastoinnin ilmoitus (1704 [UTU]), jolle Tulli on antanut MRN:n, on vastaava asiakirjakoodi (1701, 1702, 1703 tai 1704) esitettävä aina edeltävän asiakirjan koodina.						
Jos poistumisen yleisilmoitusta ei edellä mikään edellisistä ilmoituksista, on ilmoitettava jokin muu edeltävän asiakirjan koodi koodiluettelosta 0006.						
Asiakirjan numero	R	an..35		[GoodsShipment.Consignment.ConsignmentItem] PreviousCustomsDocument	(Document) reference	lineType
Jos poistumisen yleisilmoitusta edeltää sähköinen passitus, sähköinen saapumisen yleisilmoitus, sähköinen yleisilmoitus tai väliaikaisen varastoinnin ilmoitus, jolle Tulli on antanut MRN:n, ilmoitetaan vastaavan ilmoituksen MRN. Muussa tapauksessa ilmoitetaan kyseisen edeltävän asiakirjan numero.						

Taso 1	Taso 2	RDO	Muoto	Polku	(Yleinen tyyppi) tagi	tyyppi
	Kuljetusasiakirjan numero	D	an..70	[GoodsShipment.Consignment.ConsignmentItem] PreviousCustom Document	(Document) transport-ContractDocument	textType
Jos poistumisen yleisilmoitusta edeltää uuden tulliselvitysjärjestelmän (UTU) saapumisen yleisilmoitus (koodi 1703) tai väliaikaisen varastoinnin ilmoitus (1704) , ilmoitetaan kuljetusasiakirjan numero. MUUTEN tietoa ei ilmoiteta.						
	Tavaraerän järjestysnumero	D	n..4	[GoodsShipment.Consignment.ConsignmentItem] PreviousCustomsDocument	(Document) sequence	numeric
Jos poistumisen yleisilmoitusta edeltää sähköinen saapumisen yleisilmoitus, yleisilmoitus tai väliaikaisen varastoinnin ilmoitus (koodi 1702, 1703 tai 1704), ilmoitetaan vastaavan MRN-erän järjestysnumero. MUUTEN tietoa ei ilmoiteta.						
(LÄHETTÄJÄ) TOIMIJA 1X		O				
R010: Kun sama Lähetäjä ilmoitetaan kaikille tavaraerille, käytetään tietoryhmää 'TOIMIJA Lähetäjä (kenttä 2)' OTSIKKO-tasolla. Tietoryhmää 'TOIMIJA Lähetäjä (kenttä 2)' TAVARAERÄ-tasolla ei voida käyttää.						
	Nimi	D	an..35	[GoodsShipment.Consignment.ConsignmentItem] Consignor	(Party) name1	lineType
C501: JOS attribuutti 'Tunniste' on ilmoitettu tietoryhmässä NIIN tätä attribuuttia ei voi ilmoittaa MUUTEN tämä attribuutti = 'R'						
	Nimen jatko-osa	O	an..35	[GoodsShipment.Consignment.ConsignmentItem] Consignor	(Party) name2	lineType
	Katuosoite	D	an..35	[GoodsShipment.Consignment.ConsignmentItem] Consignor	(Party.Address) line	lineType
C501: JOS attribuutti 'Tunniste' on ilmoitettu tietoryhmässä NIIN tätä attribuuttia ei voi ilmoittaa MUUTEN tämä attribuutti = 'R'						
	Postinumero	D	an..9	[GoodsShipment.Consignment.ConsignmentItem] Consignor	(Party.Address) post-Code	postalCode
C501: JOS attribuutti 'Tunniste' on ilmoitettu tietoryhmässä NIIN tätä attribuuttia ei voi ilmoittaa MUUTEN tämä attribuutti = 'R'						
	Postitoimipaikka	D	an..9	[GoodsShipment.Consignment.ConsignmentItem] Consignor	(Party.Address) city	lineType
C501: JOS attribuutti 'Tunniste' on ilmoitettu tietoryhmässä NIIN tätä attribuuttia ei voi ilmoittaa MUUTEN tämä attribuutti = 'R'						
	Maa	D	a2	[GoodsShipment.Consignment.ConsignmentItem] Consignor	(Party.Address) country	countryCode
Koodiluettelo 0058						
C501: JOS attribuutti 'Tunniste' on ilmoitettu tietoryhmässä NIIN tätä attribuuttia ei voi ilmoittaa MUUTEN tämä attribuutti = 'R'						
Tieto tulee ilmoittaa versaaleja käyttäen.						
	Tunniste	D	an..17	[GoodsShipment.Consignment.ConsignmentItem] Consignor	(Party) identity	identifier
C562: JOS 'Erityisolosuhtekoodi' on 'E' NIIN attribuutti = 'R' MUUTEN attribuutti = 'O'						
R840: Jos toimijalla on voimassaoleva EORI-tunniste (EORI-TIN) tai kolmannen maan yksilöllinen tunniste joka on saatettu Unionin tietoon kyseisen kolmannen maan toimesta (TCUIN), niin joko EORI-TIN tai TCUIN tulee ilmoittaa. Muuta tunnistetta kuin EORI-TIN tai TCUIN ei tule käyttää.						
Suomalainen EORI-tunniste koostuu kaksimerkkisestä maakoodista ja Y-tunnuksesta. Esim. FI1234567-1.						
	Tunnisteen jatko-osa	D	an5	[GoodsShipment.Consignment.ConsignmentItem] Consignor	(Party) identityExtension	identifierExtension
JOS toimijalla on Tullin antama jatko-osa, niin tämä tieto = 'R'. MUUTEN tieto ei ole käytössä.						
(KOODI) TAVARA-RAN 1X		D				

Taso 1	Taso 2	RDO	Muoto	Polku	(Yleinen tyyppi) tagi	tyyppi
	Yhdistetty nimik- keistö	R	an..10	[GoodsShipment.Consign- ment. ConsignementItem] Com- modity	tariffClassification	identifier
C585: JOS attribuutti 'TAVARAERA.Tekstimuotoinen kuvaus' on ilmoitettu NIIN tämä tietoryhmä on = 'O' MUUTEN tämä tietoryhmä on = 'R'						
R881: Jos attribuutti on käytössä, sen vähimmäispituus on 4 merkkiä.						
	(VASTAANOT- TAJA) TOIMIJA 1X	O				
R011: Kun sama Vastaanottaja ilmoitetaan kaikille tavaraerille, käytetään tietoryhmää 'TOIMIJA Vastaanottaja (kenttä 8)' OTSIKKO-tasolla. Tietoryhmää 'TOIMIJA Vastaanottaja (kenttä 8)' TAVARAERA-tasolla ei voida käyt- tää.						
	Nimi	R	an..35	[GoodsShipment.Consign- ment. ConsignementItem] Con- signee	(Party) name1	lineType
	Nimen jatko-osa	O	an..35	[GoodsShipment.Consign- ment. ConsignementItem] Con- signee	(Party) name2	lineType
	Katuosoite	R	an..35	[GoodsShipment.Consign- ment. ConsignementItem] Con- signee	(Party.Address) line	lineType
	Postinumero	D	an..9	[GoodsShipment.Consign- ment. ConsignementItem] Con- signee	(Party.Address) post- Code	postalCode
	Postitoimipaikka	R	an..35	[GoodsShipment.Consign- ment. ConsignementItem] Con- signee	(Party.Address) city	lineType
	Maa	R	a2	[GoodsShipment.Consign- ment. ConsignementItem] Con- signee	(Party.Address) country	countryCode
Koodiluettelo 0058						
Tieto tulee ilmoittaa versaaaleja käyttäen.						
	Tunniste	O	an..17	[GoodsShipment.Consign- ment. ConsignementItem] Con- signee	(Party) identity	identifier
R840: Jos toimijalla on voimassaoleva EORI-tunniste (EORI-TIN) tai kolmannen maan yksilöllinen tunniste joka on saatettu Unionin tietoon kyseisen kolmannen maan toimesta (TCUIN), niin joko EORI-TIN tai TCUIN tulee ilmoittaa. Muuta tunnistetta kuin EORI-TIN tai TCUIN ei tule käyttää. Suomalainen EORI-tunniste koostuu kaksimerkkisestä maakoodista ja Y-tunnuksesta. Esim. FI1234567-1.						
	Tunnisteen jatko- osa	D	an5	[GoodsShipment.Consign- ment. ConsignementItem] Con- signee	(Party) identityExten- sion	identifierExtension
JOS toimijalla on Tullin antama jatko-osa, niin tämä tieto = 'R'. MUUTEN tieto ei ole käytössä.						
	KONTIT 99X	D				
JOS tavarat poistuvat konteissa, tulee konttien tunnuksset ilmoittaa.						
	Kontin tunnus	R	an..17	[GoodsShipment.Consign- ment. ConsignementItem. TransportEquipment] EquipmentIdentification	identification	identifier
	PAKKAUKSET 99X	D				
C577: JOS attribuutti 'Erityisolosuhekoodi' = 'A' NIIN tämä tietoryhmä tai attribuutti = 'O' MUUTEN tämä tietoryhmä tai attribuutti = 'R'						
	Pakkausten merkit ja numerot (pitkä)	D	an..140	[GoodsShipment.Consign- ment. ConsignementItem] Con- signementItemPackaging	(Packaging) markNumber	packageMarks
	Pakkauslaji	R	an..3	[GoodsShipment.Consign- ment. ConsignementItem] Con- signementItemPackaging	(Packaging) type	packageType Code
Koodiluettelo 0075						
Tieto tulee ilmoittaa versaaaleja käyttäen.						
	Pakkausten lukumäärä	D	n..5	[GoodsShipment.Consign- ment. ConsignementItem] Con- signementItemPackaging	(Packaging) packages	quantity

Taso 1	Taso 2	RDO	Muoto	Polku	(Yleinen tyyppi) tagi	tyyppi
	C061: JOS 'Pakkauslaji' (kenttä 31) ilmaisee irtotavaraa (UNECE rec 21 : 'VQ', 'VG', 'VL', 'VY', 'VR', 'VS' tai 'VO') NIIN 'Pakkausten lukumäärä' (kenttä 31) ei voida ilmoittaa 'Kappalemäärä' (kenttä 31) ei voida ilmoittaa MUUTEN JOS 'Pakkauslaji' (kenttä 31) ilmaisee pakkaamatonta (UNECE rec 21: = 'NE', 'NF' tai 'NG') NIIN 'Pakkausten lukumäärä' ei voida ilmoittaa 'Kappalemäärä' (kenttä 31) = 'R' MUUTEN 'Pakkausten lukumäärä' (kenttä 31) = 'R' 'Kappalemäärä' (kenttä 31) ei voida ilmoittaa R021: Nollaa (0) on tässä kentässä pidettävä oikeellisena arvona. TRO022: Jos SANOMA.TAVARAERÄ.PAKKAUKSET.Pakkausten lukumäärä on '0', on oltava ainakin yksi TAVARA-ERÄ jolla on samat 'Pakkausten merkit ja numerot' ja 'Pakkausten lukumäärä' suurempi kuin '0'.					
	Kappalemäärä	D	n..5	[GoodsShipment.Consignment.ConsignmentItem] ConsignmentItemPackaging	(Packaging) pieces	quantity
	C061: JOS 'Pakkauslaji' (kenttä 31) ilmaisee irtotavaraa (UNECE rec 21 : 'VQ', 'VG', 'VL', 'VY', 'VR', 'VS' tai 'VO') NIIN 'Pakkausten lukumäärä' (kenttä 31) ei voida ilmoittaa 'Kappalemäärä' (kenttä 31) ei voida ilmoittaa MUUTEN JOS 'Pakkauslaji' (kenttä 31) ilmaisee pakkaamatonta (UNECE rec 21: = 'NE', 'NF' tai 'NG') NIIN 'Pakkausten lukumäärä' ei voida ilmoittaa 'Kappalemäärä' (kenttä 31) = 'R' MUUTEN 'Pakkausten lukumäärä' (kenttä 31) = 'R' 'Kappalemäärä' (kenttä 31) ei voida ilmoittaa					
KULKUREITTI 99X	D					
C570: JOS attribuutti 'Erityisolosuhtekoodi' = 'A' NIIN tämän attribuutin on esiinnyttävä vähintään kerran (vähintään 1 arvo) MUUTEN tämän attribuutin on esiinnyttävä vähintään kaksi kertaa (vähintään 2 arvoa)						
R879: Poistuminen: Lopullinen määrämaa on aina ilmoitettava. Jos Erityisolosuhtekoodi ei ole 'A', lisäksi on ilmoitettava ainakin alkuperäinen lähtömaa. Saapuminen: Alkuperäinen lähtömaa on aina ilmoitettava. Jos Erityisolosuhtekoodi ei ole 'A', lisäksi on ilmoitettava ainakin lopullinen määrämaa.						
Reittimaan koodi	R	a2	[GoodsShipment] Consignment	routingCountry	countryCode	
Koodiluettelo 0058 Ilmoitetaan kronologisessa järjestyksessä niiden maiden koodit, joiden kautta tavarat kulkevat alkuperäisen lähetysmaan ja lopullisen määrämaan välillä. Näihin sisällytetään myös alkuperäinen lähetysmaa ja lopullinen määrämaa. Tieto ilmoitetaan sen mukaan mitä on tiedossa. Kuriirilähteykset — postilähteykset: vain tavaroiden lopullinen määrämaa ilmoitetaan. Tieto tulee ilmoittaa verssaaleja käyttäen.						
(EDUSTAJA) TOIMIJA 1X	O					
'Yleisilmoituksen jättäjä' voi käyttää tietoryhmää 'TOIMIJA Edustaja' vain valtuuttaakseen Edustajan lähettämään nimissään Saapumisen yleisilmoituksen kyseessä olevaan Ensimmäiseen saapumistoimipaikkaan. Jos ennaltaehkäiseviin/estäviin toimiin ryhdytään (IE351) tai jos toimijalle ilmoitetaan tarkastuksesta ennen saapumista saapumiskohtaan (IE351), tässä mainittu toimija vastaanottaa 'Ennakkoilmoituksen toimenpiteistä' (IE351). Tietoryhmää 'TOIMIJA Edustaja' voidaan käyttää 'TOIMIJA Poistumisen yleisilmoituksen jättäjä' toimesta valtuuttamaan Edustaja jättämään tai korjaamaan Poistumisen yleisilmoitusta puolestaan kyseisessä Poistumistoimipaikassa.						
Nimi	O	an..35	[Declaration] Agent	(Party) name1	lineType	
Nimen jatko-osa	O	an..35	[Declaration] Agent	(Party) name2	lineType	
Katuosoite	O	an..35	[Declaration] Agent	(Party.Address) line	lineType	
Postinumero	O	an..9	[Declaration] Agent	(Party.Address) post-Code	postalCode	
Postitoimipaikka	O	an..35	[Declaration] Agent	(Party.Address) city	lineType	
Maa	O	a2	[Declaration] Agent	(Party.Address) country	countryCode	
Koodiluettelo 0058 Tieto tulee ilmoittaa verssaaleja käyttäen.						
Tunniste	R	an..17	[Declaration] Agent	(Party) identity	identifier	
R837: EORI-tunniste tulee ilmoittaa. Suomalainen EORI-tunniste koostuu kaksimerkkisestä maakoodista ja Y-tunnuksesta. Esim. FI1234567-1.						
Tunnisteen jatko-osa	D	an5	[Declaration] Agent	(Party) identityExtension	identifierExtension	
JOS toimijalla on Tullin antama jatko-osa, niin tämä tieto = 'R'. MUUTEN tieto ei ole käytössä.						
(YLEISILMOITUKSEN JÄTTÄJÄ) TOIMIJA 1X	R					
Toimija joka tuo tavarat, tai kenen vastuulla tavaroiden kuljetus Unionin tullialueelle on tai toimija joka toimii edellä mainitun toimijan nimiin tai kuka tahansa joka kykenee esittämään tai esityttämään kyseiset tavarat toimivaltaiselle tulliviranomaiselle tai sellaisen toimijan edustaja.						
Nimi	O	an..35	[Declaration.BorderTransportMeans] Master	(Party) name1	lineType	
Nimen jatko-osa	O	an..35	[Declaration.BorderTransportMeans] Master	(Party) name2	lineType	

Taso 1	Taso 2	RDO	Muoto	Polku	(Yleinen tyyppi) tagi	tyyppi
Katuosoite		O	an..35	[Declaration. BorderTransportMeans] Master	(Party.Address) line	lineType
Postinumero		O	an..9	[Declaration. BorderTransportMeans] Master	(Party.Address) post- Code	postalCode
Postitoimipaikka		O	an..35	[Declaration. BorderTransportMeans] Master	(Party.Address) city	lineType
Maa		O	a2	[Declaration. BorderTransportMeans] Master	(Party.Address) coun- try	countryCode
Koodiluettelo 0058						
Tieto tulee ilmoittaa versaaaleja käyttäen.						
Tunniste		R	an..17	[Declaration. BorderTransportMeans] Master	(Party.Address) iden- tity	identifier
R837: EORI-tunniste tulee ilmoittaa.						
Suomalainen EORI-tunniste koostuu kaksimerkkisestä maakoodista ja Y-tunnuksesta. Esim. FI1234567-1.						
Tunnisteen jatko-osa		D	an5	[Declaration. BorderTransportMeans] Master	(Party) identityExten- sion	identifierExtension
JOS toimijalla on Tullin antama jatko-osa, niin tämä tieto = 'R'. MUUTEN tieto ei ole käytössä.						
SINETTIEN NUME- ROT 9999X		O				
Kuljetusvälineistöön kiinnitettyjen sinettien tunnisteet tulee ilmoittaa, jos sinettejä käytetään.						
Sinetin numero		R	an..20	[GoodsShipment.Consign- ment] TransportEquipment	seal	sealIdentifier
YHTEYSTIEDOT 1X		R				
Yhteys henkilön nimi		R	an..35	[Declaration] Representa- tivePerson	(Party.Contact) name	lineType
Yhteys henkilön puhe- linnumero		R	an..35	[Declaration] Representati- vePerson	(Party.Communication) telehpone	lineType
Yhteys henkilön säh- köposti		O	an..100	[Declaration] Representati- vePerson	(Party.Communication) email	emailType

Taso 1	Taso 2	RDO	Muoto	Polku	(Yleinen tyyppi) tagi	tyyppi
OTSIKKO [YLEISILMOITUS] 1X		R				
Ilmoituksen viitenumero (LRN)		R	an..22	[Declaration] Document	reference	lineType
Tietojenvaihdon kieli saavutuksessa		D	a2	Declaration	language	languageCode
Koodiluettelo 0036						
Attribuuttia käytetään peruskielenä seuraavissa yhteydenotoissa toimijan ja Tullin järjestelmän välillä. Jos toimija ei käytä tätä attribuuttia, käyttää Tullin järjestelmä oletuskieltä.						
Tavaraerien kokonaismäärä		R	n..5	Declaration	goodsItem	quantity
Pakkausten kokonaismäärä		O	n..7	[Declaration] Declaration-Packaging	(Packaging) packages	quantity
R105: Pakkausten kokonaismäärä on "Pakkausten lukumäärä" + "Kappalemäärä" + arvo "1" jokaisesta irtotavarasta.						
Niiden yksittäisten pakattujen tavaroiden lukumäärä, joita ei voida erottaa purkamatta ensin pakkauksia, tai kappalemäärä, jos tavararat ovat pakkaamattomia.						
Kokonaisbruttopaino		D	n..11,3	Declaration	totalGrossMass	measure
C581: JOS attribuutti 'TAVARAERÄ.Bruttopaino' on ilmoitettu NIIN tämä attribuutti on = 'R' MUUTEN tämä attribuutti on = 'O'						
TRO021: Kentän arvon on oltava suurempi kuin nolla (0).						
Sijaintipaikan tyyppi		R	a1	[Declaration] ExitLocation	(Location) qualifier	locationQualifierCode
Koodiluettelo 0114						
Tullitoimipaikka (Tavaran sijaintipaikka)		D	an..17	[Declaration] ExitLocation	(Location) code	identifier
JOS Sijaintipaikan tyyppi on 'Z', NIIN ilmoitetaan toimipaikan koodi.						
JOS Sijaintipaikan tyyppi = 'L', 'P' tai 'O', NIIN tämä tietoelementti ei ole käytössä.						
Tavaran sijaintipaikka		D	an..17	[Declaration] ExitLocation	(Location) name	text
JOS Sijaintipaikan tyyppi = 'L', 'P' tai 'O', NIIN ilmoitetaan sijaintipaikan nimi.						
JOS Sijaintipaikan tyyppi = 'Z', NIIN tämä tietoelementti ei ole käytössä.						
Ilmoituksen päivämäärä ja aika		R	date-Time	Declaration	(Document) issue	dateTime
Ilmoituksen laatimispaikka		R	an..35	Declaration	(Document) issueLocation	lineType
Erityisolosuhekoodi		O	a1	[GoodsShipment. Consignment] AdditionalInformation	circumstance	circumstanceCode
Koodiluettelo 0402						
Osoittaa erityisolosuhteen, jonka mukaista etuutta kyseessä oleva toimija haluaa käyttää.						
'Erityisolosuhekoodi' arvolla 'E' (AEO) voidaan ilmoittaa vain jos poistumisen yleisilmoituksella mainituilla 'Poistumisen yleisilmoituksen jättäjällä', kaikilla 'Lähetäjillä' ja 'Edustajalla' / vienti-ilmoituksen 'Tavaranhaltijalla' ja kaikilla viejillä on voimassa oleva AEO-todistus joka on tyypiltään 'AEOF' tai 'AEOS'.						
Tieto tulee ilmoittaa versaaaleja käyttäen.						
Rahdin maksutapa		O	a1	[GoodsShipment. Consignment] FreightPayment	method	freightPaymentMethodCode
Koodiluettelo 0327						
Tieto tulee ilmoittaa versaaaleja käyttäen.						
Yhtenäisviite		D	an..70	[GoodsShipment. Consignment] UCR	traderReference	textType
C567: JOS attribuutti 'Erityisolosuhekoodi' = 'A' NIIN attribuutti 'Yhtenäisviite (kenttä 7)', 'Yhtenäisviite (ex kenttä 7)' ja tietoryhmä 'LIITEASIAKIRJAT' = 'O' MUUTEN JOS attribuutti 'Yhtenäisviite (kenttä 7)' ja 'Yhtenäisviite (ex kenttä 7)' ei ole käytössä, NIIN ainakin yhdessä 'LIITEASIAKIRJAT.Asiakirjan koodi' -attribuutissa on oltava ilmoitettuna kuljetusasiakirja MUUTEN tietoryhmä 'LIITEASIAKIRJAT' = 'O'						
R876: Jos sama yhtenäisviite ilmoitetaan kaikille tavaraerille, käytetään attribuuttia 'Yhtenäisviite' (kenttä 7) OTSIKKO-tasolla. Attribuuttia 'Yhtenäisviite' (ex kenttä 7) TAVARAERÄ-tasolla ei voida käyttää.						
Tavaroille, saapumiselle, tuonnille, poistumiselle ja viennille annettava ainutkertainen numero. Maailman tullijärjestön (WCO) / ISO15459 koodeja tai niitä vastaavia tulee käyttää.						
(LÄHETTÄJÄ) TOIMIJA 1X		O				
R010: Kun sama Lähetäjä ilmoitetaan kaikille tavaraerille, käytetään tietoryhmää 'TOIMIJA Lähetäjä (kenttä 2)' OTSIKKO-tasolla. Tietoryhmää 'TOIMIJA Lähetäjä (kenttä 2)' TAVARAERÄ-tasolla ei voida käyttää.						
R804: Tietoryhmä 'TOIMIJA Lähetäjä' on ilmoitettava, mikäli se eroaa tietoryhmästä 'HENKILO Yleisilmoituksen jättäjä'.						
Tavaroiden lähetäjä kuten kuljetuksen tilanneen toimijan laatimassa kuljetussopimuksessa on määritetty.						
Nimi		D	an..35	[GoodsShipment. Consignment] Consignor	(Party) name1	lineType
C501: JOS attribuutti 'Tunniste' on ilmoitettu tietoryhmässä NIIN tätä attribuuttia ei voi ilmoittaa MUUTEN tämä attribuutti = 'R'						

Taso 1	Taso 2	RDO	Muoto	Polku	(Yleinen tyyppi) tagi	tyyppi
Nimen jatko-osa		O	an..35	[GoodsShipment. Consignment] Consignor	(Party) name2	lineType
Katuosoite		D	an..35	[GoodsShipment. Consignment] Consignor	(Party.Address) line	lineType
C501: JOS attribuutti 'Tunniste' on ilmoitettu tietoryhmässä NIIN tätä attribuuttia ei voi ilmoittaa MUUTEN tämä attribuutti = 'R'						
Postinumero		D	an..9	[GoodsShipment. Consignment] Consignor	(Party.Address) post- Code	postalCode
C501: JOS attribuutti 'Tunniste' on ilmoitettu tietoryhmässä NIIN tätä attribuuttia ei voi ilmoittaa MUUTEN tämä attribuutti = 'R'						
Postitoimipaikka		D	an..35	[GoodsShipment. Consignment] Consignor	(Party.Address) city	lineType
C501: JOS attribuutti 'Tunniste' on ilmoitettu tietoryhmässä NIIN tätä attribuuttia ei voi ilmoittaa MUUTEN tämä attribuutti = 'R'						
Maa		D	a2	[GoodsShipment. Consignment] Consignor	(Party.Address) country	countryCode
Koodiluettelo 0058						
C501: JOS attribuutti 'Tunniste' on ilmoitettu tietoryhmässä NIIN tätä attribuuttia ei voi ilmoittaa MUUTEN tämä attribuutti = 'R'						
Tieto tulee ilmoittaa versaaaleja käyttäen.						
Tunniste		D	an..17	[GoodsShipment. Consignment] Consignor	(Party) identity	identifier
C562: JOS 'Erityisolosuhtekoodi' on 'E' NIIN attribuutti = 'R' MUUTEN attribuutti = 'O'						
R840: Jos toimijalla on voimassaoleva EORI-tunniste (EORI-TIN) tai kolmannen maan yksilöllinen tunniste joka on saatettu Unionin tietoon kyseisen kolmannen maan toimesta (TCUIN), niin joko EORI-TIN tai TCUIN tulee ilmoittaa. Muuta tunnistetta kuin EORI-TIN tai TCUIN ei tule käyttää. Suomalainen EORI-tunniste koostuu kaksimerkkisestä maakoodista ja Y-tunnuksesta. Esim. FI1234567-1.						
Tunnisteen jatko-osa		D	an5	[GoodsShipment. Consignment] Consignor	(Party) identityExten- sion	identifierExtension
JOS toimijalla on Tullin antama jatko-osa, niin tämä tieto = 'R'. MUUTEN tieto ei ole käytössä.						
(VASTAANOT- TAJA) TOIMIJA 1X		O				
R011: Kun sama Vastaanottaja ilmoitetaan kaikille tavarakerille, käytetään tietoryhmää 'TOIMIJA Vastaanottaja (kenttä 8)' OTSIKKO- tasolla. Tietoryhmää 'TOIMIJA Vastaanottaja (kenttä 8)' TAVARAERA-tasolla ei voida käyttää. Osapuoli, jolle tavarat on todellisuudessa osoitettu. Jos tapaukseen liittyy alihankintaa, tieto ilmoitetaan, jos se on saatavilla.						
Nimi		R	an..35	[GoodsShipment. Consignment] Consignee	(Party) name1	lineType
Nimen jatko-osa		O	an..35	[GoodsShipment. Consignment] Consignee	(Party) name2	lineType
Katuosoite		R	an..35	[GoodsShipment. Consignment] Consignee	(Party.Address) line	lineType
Postinumero		D	an..9	[GoodsShipment. Consignment] Consignee	(Party.Address) post- Code	postalCode
Postitoimipaikka		R	an..35	[GoodsShipment. Consignment] Consignee	(Party.Address) city	lineType
Maa		R	a2	[GoodsShipment. Consignment] Consignee	(Party.Address) country	countryCode
Koodiluettelo 0058						
Tieto tulee ilmoittaa versaaaleja käyttäen.						
Tunniste		O	an..17	[GoodsShipment. Consignment] Consignee	(Party) identity	identifier
R840: Jos toimijalla on voimassaoleva EORI-tunniste (EORI-TIN) tai kolmannen maan yksilöllinen tunniste joka on saatettu Unionin tietoon kyseisen kolmannen maan toimesta (TCUIN), niin joko EORI-TIN tai TCUIN tulee ilmoittaa. Muuta tunnistetta kuin EORI-TIN tai TCUIN ei tule käyttää. Suomalainen EORI-tunniste koostuu kaksimerkkisestä maakoodista ja Y-tunnuksesta. Esim. FI1234567-1.						
Tunnisteen jatko-osa		D	an5	[GoodsShipment. Consignment] Consignee	(Party) identityExten- sion	identifierExtension
JOS toimijalla on Tullin antama jatko-osa, niin tämä tieto = 'R'. MUUTEN tieto ei ole käytössä.						
(POISTUMIS-) TOIMIPAikka 1X		R				
Viitenumero		R	an8	[Declaration] ExitCustomsOffice	(CustomsOffice. Loca- tion) code	identifier
Poistumistoimipaikan tulee olla viimeinen tullitoimipaikka tavaroiden matkalla pois Unionin tullialueelta, paitsi jos tavarat luovutetaan yhden kuljetussopimuksen perusteella rautatieyhtiöille, postiviranomaisille, lentoyhtiöille tai laivayhtiöille kuljetettavaksi Unionin tullialueelta rautateitse, postitse, lentäen tai merikuljetuksena ja tavaranhaltija tai hänen edustajansa pyytää muodollisuuksien suorittamista toimivaltaisessa toimipaikassa, jonka alueella tavarat luovutetaan.						
Tieto tulee ilmoittaa versaaaleja käyttäen.						
TAVARAERA 999X		R				

Taso 1	Taso 2	RDO	Muoto	Polku	(Yleinen tyyppi) tagi	tyyppi
Tavaraerän järjestysnumero		R	n..5	[GoodsShipment.Consignment.ConsignmentItem]	sequence	numeric
R005: "Tavaraerän järjestysnumero" (kenttä 32) on aina käytössä, vaikka "Tavaraerien yhteismäärä" (kenttä 5) = "1", "Tavaraerän järjestysnumero" (kenttä 32) on myös "1"						
R007: 'Tavaraerän järjestysnumero' (kenttä 32) on yksilöllinen läpi ilmoituksen. Tavaraerät tulee numeroida nousevasti, alkaen yhdestä '1' ja kasvaen arvolla '1' jokaiselta seuraavalta tavaraerältä.						
Tavaran kuvaus		O	an..280	[GoodsShipment.Consignment.ConsignmentItem] Commodity	cargoDescription	text
Ilmoitetaan tavaran kuvaus, jolla tarkoitetaan tavanomaista kaupanimitystä. Tämä nimitys on ilmaistava riittävän täsmällisesti, jotta tavarat voidaan tunnistaa ja luokitella. Yleisiä termejä (kuten. "yhdistettyä", "yleistä lastia" tai "osia") ei voida hyväksyä. Komissio ylläpitää luetteloa tämänkaltaisista yleisistä termeistä osoitteessa: http://ec.europa.eu/taxation_customs/resources/documents/customs/policy_issues/customs_security/acceptable_goods_description_guidelines_fi.pdf						
Bruttopaino		D	n..11,3	[GoodsShipment.Consignment.ConsignmentItem] GoodsMeasure	grossMass	measure
C580: JOS attribuutti 'Erityisolosuhdekoodi' = 'E' NIIN tämä attribuutti on = 'O' MUUTEN tämä attribuutti on = 'R'						
Ilmoituksen tavaroiden paino (massa) mukaan lukien pakkaukset, mutta pois lukien kuljetusliikkeen kalusto.						
Rahdin maksutapa		D	a1	[GoodsShipment.Consignment.ConsignmentItem] FreightPayment	method	freightPayment MethodCode
Koodiluettelo 0327						
C576: JOS attribuutti 'VIENTITAPAHTUMA / TUONTITAPAHTUMA / PASSITUSTAPAHTUMA.Rahdin maksutapa' on käytössä NIIN tätä attribuuttia ei voida käyttää MUUTEN tämä attribuutti = 'O'						
TR9120: Jos käytössä, tämä tietoelementti tulee täyttää TAVARAERÄ-tasolla vain jos sillä on useita arvoja. Jos on vain yksi arvo, tieto on täytettävä OTSIKKO-tasolle.						
Tieto tulee ilmoittaa versaaaleja käyttäen.						
Yhtenäisviite		D	an..70	[GoodsShipment.Consignment.ConsignmentItem] UCR	traderReference	textType
C567: JOS attribuutti 'Erityisolosuhdekoodi' = 'A' NIIN attribuutti 'Yhtenäisviite (kenttä 7)', 'Yhtenäisviite (ex kenttä 7)' ja tietoryhmä 'LIITEASIAKIRJAT' = 'O' MUUTEN JOS attribuutti 'Yhtenäisviite (kenttä 7)' ja 'Yhtenäisviite (ex kenttä 7)' ei ole käytössä, NIIN ainakin yhdessä 'LIITEASIAKIRJAT.Asiakirjan koodi' -attribuutissa on oltava ilmoitettuna kuljetusasiakirja MUUTEN tietoryhmä 'LIITEASIAKIRJAT' = 'O'						
R876: Jos sama yhtenäisviite ilmoitetaan kaikille tavaraerille, käytetään attribuuttia 'Yhtenäisviite' (kenttä 7) OTSIKKO-tasolla. Attribuuttia 'Yhtenäisviite' (ex kenttä 7) TAVARAERÄ-tasolla ei voida käyttää.						
Tavaroille, saapumiselle, tuonnille, poistumiselle ja viennille annettava ainutkertainen numero. Maailman tullijärjestön (WCO) / ISO15459 koodeja tai niitä vastaavia tulee käyttää.						
YK:n vaarallisten aineiden koodi		O	n4	[GoodsShipment.Consignment.ConsignmentItem] Commodity	UNDG	dangerous-GoodsCode
Ei koodiluetteloa saatavilla						
Yhdistyneiden kansakuntien vaarallisten aineiden ilmaisin (UNDG) on yksilöllinen sarjanumero (n4), jonka Yhdistyneet kansakunnat on osoittanut kuljetuille vaarallisille aineille. Elementti tulee ilmoittaa vain asiaan kuuluvissa tapauksissa.						
LIITEASIAKIRJAT 99X		D				
C567: JOS attribuutti 'Erityisolosuhdekoodi' = 'A' NIIN attribuutti 'Yhtenäisviite (kenttä 7)', 'Yhtenäisviite (ex kenttä 7)' ja tietoryhmä 'LIITEASIAKIRJAT' = 'O' MUUTEN JOS attribuutti 'Yhtenäisviite (kenttä 7)' ja 'Yhtenäisviite (ex kenttä 7)' ei ole käytössä, NIIN ainakin yhdessä 'LIITEASIAKIRJAT.Asiakirjan koodi' -attribuutissa on oltava ilmoitettuna kuljetusasiakirja MUUTEN tietoryhmä 'LIITEASIAKIRJAT' = 'O'						
Käytettävät kuljetusasiakirjat ovat: N235, N271, N703, N704, N705, N710, N714, N720, N722, N730, N740, N741, N750, N760, N785, N787, N952, N955.						
Viite kuljetusasiakirjalle joka kattaa tavaroiden poistumisen tullialueelta tai niiden saapumisen tullialueelle.						
Jos ilmoitusta käytetään poistumisen yleisilmoituksena väliaikaisen varastoinnin päättämistä varten, niin tätä osoitettava koodi '2YVP' tulee ilmoittaa jokaisella tavaraerällä. Koodin arvoksi tulee laittaa kuluva päivä (PP.KK.VVVV).						
Asiakirjan koodi		R	an..4	[GoodsShipment.Consignment.ConsignmentItem] AdditionalDocument	(Document) type	documentType Code
Koodiluettelo 0006						
Asiakirjan numero		R	an..35	[GoodsShipment.Consignment.ConsignmentItem] AdditionalDocument	(Document) reference	lineType
EDELTVÄT ASIAKIRJAT 99X		R				
Saapumisen yleisilmoituksen tai yleisilmoituksen (AREX) MRN ja MRN erä, passituksen (NCTS) MRN, uuden tulliselvitysjärjestelmän (UTU) saapumisen yleisilmoituksen tai väliaikaisen varastoinnin MRN, kuljetusasiakirjan numero ja tavaraerän järjestysnumero tai muu asiakirja koodiluettelosta 0006 tulee ilmoittaa.						
Asiakirjan koodi		R	an..4	[GoodsShipment.Consignment.ConsignmentItem] PreviousCustomsDocument	(Document) type	documentType Code

Taso 1	Taso 2	RDO	Muoto	Polku	(Yleinen tyyppi) tagi	tyyppi
	Koodiluettelo 0006					
	Jos poistumisen yleisilmoitusta edeltää sähköinen passitus (1701), sähköinen saapumisen yleisilmoitus tai sähköinen yleisilmoitus (1702 [AREX]) tai sähköinen saapumisen yleisilmoitus (1703 [UTU]) tai sähköinen väliaikaisen varastoinnin ilmoitus (1704 [UTU]), jolle Tulli on antanut MRN:n, on vastaava asiakirjakoodi (1701, 1702, 1703 tai 1704) esitettävä aina edeltävän asiakirjan koodina.					
	Jos poistumisen yleisilmoitusta ei edellä mikään edellisistä ilmoituksista, on ilmoitettava jokin muu edeltävän asiakirjan koodi koodiluettelosta 0006.					
	Asiakirjan numero	R	an..35	[GoodsShipment.Consignment.ConsignmentItem] PreviousCus-tomsDocument	(Document) reference	lineType
	Jos poistumisen yleisilmoitusta edeltää sähköinen passitus, sähköinen saapumisen yleisilmoitus, sähköinen yleisilmoitus tai väliaikaisen varastoinnin ilmoitus, jolle Tulli on antanut MRN:n, ilmoitetaan vastaavan ilmoituksen MRN. Muussa tapauksessa ilmoitetaan kyseisen edeltävän asiakirjan numero.					
	Kuljetusasiakirjan numero	O	an..70	[GoodsShipment.Consignment.ConsignmentItem] PreviousCus-tomsDocument	(Document) transport-ContractDocument	lineType
	Jos poistumisen yleisilmoitusta edeltää uuden tulliselvitysjärjestelmän (UTU) saapumisen yleisilmoitus (koodi 1703) tai väliaikaisen varastoinnin ilmoitus (1704), ilmoitetaan kuljetusasiakirjan numero. MUUTEN tietoa ei ilmoiteta.					
	Tavaraerän järjestysnumero	D	n..4	[GoodsShipment.Consignment.ConsignmentItem] PreviousCus-tomsDocument	(Document) sequence	numeric
	Jos poistumisen yleisilmoitusta edeltää sähköinen saapumisen yleisilmoitus, yleisilmoitus tai väliaikaisen varastoinnin ilmoitus (koodi 1702, 1703 tai 1704), ilmoitetaan vastaavan MRN-erän järjestysnumero. MUUTEN tietoa ei ilmoiteta.					
	(LÄHETTÄJÄ) TOIMIJA 1X	O				
	R010: Kun sama Lähetäjä ilmoitetaan kaikille tavaraerille, käytetään tietoryhmää 'TOIMIJA Lähetäjä (kenttä 2)' OTSIKKO-tasolla. Tietoryhmää 'TOIMIJA Lähetäjä (kenttä 2)' TAVARAERÄ-tasolla ei voida käyttää.					
	Tavaroiden lähettäjä kuten kuljetuksen tilanteen toimijan laatimassa kuljetussopimuksessa on määritetty.					
	Nimi	D	an..35	[GoodsShipment.Consignment.ConsignmentItem] Consignor	(Party) name1	lineType
	C501: JOS attribuutti 'Tunniste' on ilmoitettu tietoryhmässä NIIN tätä attribuuttia ei voi ilmoittaa MUUTEN tämä attribuutti = 'R'					
	Nimen jatko-osa	O	an..35	[GoodsShipment.Consignment.ConsignmentItem] Consignor	(Party) name2	lineType
	Katuosoite	D	an..35	[GoodsShipment.Consignment.ConsignmentItem] Consignor	(Party.Address) line	lineType
	C501: JOS attribuutti 'Tunniste' on ilmoitettu tietoryhmässä NIIN tätä attribuuttia ei voi ilmoittaa MUUTEN tämä attribuutti = 'R'					
	Postinumero	D	an..9	[GoodsShipment.Consignment.ConsignmentItem] Consignor	(Party.Address) post-Code	postalCode
	C501: JOS attribuutti 'Tunniste' on ilmoitettu tietoryhmässä NIIN tätä attribuuttia ei voi ilmoittaa MUUTEN tämä attribuutti = 'R'					
	Postitoimipaikka	D	an..9	[GoodsShipment.Consignment.ConsignmentItem] Consignor	(Party.Address) city	lineType
	C501: JOS attribuutti 'Tunniste' on ilmoitettu tietoryhmässä NIIN tätä attribuuttia ei voi ilmoittaa MUUTEN tämä attribuutti = 'R'					
	Maa	D	a2	[GoodsShipment.Consignment.ConsignmentItem] Consignor	(Party.Address) coun-try	countryCode
	Koodiluettelo 0058					
	C501: JOS attribuutti 'Tunniste' on ilmoitettu tietoryhmässä NIIN tätä attribuuttia ei voi ilmoittaa MUUTEN tämä attribuutti = 'R'					
	Tieto tulee ilmoittaa versaleja käyttäen.					
	Tunniste	D	an..17	[GoodsShipment.Consignment.ConsignmentItem] Consignor	(Party) identity	identifier
	C562: JOS 'Erityisolosuhekoodi' on 'E' NIIN attribuutti = 'R' MUUTEN attribuutti = 'O'					
	R840: Jos toimijalla on voimassaoleva EORI-tunniste (EORI-TIN) tai kolmannen maan yksilöllinen tunniste joka on saatettu Unionin tietoon kyseisen kolmannen maan toimesta (TCUIN), niin joko EORI-TIN tai TCUIN tulee ilmoittaa. Muuta tunnistetta kuin EORI-TIN tai TCUIN ei tule käyttää.					
	Suomalainen EORI-tunniste koostuu kaksimerkkisestä maakoodista ja Y-tunnuksesta. Esim. FI1234567-1.					
	Tunnisteen jatko-osa	D	an5	[GoodsShipment.Consignment.ConsignmentItem] Consignor	(Party) identityExten-sion	identifierExtension
	JOS toimijalla on Tullin antama jatko-osa, niin tämä tieto = 'R'. MUUTEN tieto ei ole käytössä.					
	(KOODI) TAVARA-RAN 1X	D				
	Yhdistetty nimikkeistö	R	an..10	[GoodsShipment.Consignment.ConsignmentItem] Commodity	tariffClassification	identifier
	C585: JOS attribuutti 'TAVARAERÄ.Tekstimuotoinen kuvaus' on ilmoitettu NIIN tämä tietoryhmä on = 'O' MUUTEN tämä tietoryhmä on = 'R'					
	R881: Jos attribuutti on käytössä, sen vähimmäispituus on 4 merkkiä.					

Taso 1	Taso 2	RDO	Muoto	Polku	(Yleinen tyyppi) tagi	tyyppi
	(VASTAANOT- TAJA) TOIMIJA 1X	O				
	R011: Kun sama Vastaanottaja ilmoitetaan kaikille tavaraerille, käytetään tietoryhmää 'TOIMIJA Vastaanottaja (kenttä 8)' OTSIKKO-tasolla. Tietoryhmää 'TOIMIJA Vastaanottaja (kenttä 8)' TAVARAERA-tasolla ei voida käyttää. Osapuoli, jolle tavarat on todellisuudessa osoitettu. Jos tapaukseen liittyy alihankintaa, tieto ilmoitetaan, jos se on saatavilla.					
	Nimi	R	an..35	[GoodsShipment.Consignment.ConsignmentItem] Consignee	(Party) name1	lineType
	Nimen jatko-osa	O	an..35	[GoodsShipment.Consignment.ConsignmentItem] Consignee	(Party) name2	lineType
	Katuosoite	R	an..35	[GoodsShipment.Consignment.ConsignmentItem] Consignee	(Party.Address) line	lineType
	Postinumero	D	an..9	[GoodsShipment.Consignment.ConsignmentItem] Consignee	(Party.Address) post-Code	postalCode
	Postitoimipaikka	R	an..35	[GoodsShipment.Consignment.ConsignmentItem] Consignee	(Party.Address) city	lineType
	Maa	R	a2	[GoodsShipment.Consignment.ConsignmentItem] Consignee	(Party.Address) country	countryCode
	Koodiluettelo 0058					
	Tieto tulee ilmoittaa versaaleja käyttäen.					
	Tunniste	O	an..17	[GoodsShipment.Consignment.ConsignmentItem] Consignee	(Party) identity	identifier
	R840: Jos toimijalla on voimassaoleva EORI-tunniste (EORI-TIN) tai kolmannen maan yksilöllinen tunniste joka on saatettu Unionin tietoon kyseisen kolmannen maan toimesta (TCUIN), niin joko EORI-TIN tai TCUIN tulee ilmoittaa. Muuta tunnistetta kuin EORI-TIN tai TCUIN ei tule käyttää.					
	Suomalainen EORI-tunniste koostuu kaksimerkkisestä maakoodista ja Y-tunnuksesta. Esim. FI1234567-1.					
	Tunnisteen jatko-osa	D	an5	[GoodsShipment.Consignment.ConsignmentItem] Consignee	(Party) identityExtension	identifierExtension
	JOS toimijalla on Tullin antama jatko-osa, niin tämä tieto = 'R'. MUUTEN tieto ei ole käytössä.					
	KONTIT 99X	O				
	JOS tavarat poistuvat konteissa, tulee konttien tunnukset ilmoittaa.					
	Kontin tunnus	R	an..17	[GoodsShipment.Consignment.ConsignmentItem.TransportEquipment] EquipmentIdentification	identification	identifier
	Kontin yksilöivä tunniste.					
	PAKKAUKSET 99X	D				
	C577: JOS attribuutti 'Erityisolosuuhdekoodi' = 'A' NIIN tämä tietoryhmä tai attribuutti = 'O' MUUTEN tämä tietoryhmä tai attribuutti = 'R'					
	Pakkausten merkit ja numerot (pitkä)	O	an..140	[GoodsShipment.Consignment.ConsignmentItem.Packaging]	(Packaging) markNumber	packageMarks
	Lastiyskiköissä tai pakkausissa olevien merkkien ja numeroiden vapaamuotoinen kuvaus. Tieto ilmoitetaan vain soveltuvissa tapauksissa, pakatuille tavaroille. Kuljetettaessa tavaroita kontissa, voi kontin tunnus korvata merkit ja numerot, jotka voidaan kuitenkin antaa toimijan toimesta jos saatavilla. UCR tai viittaukset kuljetusasiakirjoissa jotka mahdollistavat lähetyksen kaikkien pakkausten yksiselitteisen tunnistamisen voivat korvata pakkausmerkit.					
	Pakkauslaji	R	an..3	[GoodsShipment.Consignment.ConsignmentItem.Packaging]	(Packaging) type	packageType Code
	Koodiluettelo 0075					
	Tieto tulee ilmoittaa versaaleja käyttäen.					
	Pakkausten lukumäärä	D	n..5	[GoodsShipment.Consignment.ConsignmentItem.Packaging]	(Packaging) packages	quantity
	C061: JOS 'Pakkauslaji' (kenttä 31) ilmaisee irtotavaraa (UNECE rec 21 : 'VQ', 'VG', 'VL', 'VY', 'VR', 'VS' tai 'VO') NIIN 'Pakkausten lukumäärä' (kenttä 31) ei voida ilmoittaa 'Kappalemäärä' (kenttä 31) ei voida ilmoittaa MUUTEN JOS 'Pakkauslaji' (kenttä 31) ilmaisee pakkaamatonta (UNECE rec 21: = 'NE', 'NF' tai 'NG') NIIN 'Pakkausten lukumäärä' ei voida ilmoittaa 'Kappalemäärä' (kenttä 31) = 'R' MUUTEN 'Pakkausten lukumäärä' (kenttä 31) = 'R' 'Kappalemäärä' (kenttä 31) ei voida ilmoittaa					
	R021: Nollaa (0) on tässä kentässä pidettävä oikeellisenä arvona.					
	TRO022: Jos SANOMA.TAVARAERA.PAKKAUKSET.Pakkausten lukumäärä on '0', on oltava ainakin yksi TAVARAERA jolla on samat 'Pakkausten merkit ja numerot' ja 'Pakkausten lukumäärä' suurempi kuin '0'.					
	Kappalemäärä	D	n..5	[GoodsShipment.Consignment.ConsignmentItem.Packaging]	(Packaging) pieces	quantity

Taso 1	Taso 2	RDO	Muoto	Polku	(Yleinen tyyppi) tagi	tyyppi
	C061: JOS 'Pakkauslaji' (kenttä 31) ilmaisee irtotavaraa (UNECE rec 21 : 'VQ', 'VG', 'VL', 'VY', 'VR', 'VS' tai 'VO') NIIN 'Pakkausten lukumäärä' (kenttä 31) ei voida ilmoittaa 'Kappalemäärä' (kenttä 31) ei voida ilmoittaa MUUTEN JOS 'Pakkauslaji' (kenttä 31) ilmaisee pakkaamatonta (UNECE rec 21: = 'NE', 'NF' tai 'NG') NIIN 'Pakkausten lukumäärä' ei voida ilmoittaa 'Kappalemäärä' (kenttä 31) = 'R' MUUTEN 'Pakkausten lukumäärä' (kenttä 31) = 'R' 'Kappalemäärä' (kenttä 31) ei voida ilmoittaa					
KULKUREITTI 99X	D					
C570: JOS attribuutti 'Erityisolosuhtekoodi' = 'A' NIIN tämän attribuutin on esiinnyttävä vähintään kerran (vähintään 1 arvo) MUUTEN tämän attribuutin on esiinnyttävä vähintään kaksi kertaa (vähintään 2 arvoa)						
R879: Poistuminen: Lopullinen määrämaa on aina ilmoitettava. Jos Erityisolosuhtekoodi ei ole 'A', lisäksi on ilmoitettava ainakin alkuperäinen lähtömaa. Saapuminen: Alkuperäinen lähtömaa on aina ilmoitettava. Jos Erityisolosuhtekoodi ei ole 'A', lisäksi on ilmoitettava ainakin lopullinen määrämaa.						
Reittimaan koodi	R	a2	[GoodsShipment]	Consignment	routingCountry	countryCode
Koodiluettelo 0058						
Ilmoitetaan kronologisessa järjestyksessä niiden maiden koodit, joiden kautta tavarat kulkevat alkuperäisen lähetysmaan ja lopullisen määrämaan välillä. Näihin sisällytetään myös alkuperäinen lähetysmaa ja lopullinen määrämaa.						
Tieto ilmoitetaan sen mukaan mitä on tiedossa. Kuriirilähetykset — postilähetykset: vain tavaroiden lopullinen määrämaa ilmoitetaan.						
Tieto tulee ilmoittaa versaaaleja käyttäen.						
(EDUSTAJA) TOIMIJA 1X	O					
Tietoryhmää 'TOIMIJA Edustaja' voidaan käyttää 'TOIMIJA Poistumisen yleisilmoituksen jättäjä' toimesta valtuuttamaan Edustaja jättämään tai korjaamaan Poistumisen yleisilmoitusta puolestaan kyseisessä Poistumistoimipaikassa.						
Nimi	O	an..35	[Declaration]	Agent	(Party) name1	lineType
Nimen jatko-osa	O	an..35	[Declaration]	Agent	(Party) name2	lineType
Katuosoite	O	an..35	[Declaration]	Agent	(Party.Address) line	lineType
Postinumero	O	an..9	[Declaration]	Agent	(Party.Address) post-Code	postalCode
Postitoimipaikka	O	an..35	[Declaration]	Agent	(Party.Address) city	lineType
Maa	O	a2	[Declaration]	Agent	(Party.Address) country	countryCode
Koodiluettelo 0058						
Tieto tulee ilmoittaa versaaaleja käyttäen.						
Tunniste	R	an..17	[Declaration]	Agent	(Party) identity	identifier
R837: EORI-tunniste tulee ilmoittaa.						
Suomalainen EORI-tunniste koostuu kaksimerkkisestä maakoodista ja Y-tunnuksesta. Esim. FI1234567-1.						
Tunnisteen jatko-osa	D	an5	[Declaration]	Agent	(Party) identityExtension	identifierExtension
JOS toimijalla on Tullin antama jatko-osa, niin tämä tieto = 'R'. MUUTEN tieto ei ole käytössä.						
(YLEISILMOITUKSEN JÄTTÄJÄ) TOIMIJA 1X	R					
Toimija joka tuo tavarat, tai kenen vastuulla tavaroiden kuljetus Unionin tullialueelle on tai toimija joka toimii edellä mainitun toimijan nimiin tai kuka tahansa joka kykenee esittämään tai esityttämään kyseiset tavarat toimivaltaiselle tulliviranomaiselle tai sellaisen toimijan edustaja.						
Nimi	O	an..35	[Declaration.	BorderTransportMeans]	(Party) name1	lineType
Katuosoite	O	an..35	[Declaration.	BorderTransportMeans]	(Party.Address) line	lineType
Postinumero	O	an..9	[Declaration.	BorderTransportMeans]	(Party.Address) post-Code	postalCode
Postitoimipaikka	O	an..35	[Declaration.	BorderTransportMeans]	(Party.Address) city	lineType
Maa	O	a2	[Declaration.	BorderTransportMeans]	(Party.Address) country	countryCode
Koodiluettelo 0058						
Tieto tulee ilmoittaa versaaaleja käyttäen.						
Tunniste	R	an..17	[Declaration.	BorderTransportMeans]	(Party) identity	identifier
R837: EORI-tunniste tulee ilmoittaa.						
Suomalainen EORI-tunniste koostuu kaksimerkkisestä maakoodista ja Y-tunnuksesta. Esim. FI1234567-1.						
Tunnisteen jatko-osa	D	an5	[Declaration.	BorderTransportMeans]	(Party) identityExtension	identifierExtension
JOS toimijalla on Tullin antama jatko-osa, niin tämä tieto = 'R'. MUUTEN tieto ei ole käytössä.						
SINETTIEN NUMEROT 9999X	O					
Kuljetusvälineistöön kiinnitettyjen sinettien tunnisteet tulee ilmoittaa, jos sinettejä käytetään.						
Sinetin numero	R	an..20	[GoodsShipment.	Consignment]	seal	sealIdentifier

Taso 1	Taso 2	RDO	Muoto	Polku	(Yleinen tyyppi) tagi	tyyppi
YHTEYSTIE-DOT 1X		R				
Yhteys henkilön nimi		R	an..35	[Declaration] RepresentativePerson	(Party.Contact) name	lineType
Yhteys henkilön puhelinnumero		R	an..35	[Declaration] RepresentativePerson	(Party.Communication) telephone	lineType
Yhteys henkilön sähköposti		O	an..100	[Declaration] RepresentativePerson	(Party.Communication) email	emailType

Taso 1	RDO	Muoto	Polku	(Yleinen tyyppi) tagi	tyyppi
OTSIKKO [YLEISILMOITUS] 1X	R				
Viitenumero MRN	R	an18	[Response] Declaration	MRN	mrn
Poistumisen epäämisen perustelu	O	an..350	[Response] Error	additionalDescription	text
Poistumisen epäämisen perustelukoodi	D	n1	[Response] Error	validation	code

Mahdolliset arvot ovat:

3 = Erä ei saa jatkaa

JOS hylkäys koskee koko erää, NIIN tietoelementti on 'R'. MUUTEN ei ilmoiteta.

TAVARAERÄ 999X	D
-----------------------	----------

JOS vain osa MRN:ään liittyvistä tavaroista luovutetaan, NIIN tavaraerien järjestysnumerot ilmoitetaan.

Tavaraerän järjestysnumero	R	n..5	[Response.GoodsShipment.Consignment] ConsignmentItem	sequence	numeric
Poistumisen epäämisen perustelu	O	an..350	[Response.GoodsShipment.Consignment.ConsignmentItem] AdditionalInformation	statementDescription	text
Poistumisen epäämisen perustelukoodi	R	n1	[Response.GoodsShipment.Consignment.ConsignmentItem] AdditionalInformation	controlResult	controlResultCode

Mahdolliset arvot ovat:

3 = Erä ei saa jatkaa

(POISTUMIS-) TOIMIPAIKKA 1X	R
------------------------------------	----------

Viitenumero	R	an8	[Response] ContactCustomsOffice	(CustomsOffice.Location) code	identifier
-------------	---	-----	---------------------------------	-------------------------------	------------

Tieto tulee ilmoittaa versaaaleja käyttäen.

TARKASTUSTULOS 1X	R
--------------------------	----------

Tarkastuksen päivä ja aika	R	date-Time	[Response] Status	effective	dateTime
----------------------------	---	-----------	-------------------	-----------	----------

(YLEISILMOITUKSEN JÄTTÄJÄ) TOIMIJA 1X	R
--	----------

Nimi	O	an..35	[Response.Declaration.BorderTransportMeans] Master	(Party) name1	lineType
Katuosoite	O	an..35	[Response.Declaration.BorderTransportMeans] Master	(Party.Address) line	lineType
Postinumero	O	an..9	[Response.Declaration.BorderTransportMeans] Master	(Party.Address) post-Code	postalCode
Postitoimipaikka	O	an..35	[Response.Declaration.BorderTransportMeans] Master	(Party.Address) city	lineType
Maa	O	a2	[Response.Declaration.BorderTransportMeans] Master	(Party.Address) country	countryCode

Koodiluettelo 0058

Tieto tulee ilmoittaa versaaaleja käyttäen.

Tunniste	R	an..17	[Response.Declaration.BorderTransportMeans] Master	(Party) identity	identifier
----------	---	--------	--	------------------	------------

R837: EORI-tunniste tulee ilmoittaa.

Suomalainen EORI-tunniste koostuu kaksimerkkisestä maakoodista ja Y-tunnuksesta. Esim. FI1234567-1.

Tunnisteen jatko-osa	D	an5	[Response.Declaration.BorderTransportMeans] Master	(Party) identityExtension	identifierExtension
----------------------	---	-----	--	---------------------------	---------------------

JOS toimijalla on Tullin antama jatko-osa, niin tämä tieto = 'R'. MUUTEN tieto ei ole käytössä.

(EDUSTAJA) TOIMIJA 1X	D
------------------------------	----------

Nimi	O	an..35	[Response.Declaration] Agent	(Party) name1	lineType
Nimen jatko-osa	O	an..35	[Response.Declaration] Agent	(Party) name2	lineType
Katuosoite	O	an..35	[Response.Declaration] Agent	(Party.Address) line	lineType
Postinumero	O	an..9	[Response.Declaration] Agent	(Party.Address) post-Code	postalCode
Postitoimipaikka	O	an..35	[Response.Declaration] Agent	(Party.Address) city	lineType
Maa	O	a2	[Response.Declaration] Agent	(Party.Address) country	countryCode

Koodiluettelo 0058

Tieto tulee ilmoittaa versaaaleja käyttäen.

Tunniste	R	an..17	[Response.Declaration] Agent	(Party) identity	identifier
----------	---	--------	------------------------------	------------------	------------

Suomalainen EORI-tunniste koostuu kaksimerkkisestä maakoodista ja Y-tunnuksesta. Esim. FI1234567-1.

Tunnisteen jatko-osa	D	an5	[Response.Declaration] Agent	(Party) identityExtension	identifierExtension
----------------------	---	-----	------------------------------	---------------------------	---------------------

JOS toimijalla on Tullin antama jatko-osa, niin tämä tieto = 'R'. MUUTEN tieto ei ole käytössä.

Taso 1	RDO	Muoto	Polku	(Yleinen tyyppi) tagi	tyyppi
OTSIKKO [YLEISILMOITUS] 1X	R				
Viitenumero MRN	R	an18	[Response] Declaration	MRN	mrn
Tavaroiden valtuutettu varastointipaikka	D	an..17	[Response.Declaration] Ware-house	identification	identifier
C156: JOS 'Varastointitieto' = 'KYLLÄ' NIIN 'Tavarán valtuutettu varastointipaikka' = 'R' MUUTEN 'Tavarán valtuutettu varastointipaikka' ei voida ilmoittaa.					
Valtuutetun varastointipaikan tunnisteen jatko-osa	D	an5	[Response.Declaration] Ware-house	identificationExtension	identifierExtension
C156: JOS 'Varastointitieto' = 'KYLLÄ' NIIN 'Tavarán valtuutettu varastointipaikka' = 'R' MUUTEN 'Tavarán valtuutettu varastointipaikka' ei voida ilmoittaa.					
Luovutuspäivä ja -aika	R	date-Time	[Response] Status	effective	dateTime
Varastointitieto	R	an..5	[Response.Declaration] Ware-house	storing	indicatorCode
R230: Attribuuttia käytetään lippuna, sen arvo voi olla joko "0" tai "false" ("ei") tai "1" tai "true" ("kyllä").					
TAVARAERÄ 999X	D				
JOS vain osa MRN:ään liittyvistä tavaroista luovutetaan, NIIN tavaraerien järjestysnumerot ilmoitetaan.					
Tavaraerän järjestysnumero	R	n..5	[Response.GoodsShipment. Consignment] ConsignmentItem	sequence	numeric
(POISTUMIS-) TOIMIPAikka 1X	R				
Viitenumero	R	an8	[Response] ContactCustomsOffice	(CustomsOffice.Location) code	identifier
Tieto tulee ilmoittaa versaaaleja käyttäen.					
(YLEISILMOITUKSEN JÄTTÄJÄ) TOIMIJA 1X	R				
Nimi	O	an..35	[Response.Declaration. BorderTransportMeans] Master	(Party) name1	lineType
Katuosoite	O	an..35	[Response.Declaration. BorderTransportMeans] Master	(Party.Address) line	lineType
Postinumero	O	an..9	[Response.Declaration. BorderTransportMeans] Master	(Party.Address) postCode	postalCode
Postitoimipaikka	O	an..35	[Response.Declaration. BorderTransportMeans] Master	(Party.Address) city	lineType
Maa	O	a2	[Response.Declaration. BorderTransportMeans] Master	(Party.Address) country	countryCode
Koodiluettelo 0058					
Tieto tulee ilmoittaa versaaaleja käyttäen.					
Tunniste	R	an..17	[Response.Declaration. BorderTransportMeans] Master	(Party) identity	identifier
R837: EORI-tunniste tulee ilmoittaa.					
Suomalainen EORI-tunniste koostuu kaksimerkkisestä maakoodista ja Y-tunnuksesta. Esim. FI1234567-1.					
Tunnisteen jatko-osa	D	an5	[Response.Declaration. BorderTransportMeans] Master	(Party) identityExtension	identifierExtension
JOS toimijalla on Tullin antama jatko-osa, niin tämä tieto = 'R'. MUUTEN tieto ei ole käytössä.					
(EDUSTAJA) TOIMIJA 1X	D				
Nimi	O	an..35	[Response.Declaration] Agent	(Party) name1	lineType
Katuosoite	O	an..35	[Response.Declaration] Agent	(Party.Address) line	lineType
Postinumero	O	an..9	[Response.Declaration] Agent	(Party.Address) postCode	postalCode
Postitoimipaikka	O	an..35	[Response.Declaration] Agent	(Party.Address) city	lineType
Maa	O	a2	[Response.Declaration] Agent	(Party.Address) country	countryCode
Koodiluettelo 0058					
Tieto tulee ilmoittaa versaaaleja käyttäen.					
Tunniste	R	an..17	[Response.Declaration] Agent	(Party) identity	identifier
Suomalainen EORI-tunniste koostuu kaksimerkkisestä maakoodista ja Y-tunnuksesta. Esim. FI1234567-1.					
Tunnisteen jatko-osa	D	an5	[Response.Declaration] Agent	(Party) identityExtension	identifierExtension
JOS toimijalla on Tullin antama jatko-osa, niin tämä tieto = 'R'. MUUTEN tieto ei ole käytössä.					

Taso 1	RDO	Muoto	Polku	(Yleinen tyyppi) tagi	tyyppi
OTSIKKO [MANIFESTI] 1X	R				
Tapahtumatunnus	R	an17	[Response] Declaration	customsReference	identifier
Manifestin viitenumero (LRN)	R	an..22	[Response] Declaration	reference	lineType
Manifestin hyväksymispäivä	R	date	[Response] Declaration	acceptance	date
(TODELLINEN POISTUMIS-) TOIMI- PAIKKA 1X	R				
Viitenumero	R	an8	[Response] ContactCustom- sOffice	(CustomsOffice.Location) code	identifier
Tieto tulee ilmoittaa versaaaleja käyttäen.					
(POISTUMISEN KULJETUSLIIKE) TOI- MIJA 1X	R				
Nimi	O	an..35	[Response.Declaration] Car- rier	(Party) name1	lineType
Nimen jatko-osa	O	an..35	[Response.Declaration] Car- rier	(Party) name2	lineType
Katuosoite	O	an..35	[Response.Declaration] Car- rier	(Party.Address) line	lineType
Postinumero	O	an..9	[Response.Declaration] Car- rier	(Party.Address) postCode	postalCode
Postitoimipaikka	O	an..35	[Response.Declaration] Car- rier	(Party.Address) city	lineType
Maa	O	a2	[Response.Declaration] Car- rier	(Party.Address) country	countryCode
Koodiluettelo 0058					
Tieto tulee ilmoittaa versaaaleja käyttäen.					
Tunniste	R	an..17	[Response.Declaration] Car- rier	(Party) identity	identifier
Suomalainen EORI-tunniste koostuu kaksimerkkisestä maakoodista ja Y-tunnuksesta. Esim. FI1234567-1.					
Tunnisteen jatko-osa	D	an5	[Response.Declaration] Car- rier	(Party) identityExtension	identifierExtension
JOS toimijalla on Tullin antama jatko-osa, niin tämä tieto = 'R'. MUUTEN tieto ei ole käytössä.					
(EDUSTAJA) TOIMIJA 1X	D				
JOS kuljetusliike käyttää edustajaa, niin tämä tieto = R. MUUTEN se ei ole käytössä.					
Nimi	O	an..35	[Response.Declaration] Agent	(Party) name1	lineType
Nimen jatko-osa	O	an..35	[Response.Declaration] Agent	(Party) name2	lineType
Katuosoite	O	an..35	[Response.Declaration] Agent	(Party.Address) line	lineType
Postinumero	O	an..9	[Response.Declaration] Agent	(Party.Address) postCode	postalCode
Postitoimipaikka	O	an..35	[Response.Declaration] Agent	(Party.Address) city	lineType
Maa	O	a2	[Response.Declaration] Agent	(Party.Address) country	countryCode
Koodiluettelo 0058					
Tieto tulee ilmoittaa versaaaleja käyttäen.					
Tunniste	R	an..17	[Response.Declaration] Agent	(Party) identity	identifier
Suomalainen EORI-tunniste koostuu kaksimerkkisestä maakoodista ja Y-tunnuksesta. Esim. FI1234567-1.					
Tunnisteen jatko-osa	D	an5	[Response.Declaration] Agent	(Party) identityExtension	identifierExtension
JOS toimijalla on Tullin antama jatko-osa, niin tämä tieto = 'R'. MUUTEN tieto ei ole käytössä.					

Taso 1	Taso 2	RDO	Muoto	Polku	(Yleinen tyyppi) tagi	tyyppi
OTSIKKO [YLEISILMOITUS] 1X		R				
Viitenumero MRN		R	an18	[Response.Declaration] Declaration	MRN	mrn
Tiedoksiannon päivä ja aika		R	date-Time	[Response] Status	effective	dateTime
(POISTUMISEN KULJETUSLIIKE) TOIMIJA 1X		R				
Nimi		O	an..35	[Response.Declaration] Carrier	(Party) name1	lineType
Nimen jatko-osa		O	an..35	[Response.Declaration] Carrier	(Party) name2	lineType
Katuosoite		O	an..35	[Response.Declaration] Carrier	(Party.Address) line	lineType
Postinumero		O	an..9	[Response.Declaration] Carrier	(Party.Address) post-Code	postalCode
Postitoimipaikka		O	an..35	[Response.Declaration] Carrier	(Party.Address) city	lineType
Maa		O	a2	[Response.Declaration] Carrier	(Party.Address) country	countryCode
Koodiluettelo 0058						
Tieto tulee ilmoittaa versaaaleja käyttäen.						
Tunniste		R	an..17	[Response.Declaration] Carrier	(Party) identity	identifier
Suomalainen EORI-tunniste koostuu kaksimerkkisestä maakoodista ja Y-tunnuksesta. Esim. FI1234567-1.						
Tunnisteen jatko-osa		D	an5	[Response.Declaration] Carrier	(Party) identityExtension	identifierExtension
JOS toimijalla on Tullin antama jatko-osa, niin tämä tieto = 'R'. MUUTEN tieto ei ole käytössä.						
(EDUSTAJA) TOIMIJA 1X		D				
JOS kuljetusliike käyttää edustajaa, niin tämä tieto = R. MUUTEN se ei ole käytössä.						
Nimi		O	an..35	[Response.Declaration] Agent	(Party) name1	lineType
Nimen jatko-osa		O	an..35	[Response.Declaration] Agent	(Party) name2	lineType
Katuosoite		O	an..35	[Response.Declaration] Agent	(Party.Address) line	lineType
Maa		O	a2	[Response.Declaration] Agent	(Party.Address) country	countryCode
Koodiluettelo 0058						
Tieto tulee ilmoittaa versaaaleja käyttäen.						
Postinumero		O	an..9	[Response.Declaration] Agent	(Party.Address) post-Code	postalCode
Postitoimipaikka		O	an..35	[Response.Declaration] Agent	(Party.Address) city	lineType
Tunniste		R	an..17	[Response.Declaration] Agent	(Party) identity	identifier
Suomalainen EORI-tunniste koostuu kaksimerkkisestä maakoodista ja Y-tunnuksesta. Esim. FI1234567-1.						
Tunnisteen jatko-osa		D	an5	[Response.Declaration] Agent	(Party) identityExtension	identifierExtension
JOS toimijalla on Tullin antama jatko-osa, niin tämä tieto = 'R'. MUUTEN tieto ei ole käytössä.						
TAVARAERÄ 999X		O				
C571: JOS attribuutti 'Käsiteltävän tavarakerän järjestysnumero' esiintyy vähintään yhdessä tietoryhmän TULLIN TOIMENPITEET esiintymässä						
NIIN tietoryhmä = 'O'						
MUUTEN tietoryhmää ei voida ilmoittaa						
Käsiteltävän tavarakerän järjestysnumero		O	n..5	[Response.GoodsShipment.Consignment] ConsignmentItem	sequence	numeric
TULLIN TOIMENPITEET 999X		R				
Käsiteltävän tavarakerän järjestysnumero		D	n..5	[Response.Control] Pointer	sequence	numeric
JOS ilmoitus koskee tavarakerätason tietoja, NIIN ilmoitetaan hyväksyttyä (saapumisen) yleisilmoitusta vastaava tavarakerän järjestysnumero. MUUTEN tietoelementti ei ole käytössä.						
Tullin toimenpiteen koodi		R	an..4	[Response.Control] AdditionalInformation	statement	specialMentionsCode
Koodiluettelo 0421						
Tullin toimenpiteen teksti		O	an..350	[Response.Control] AdditionalInformation	statementDescription	text
(VALVOVA) TOIMIPAIKKA 999X		O				
Viitenumero		R	an8	[Response.Control] ContactCustomsOffice	(CustomsOffice. Location) code	identifier
Tieto tulee ilmoittaa versaaaleja käyttäen.						

Taso 1	RDO	Muoto	Polku	(Yleinen tyyppi) tagi	tyyppi
OTSIKKO [YLEISILMOITUS] 1X	R				
Ilmoituksen viitenumero (LRN)	R	an..22	[Response] Declaration	reference	lineType
Tapahtumatunnus	R	an17	[Response] Declaration	customsReference	identifier
Tiedoksiannon hyväksymispäivä	R	date	[Response] Declaration	acceptance	date
(TODELLINEN POISTUMIS-) TOIMI- PAIKKA 1X	R				
Viitenumero	R	an8	[Response] ContactCustom- sOffice	(CustomsOffice.Location) code	identifier
Tieto tulee ilmoittaa versaaaleja käyttäen.					
(EDUSTAJA) TOIMIJA 1X	D				
JOS edustajaa käytetään, NIIN tämä tietoryhmä = R. MUUTEN tämä tietoryhmä ei ole käytössä.					
Nimi	O	an..35	[Response.Declaration] Agent	(Party) name1	lineType
Nimen jatko-osa	O	an..35	[Response.Declaration] Agent	(Party) name2	lineType
Katuosoite	O	an..35	[Response.Declaration] Agent	(Party.Address) line	lineType
Postinumero	O	an..9	[Response.Declaration] Agent	(Party.Address) postCode	postalCode
Postitoimipaikka	O	an..35	[Response.Declaration] Agent	(Party.Address) city	lineType
Maa	O	a2	[Response.Declaration] Agent	(Party.Address) country	countryCode
Koodiluettelo 0058					
Tieto tulee ilmoittaa versaaaleja käyttäen.					
Tunniste	R	an..17	[Response.Declaration] Agent	(Party) identity	identifier
Suomalainen EORI-tunniste koostuu kaksimerkkisestä maakoodista ja Y-tunnuksesta. Esim. FI1234567-1.					
Tunnisteen jatko-osa	D	an5	[Response.Declaration] Agent	(Party) identityExtension	identifierExtension
JOS toimijalla on Tullin antama jatko-osa, niin tämä tieto = 'R'. MUUTEN tieto ei ole käytössä.					
(POISTUMISEN KULJETUSLIIKE) TOI- MIJA 1X	R				
Nimi	O	an..35	[Response.Declaration] Car- rier	(Party) name1	lineType
Katuosoite	O	an..35	[Response.Declaration] Car- rier	(Party.Address) line	lineType
Postinumero	O	an..9	[Response.Declaration] Car- rier	(Party.Address) postCode	postalCode
Postitoimipaikka	O	an..35	[Response.Declaration] Car- rier	(Party.Address) city	lineType
Maa	O	a2	[Response.Declaration] Car- rier	(Party.Address) country	countryCode
Koodiluettelo 0058					
Tieto tulee ilmoittaa versaaaleja käyttäen.					
Tunniste	R	an..17	[Response.Declaration] Car- rier	(Party) identity	identifier
R837: EORI-tunniste tulee ilmoittaa.					
Suomalainen EORI-tunniste koostuu kaksimerkkisestä maakoodista ja Y-tunnuksesta. Esim. FI1234567-1.					
Tunnisteen jatko-osa	D	an5	[Response.Declaration] Car- rier	(Party) identityExtension	identifierExtension
JOS toimijalla on Tullin antama jatko-osa, niin tämä tieto = 'R'. MUUTEN tieto ei ole käytössä.					

Taso 1	RDO	Muoto	Polku	(Yleinen tyyppi) tagi	tyyppi
OTSIKKO [YLEISILMOITUS] 1X	R				
Viitenumero MRN	R	an18	[Response] Declaration	MRN	mrn
Korjausilmoituksen laatimispäivä ja -aika	R	date-Time	[Response] Declaration	(Document) issue	dateTime
Korjauksen hyväksymispäivä	R	date	[Response] Declaration	acceptance	date
(TODELLINEN POISTUMIS-) TOIMI-PAIKKA 1X	R				
Viitenumero	R	an8	[Response] ContactCustomsOffice	(CustomsOffice.Location) code	identifier
Tieto tulee ilmoittaa versaaaleja käyttäen.					
(EDUSTAJA) TOIMIJA 1X	D				
JOS yleisilmoituksen jättänyt toimija on käyttänyt edustajaa, NIIN tämä tieto = R. MUUTEN se ei ole käytössä.					
Nimi	O	an..35	[Response.Declaration] Agent	(Party) name1	lineType
Nimen jatko-osa	O	an..35	[Response.Declaration] Agent	(Party) name2	lineType
Katuosoite	O	an..35	[Response.Declaration] Agent	(Party.Address) line	lineType
Postinumero	O	an..9	[Response.Declaration] Agent	(Party.Address) postCode	postalCode
Postitoimipaikka	O	an..35	[Response.Declaration] Agent	(Party.Address) city	lineType
Maa	O	a2	[Response.Declaration] Agent	(Party.Address) country	countryCode
Koodiluettelo 0058					
Tieto tulee ilmoittaa versaaaleja käyttäen.					
Tunniste	R	an..17	[Response.Declaration] Agent	(Party) identity	identifier
R837: EORI-tunniste tulee ilmoittaa.					
Suomalainen EORI-tunniste koostuu kaksimerkkisestä maakoodista ja Y-tunnuksesta. Esim. FI1234567-1.					
Tunnisteen jatko-osa	D	an5	[Response.Declaration] Agent	(Party) identityExtension	identifierExtension
JOS toimijalla on Tullin antama jatko-osa, niin tämä tieto = 'R'. MUUTEN tieto ei ole käytössä.					
(YLEISILMOITUKSEN JÄTTÄJÄ) TOIMIJA 1X	R				
Nimi	O	an..35	[Response.Declaration] Master	(Party) name1	lineType
Nimen jatko-osa	O	an..35	[Response.Declaration] Master	(Party) name2	lineType
Katuosoite	O	an..35	[Response.Declaration] Master	(Party.Address) line	lineType
Postinumero	O	an..9	[Response.Declaration] Master	(Party.Address) postCode	postalCode
Postitoimipaikka	O	an..35	[Response.Declaration] Master	(Party.Address) city	lineType
Maa	O	a2	[Response.Declaration] Master	(Party.Address) country	countryCode
Koodiluettelo 0058					
Tieto tulee ilmoittaa versaaaleja käyttäen.					
Tunniste	R	an..17	[Response.Declaration] Master	(Party) identity	identifier
R837: EORI-tunniste tulee ilmoittaa.					
Suomalainen EORI-tunniste koostuu kaksimerkkisestä maakoodista ja Y-tunnuksesta. Esim. FI1234567-1.					
Tunnisteen jatko-osa	D	an5	[Response.Declaration] Master	(Party) identityExtension	identifierExtension
JOS toimijalla on Tullin antama jatko-osa, niin tämä tieto = 'R'. MUUTEN tieto ei ole käytössä.					

Taso 1	RDO	Muoto	Polku	(Yleinen tyyppi) tagi	tyyppi
OTSIKKO [YLEISILMOITUS] 1X	R				
Ilmoituksen viitenumero (LRN)	R	an..22	[Response.Declaration] Docu- ment	reference	lineType
Viitenumero MRN	R	an18	[Response] Declaration	MRN	mrn
Ilmoituksen hyväksymispäivä ja -aika	R	date- Time	[Response] Declaration	(Document) issue	dateTime
(YLEISILMOITUKSEN JÄTTÄJÄ) TOI- MIJA 1X	R				
Nimi	O	an..35	[Response.Declaration] Master	(Party) name1	lineType
Nimen jatko-osa	O	an..35	[Response.Declaration] Master	(Party) name2	lineType
Katuosoite	O	a2	[Response.Declaration] Master	(Party.Address) line	lineType
Postinumero	O	an..9	[Response.Declaration] Master	(Party.Address) post- Code	postalCode
Postitoimipaikka	O	an..35	[Response.Declaration] Master	(Party.Address) city	lineType
Maa	O	a2	[Response.Declaration] Master	(Party.Address) country	countryCode
Koodiluettelo 0058					
Tieto tulee ilmoittaa versaaaleja käyttäen.					
Tunniste	R	an..17	[Response.Declaration] Master	(Party) identity	identifier
R837: EORI-tunniste tulee ilmoittaa.					
Suomalainen EORI-tunniste koostuu kaksimerkkisestä maakoodista ja Y-tunnuksesta. Esim. FI1234567-1.					
Tunnisteen jatko-osa	D	an5	[Response.Declaration] Master	(Party) identityExten- sion	identifierExten- sion
JOS toimijalla on Tullin antama jatko-osa, niin tämä tieto = 'R'. MUUTEN tieto ei ole käytössä.					
(EDUSTAJA) TOIMIJA 1X	D				
JOS yleisilmoituksen jättänyt toimija on käyttänyt edustajaa, NIIN tämä tieto = R. MUUTEN se ei ole käytössä.					
Nimi	O	an..35	[Response.Declaration] Agent	(Party) name1	lineType
Nimen jatko-osa	O	an..35	[Response.Declaration] Agent	(Party) name2	lineType
Katuosoite	O	an..35	[Response.Declaration] Agent	(Party.Address) line	lineType
Postinumero	O	an..9	[Response.Declaration] Agent	(Party.Address) post- Code	postalCode
Postitoimipaikka	O	an..35	[Response.Declaration] Agent	(Party.Address) city	lineType
Maa	O	a2	[Response.Declaration] Agent	(Party.Address) country	countryCode
Koodiluettelo 0058					
Tieto tulee ilmoittaa versaaaleja käyttäen.					
Tunniste	R	an..17	[Response.Declaration] Agent	(Party) identity	identifier
Suomalainen EORI-tunniste koostuu kaksimerkkisestä maakoodista ja Y-tunnuksesta. Esim. FI1234567-1.					
Tunnisteen jatko-osa	D	an5	[Response.Declaration] Agent	(Party) identityExten- sion	identifierExten- sion
JOS toimijalla on Tullin antama jatko-osa, niin tämä tieto = 'R'. MUUTEN tieto ei ole käytössä.					