



TULLI
TULL·CUSTOMS

Finlands utrikeshandel 2016

Figurer och diagram

Tullen Statistik

IMPORT, EXPORT OCH HANDELSBALANS 1990-2016



MÅNATLIGA IMPORTEN, EXPORTEN OCH HANDELSBALANSEN 2012-2016

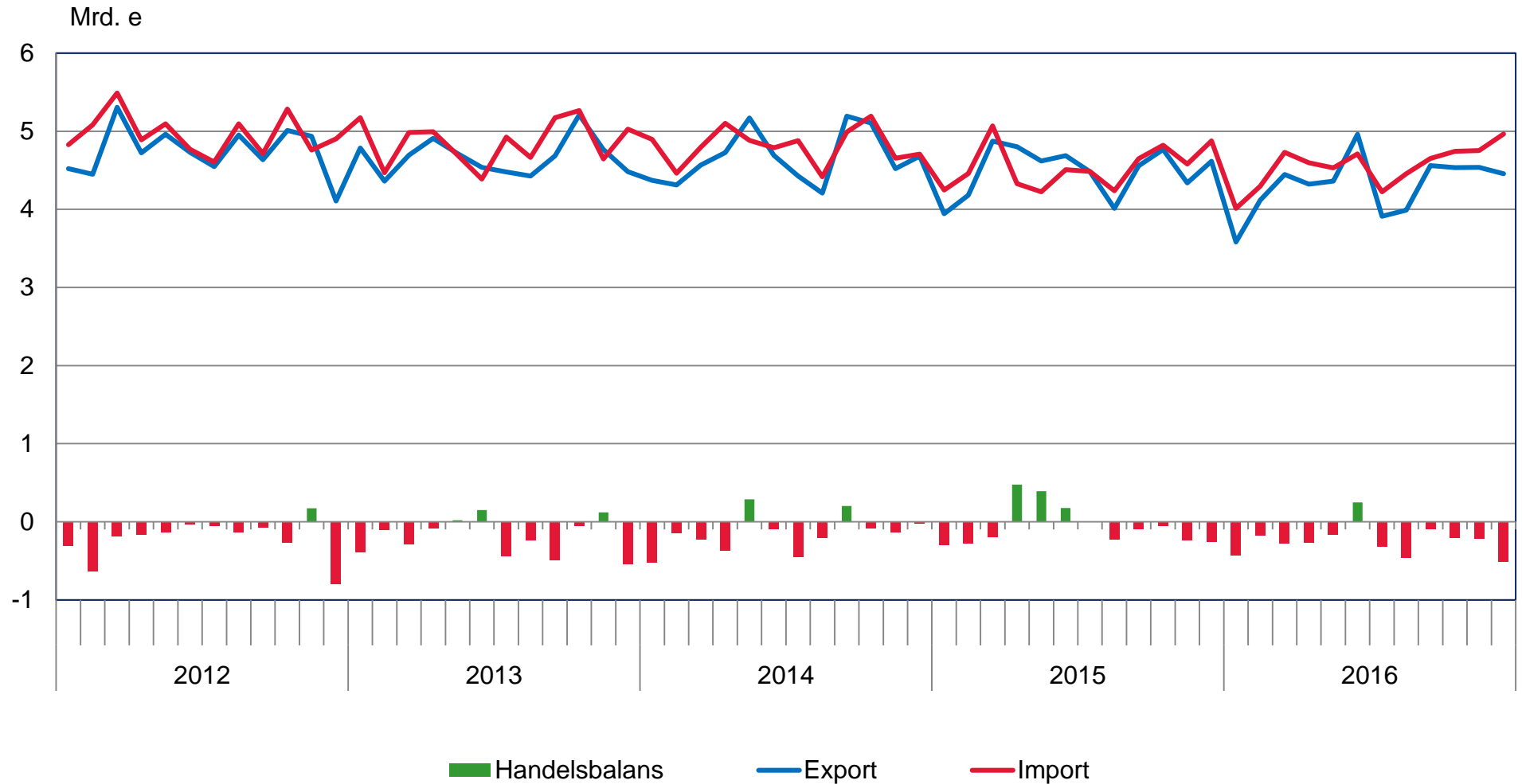

MÅNATLIGA TRENDTAL VID EXPORT OCH IMPORT 2012-2016

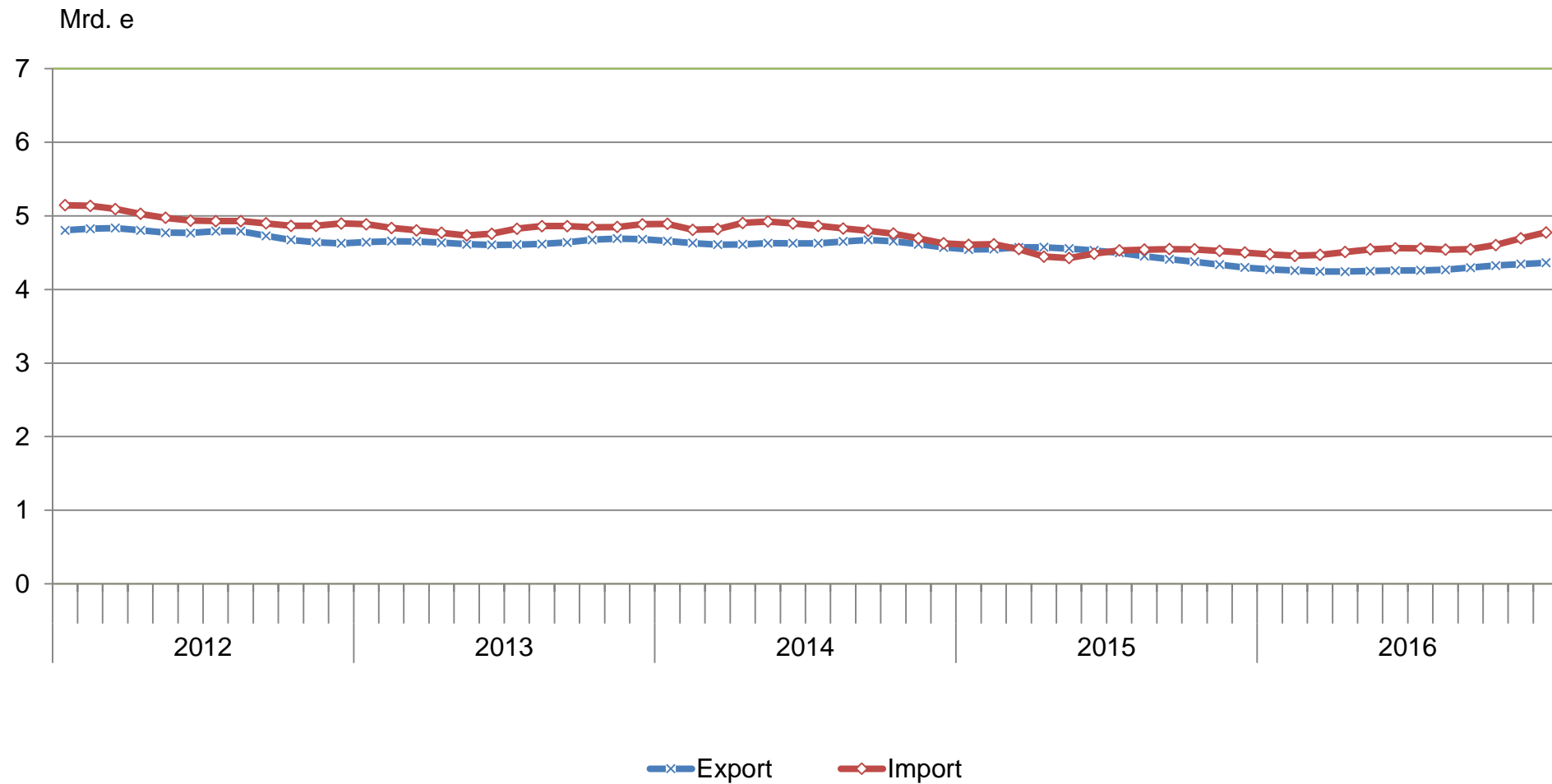

MÅNATLIGA TRENDTAL VID EU-EXPORT OCH EU-IMPORT 2012-2016

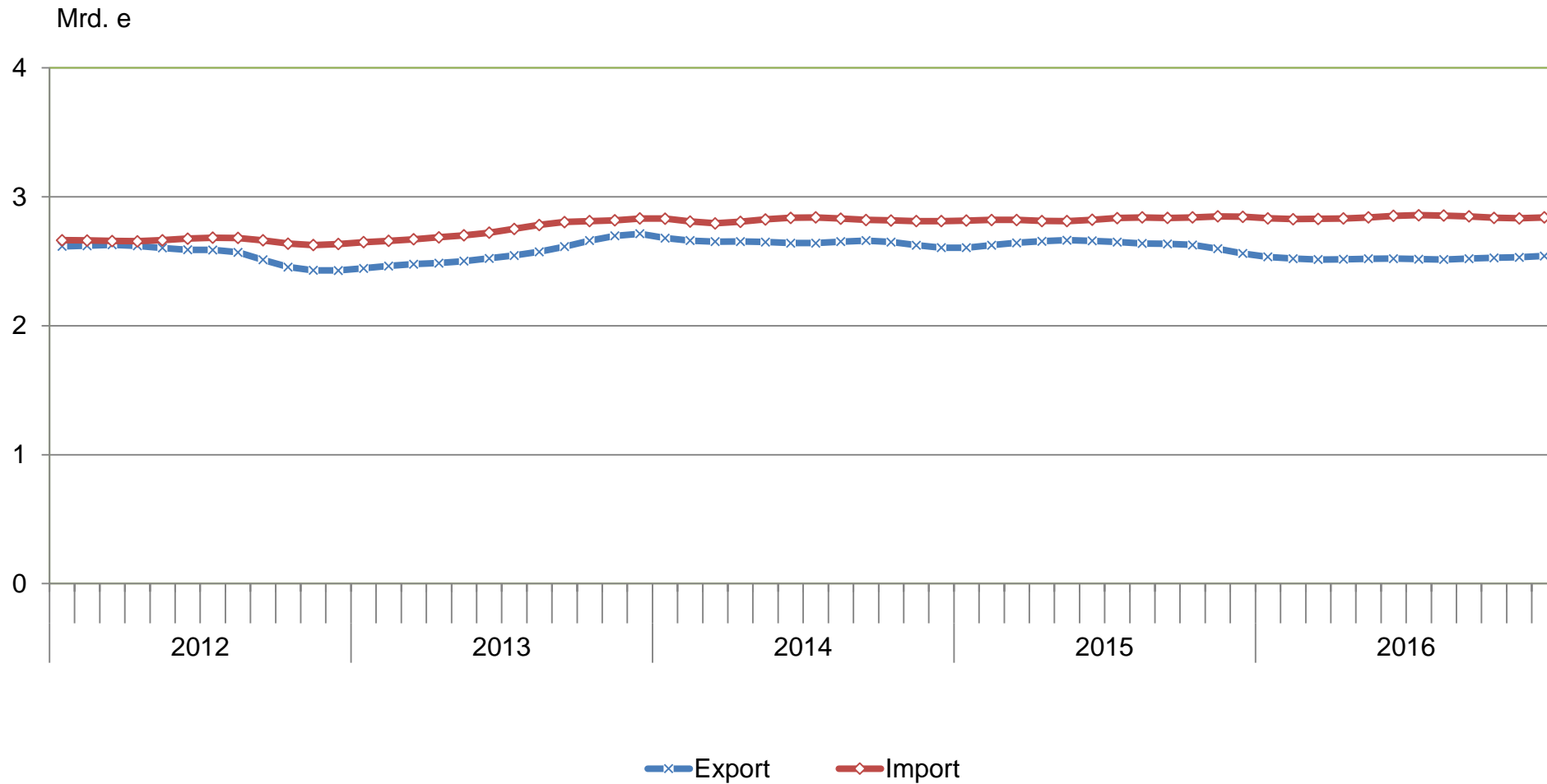

MÅNATLIGA TRENDTAL VID EXTERNHANDELN 2012-2016

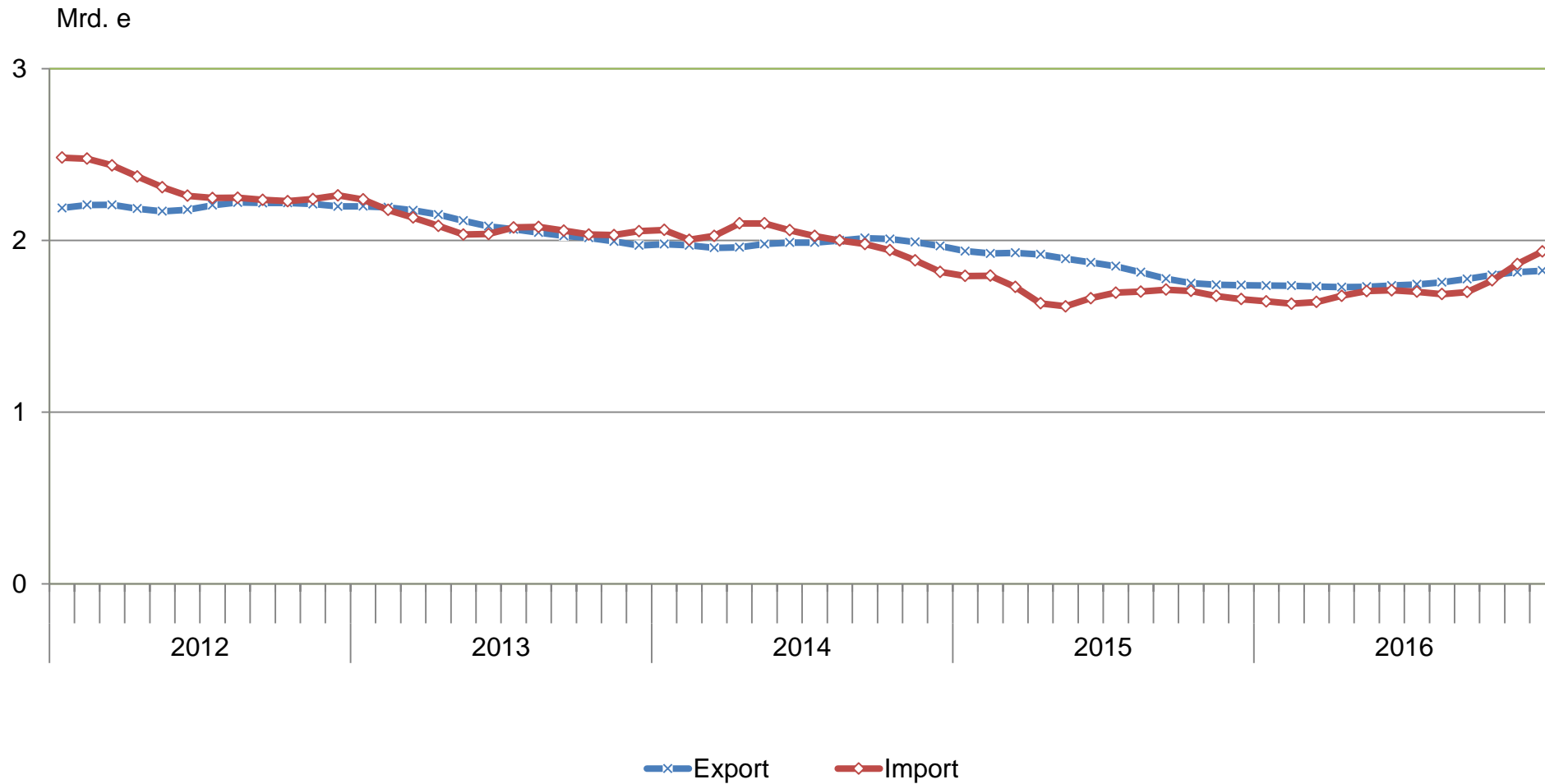

VOLYMINDEX 2012-2016, 2010=100

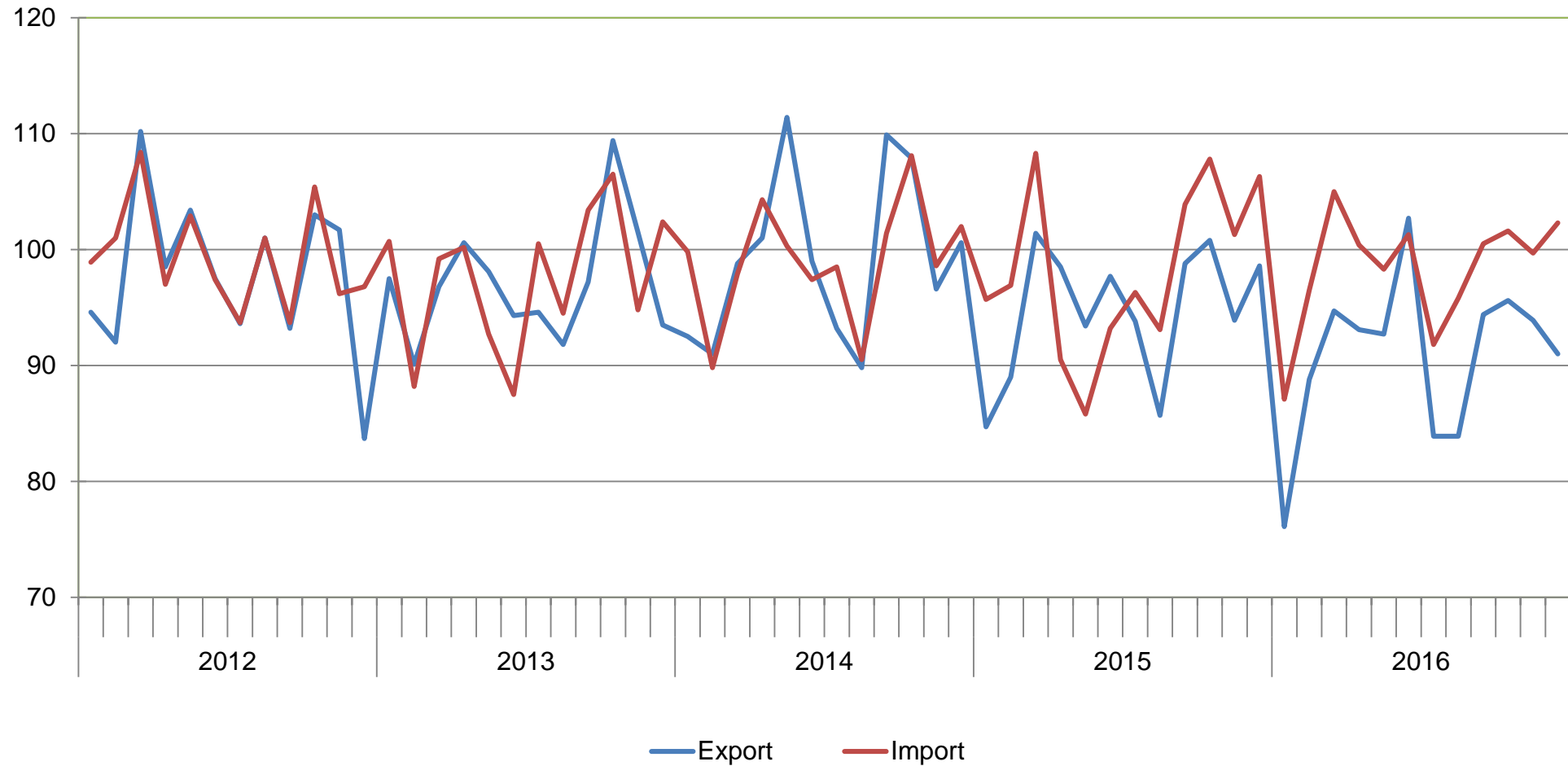

ENHETSVÄRDEINDEX OCH UTBYTESFÖRHÅLLANDE 2012-2016, 2010=100

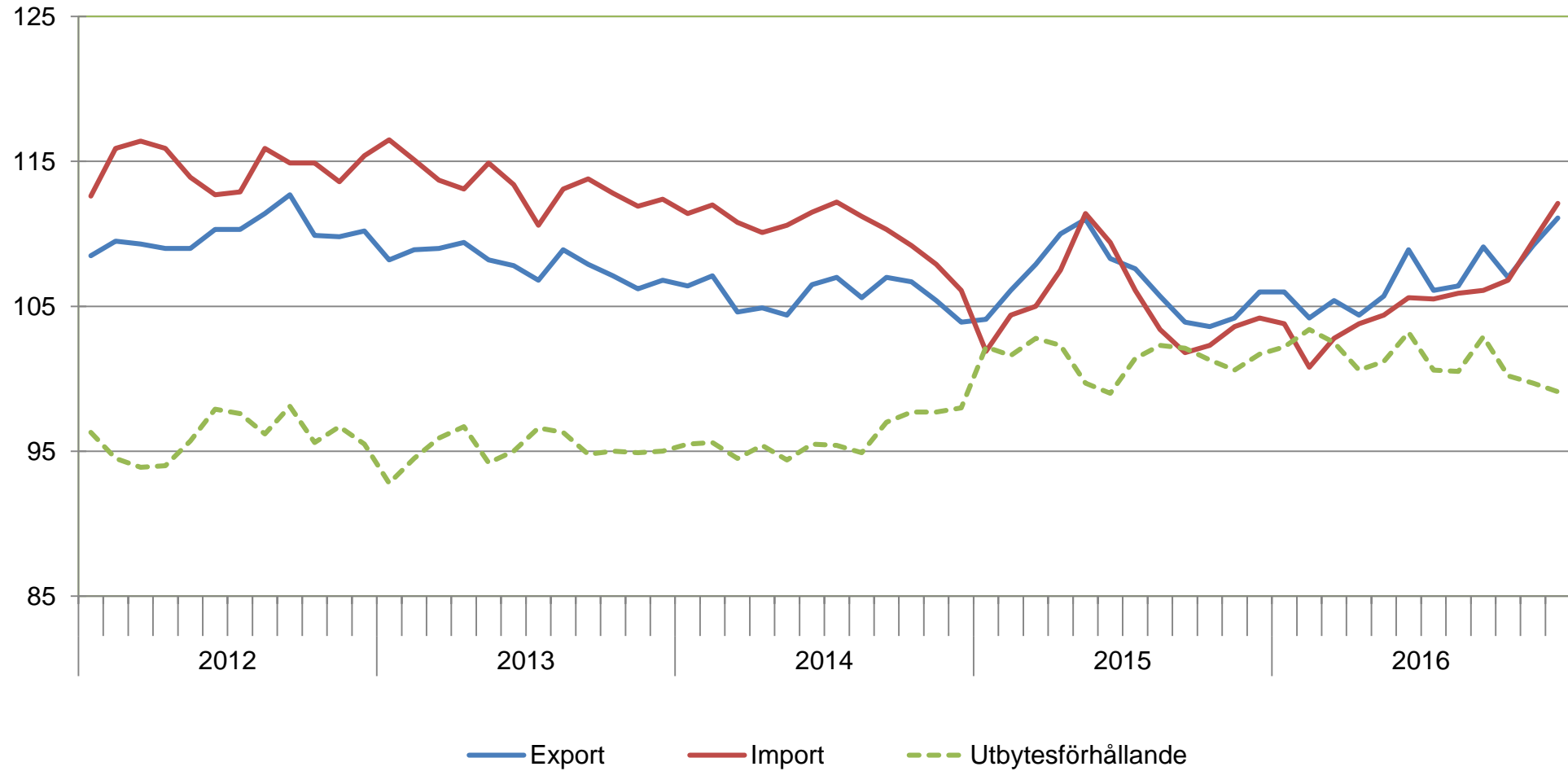

FÖRÄNDRING AV EXPORTEN I EU-LÄNDER 2016

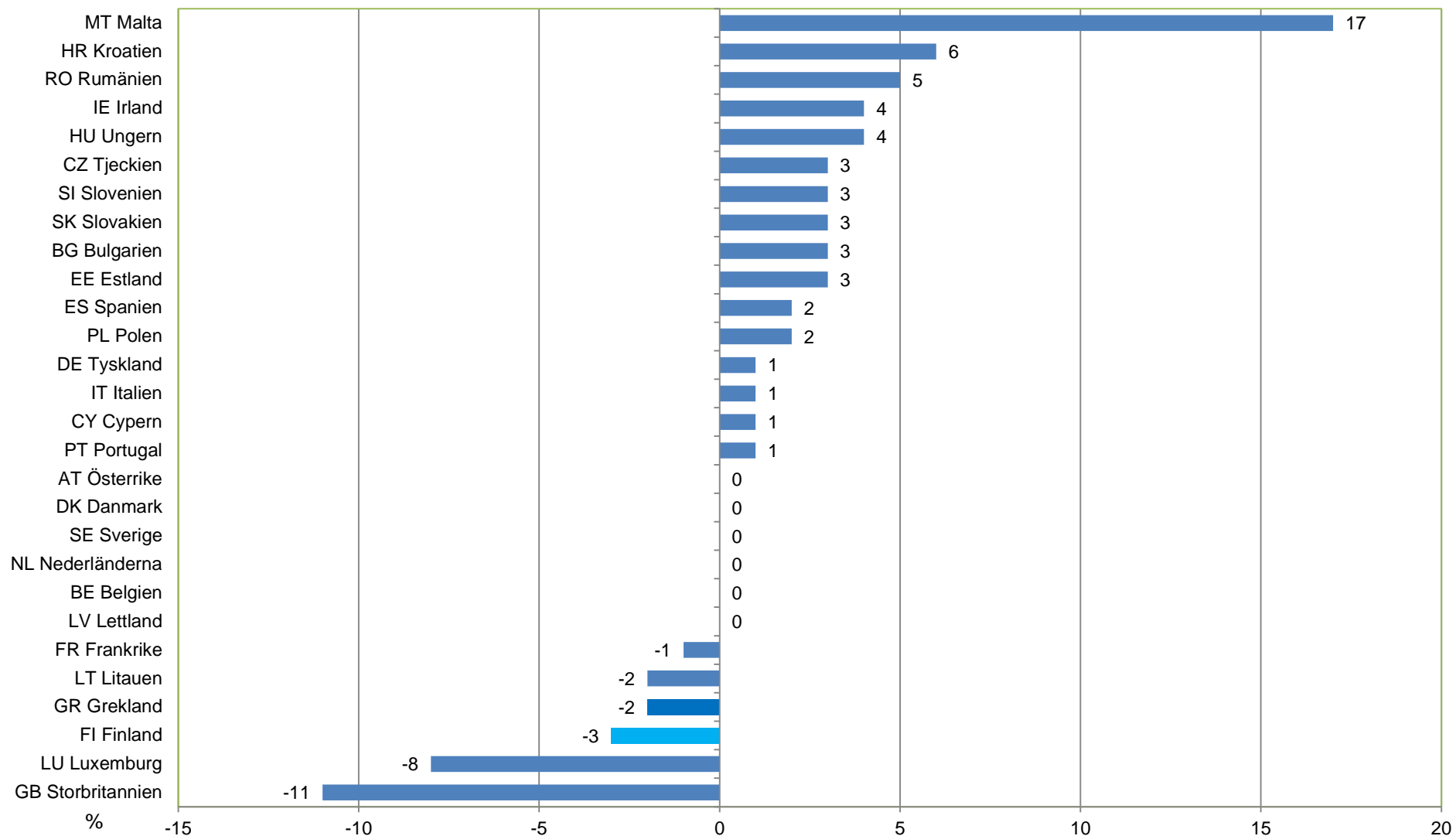

Källa:
Eurostat
Newsrelease
28/2017

FÖRÄNDRING AV IMPORTEN I EU-LÄNDER 2016

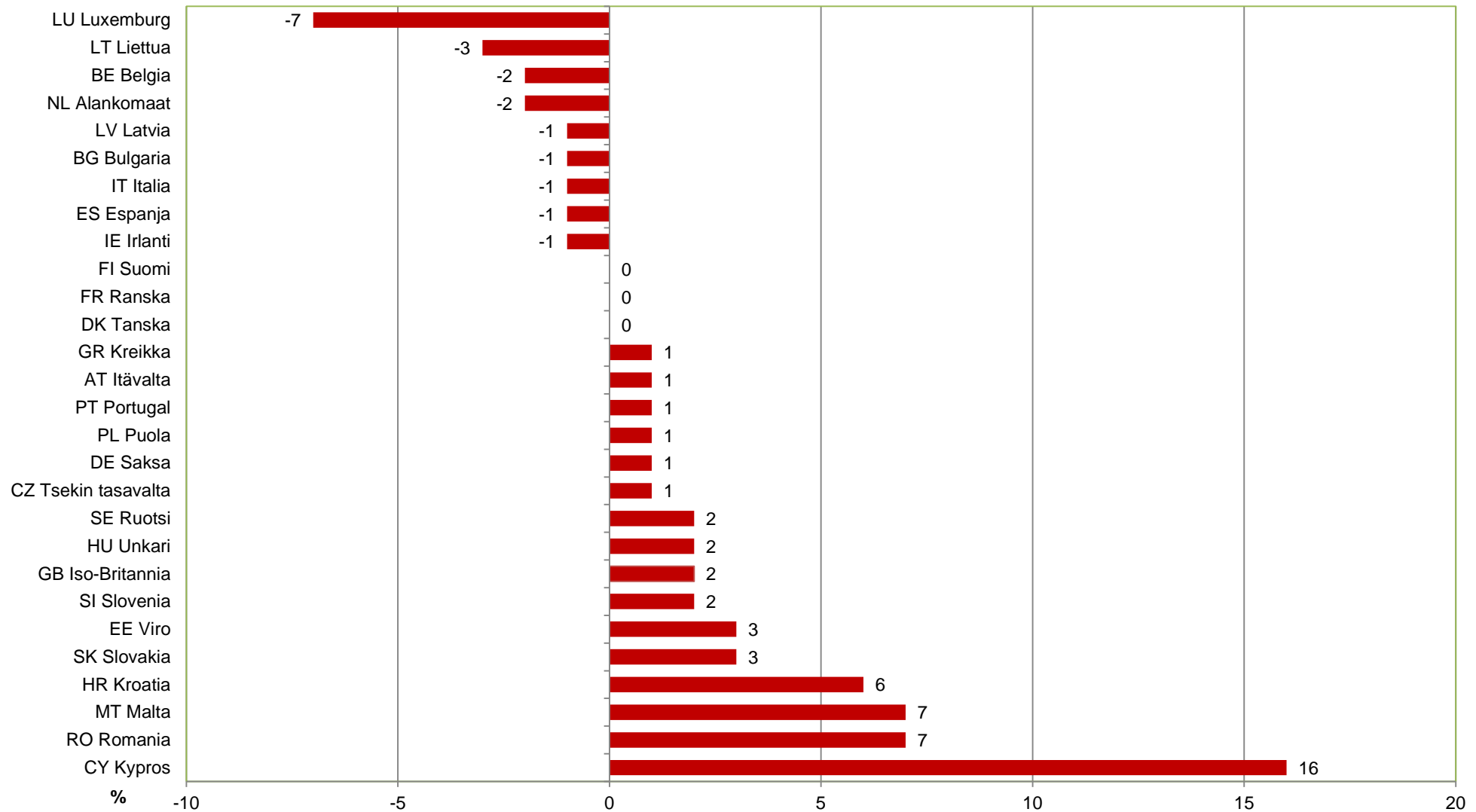

Källa:
Eurostat
Newsrelease
28/2017

FÖRÄNDRING AV FINLANDS EXPORT TILL EU-LÄNDER OCH TILL LÄNDER UTANFÖR EU 2012-2016, %

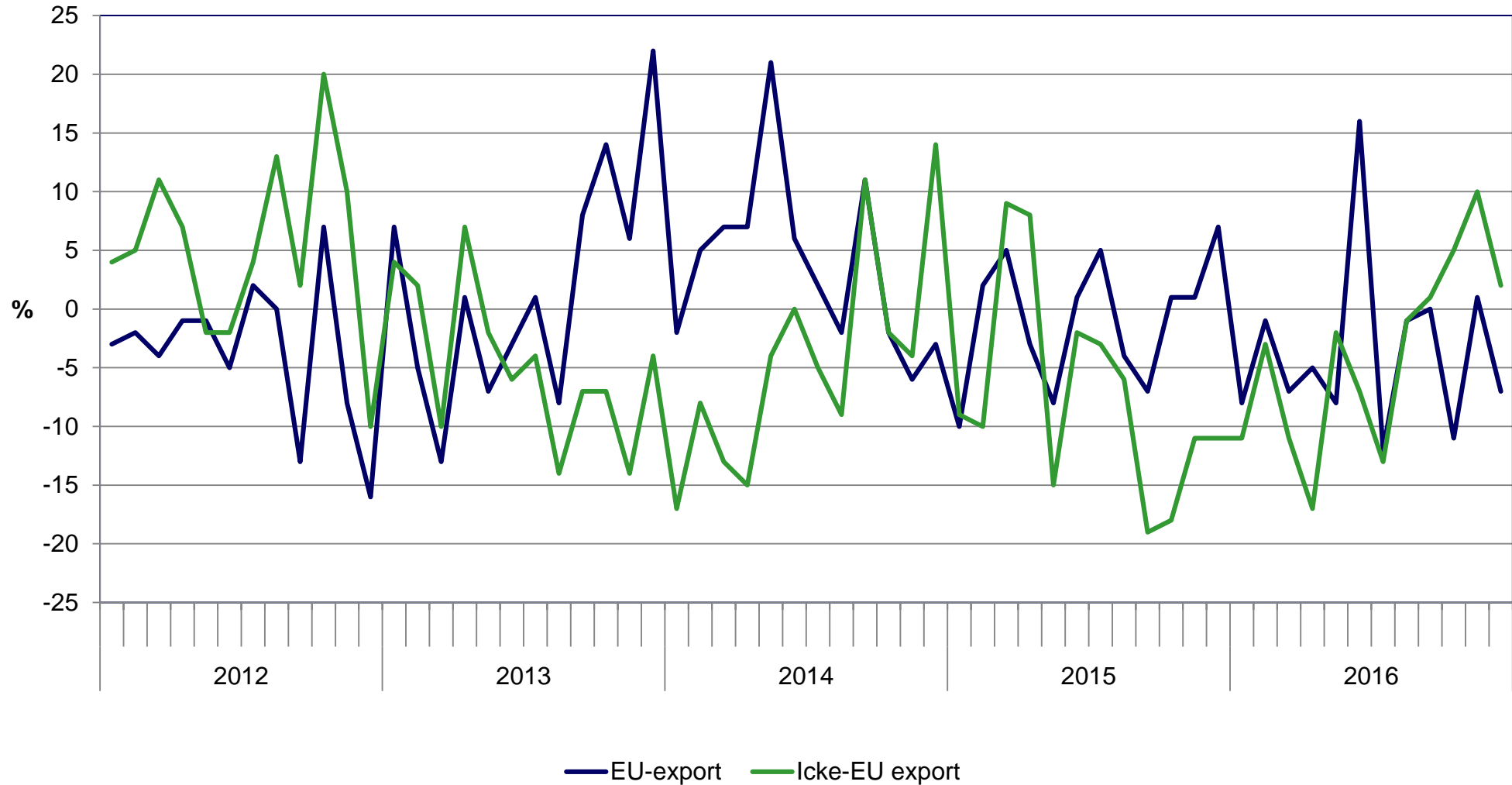

FÖRÄNDRING I VÄRDET AV EXPORTEN JÄMFÖRT MED SAMMA MÅNAD FÖREGÅENDE ÅR I FINLAND, EUROMRÅDE OCH I ALLA EU-LÄNDER 2012-2016(1-11)

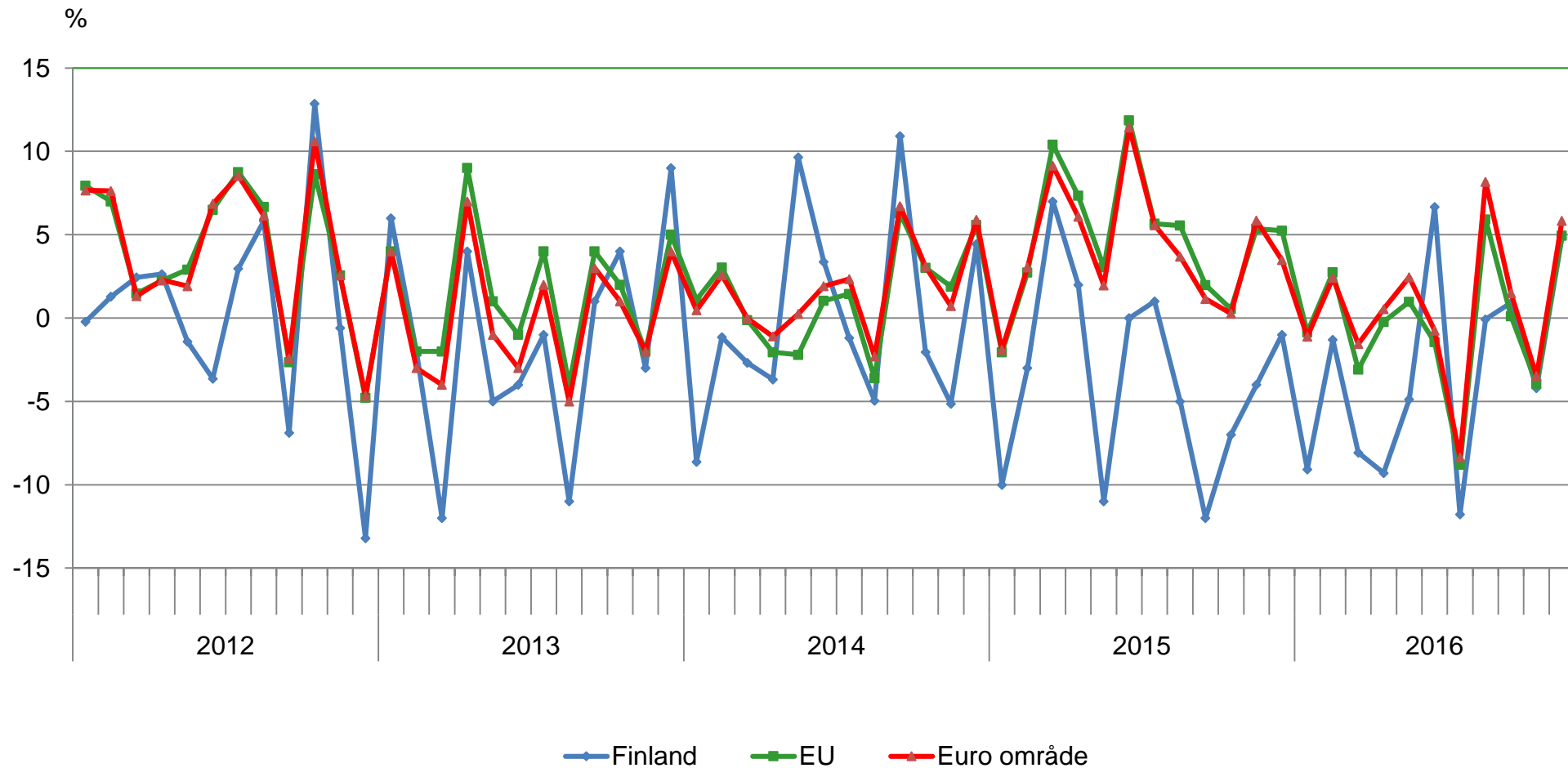

EU och euroområde export: Källa Eurostat Comext

FÖRÄNDRING I VÄRDET AV IMPORTEN JÄMFÖRT MED SAMMA MÅNAD FÖREGÅENDE ÅR I FINLAND, EUROMRÅDE OCH I ALLA EU-LÄNDER 2012-2016(1-11)

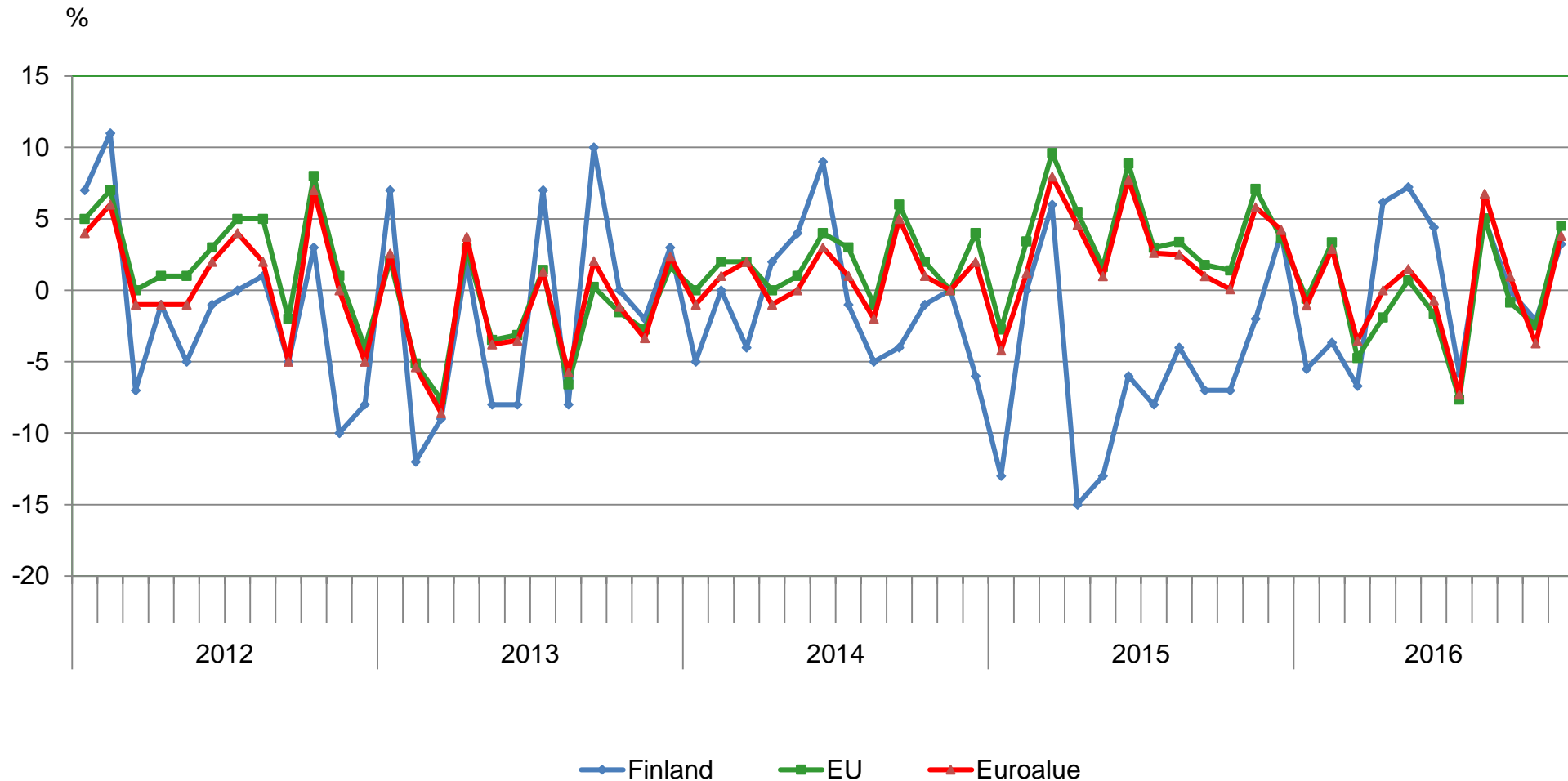

EU och euroområde import: Källa Eurostat Comext

ANDELEN AV HELA EXPORTEN 2001-2016 FÖR PRODUKTER FRÅN OLIKA NÄRINGSGRENAR (CPA)

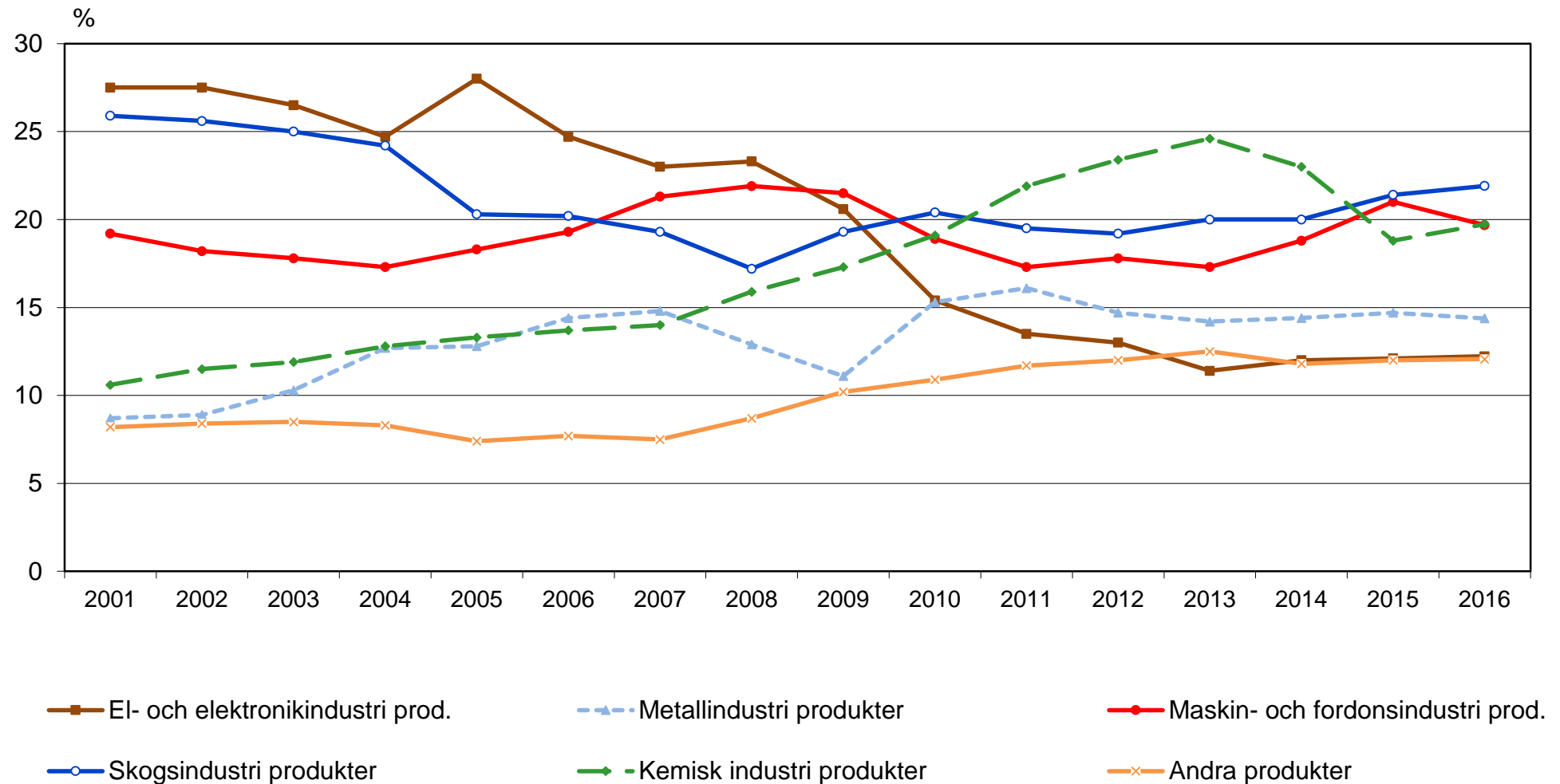

MÅNATLIGA EXPORTEN ENLIGT PRODUKTER EFTER NÄRINGSGRUPP (CPA) 2012-2016

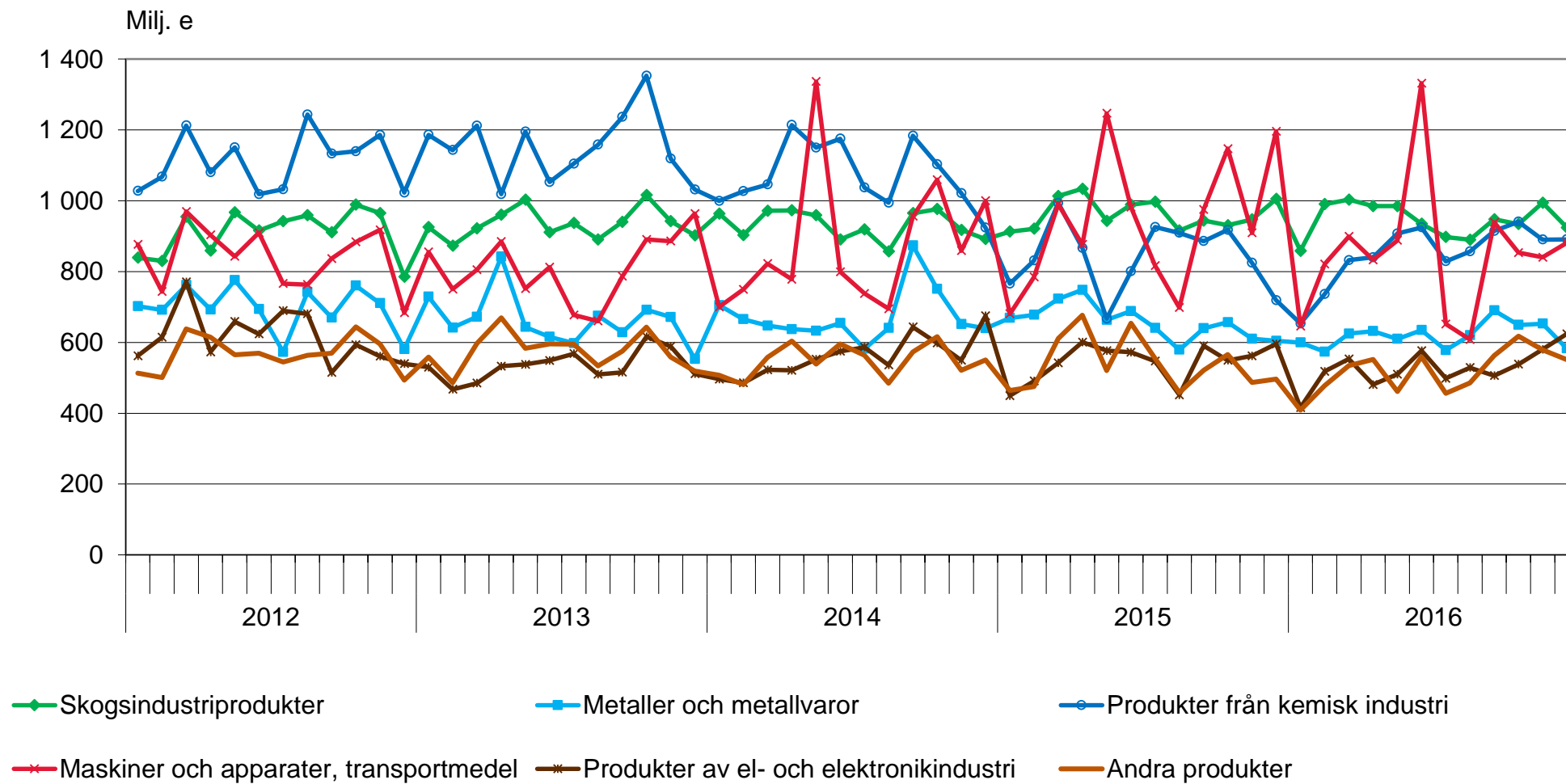

EXPORTEN ENLIGT PRODUKTER EFTER NÄRINGSGRUPP (CPA) 2016

Andel och ändring från föregående år (%)

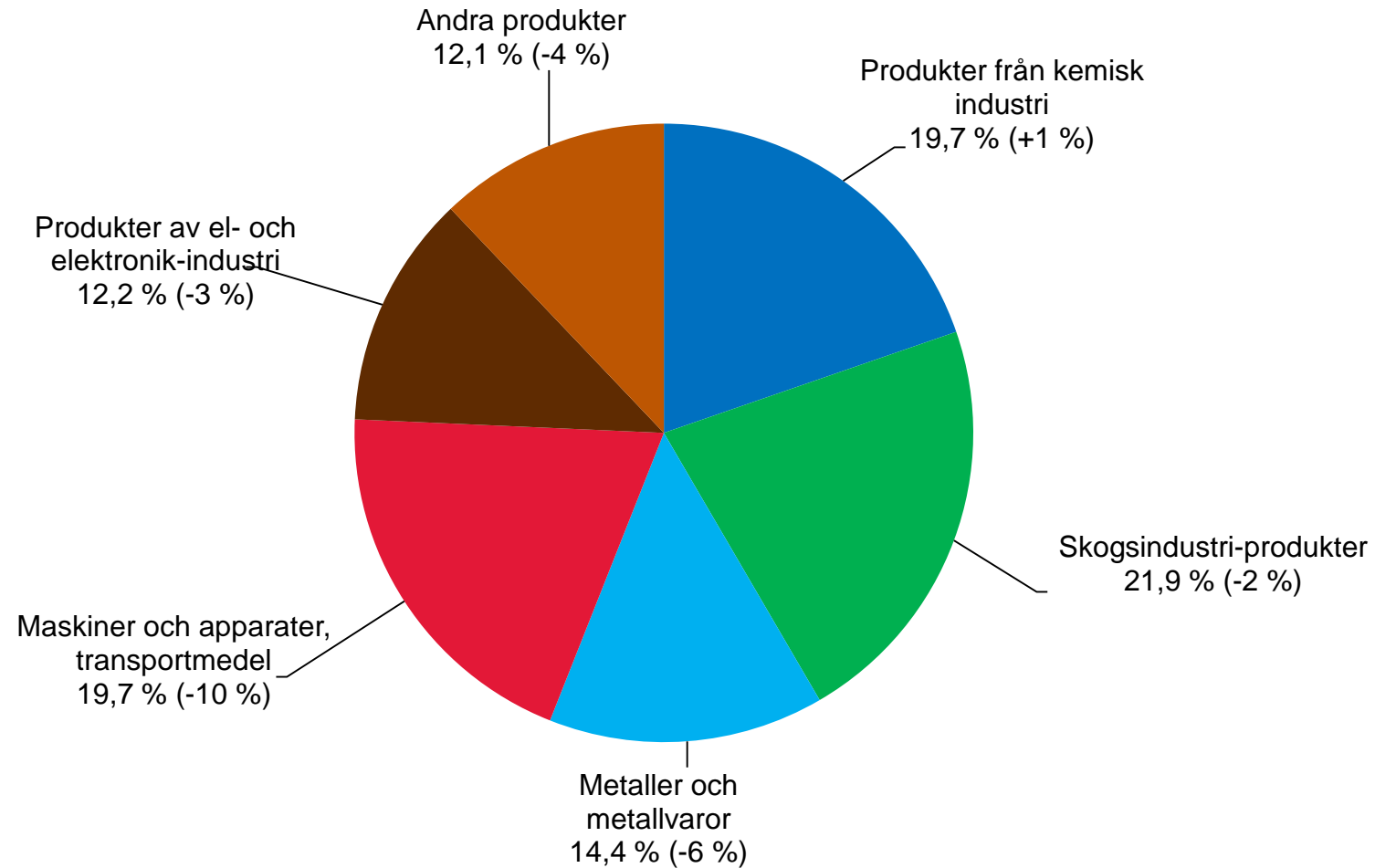

EXPORTEN ENLIGT PRODUKTER EFTER NÄRINGSGRUPP (CPA) TILL EU-OMRÅDET OCH TILL LÄNDER UTANFÖR EU 2016

Ändring från föregående år (%)

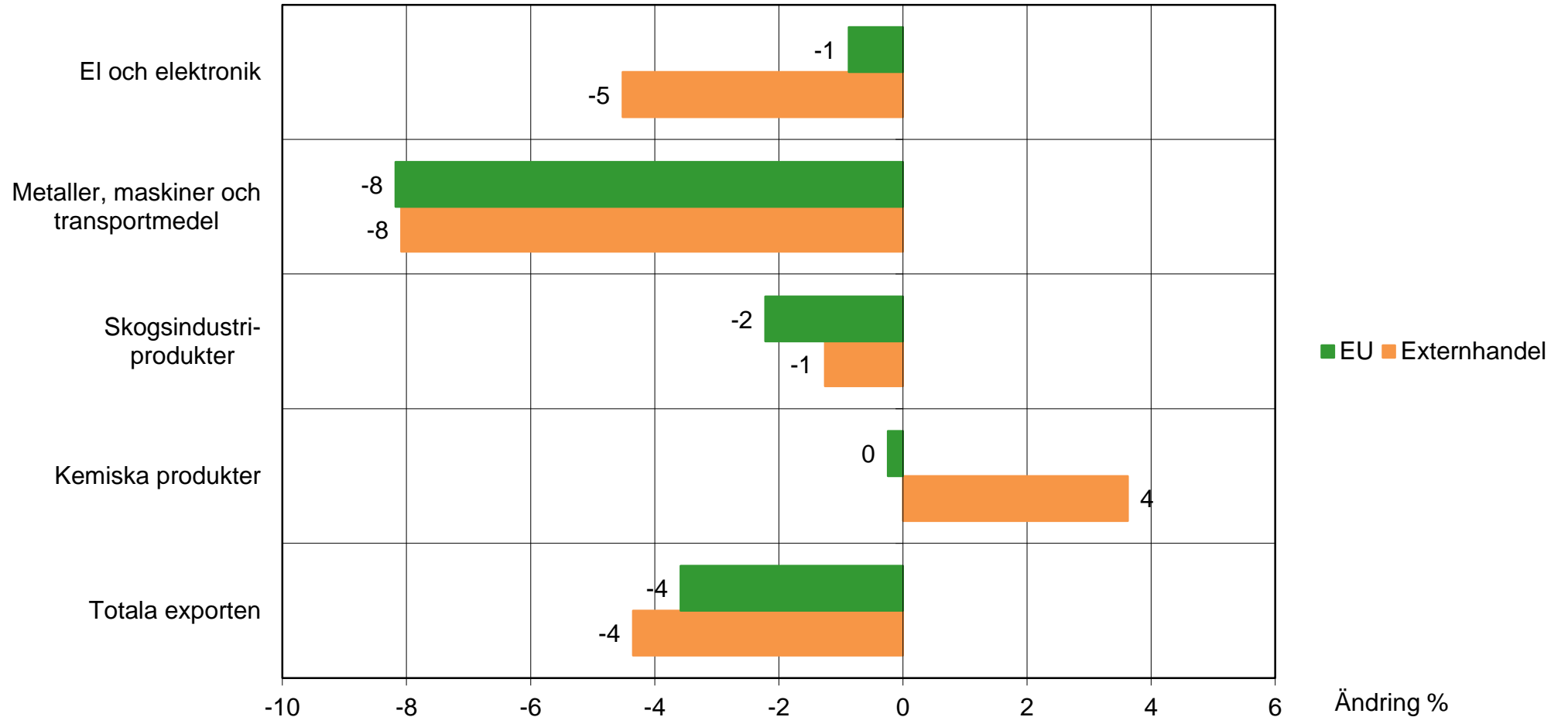

IMPORTEN ENLIGT ANVÄNDNING AV VAROR 2016 (CPA); Andel och ändring från föregående år (%)

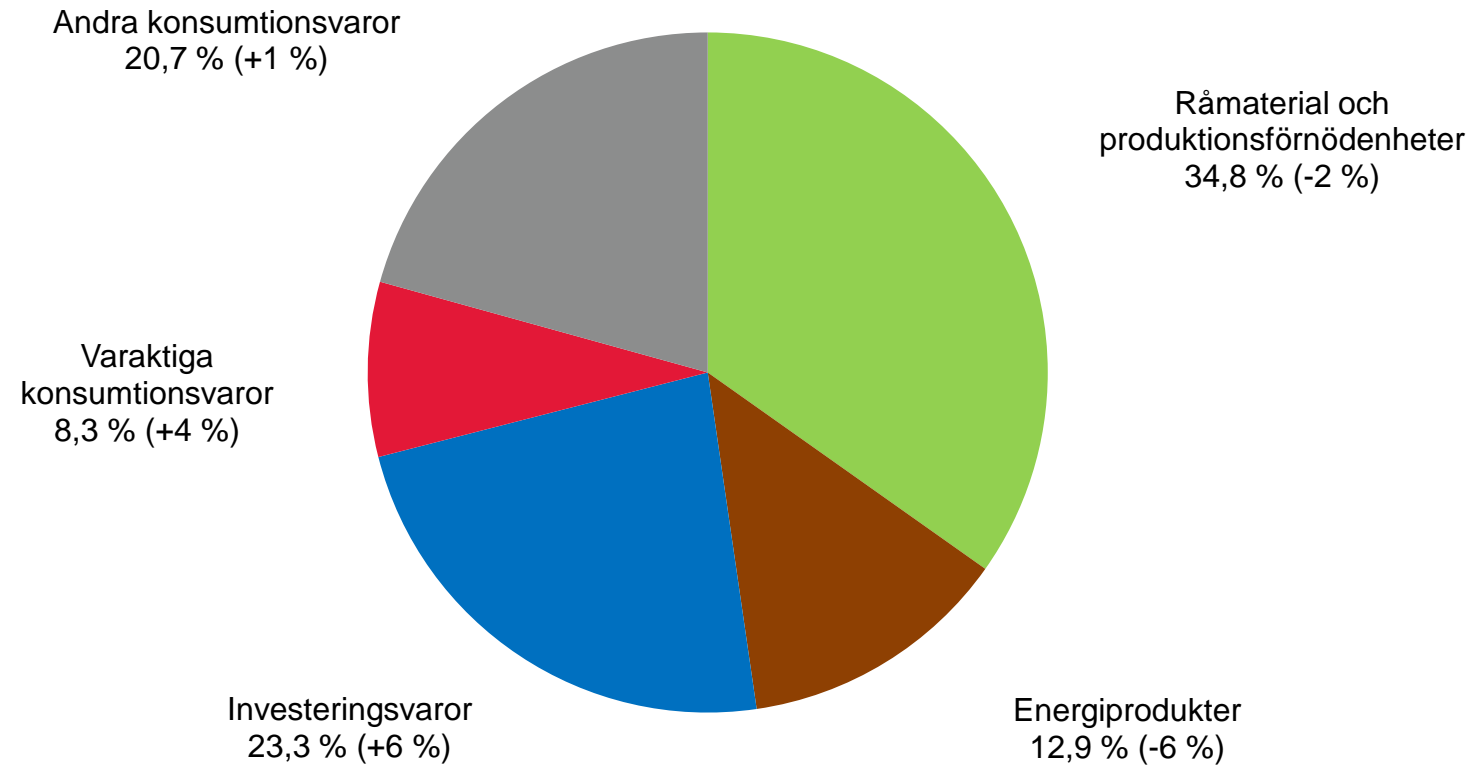

MÅNATLIGA IMPORTEN AV RÅOLJA OCH OLJEPRODUKTER OCH EXPORTEN AV OLJEPRODUKTER 2012-2016 Milj. e; (SITC 333, 334, 335)

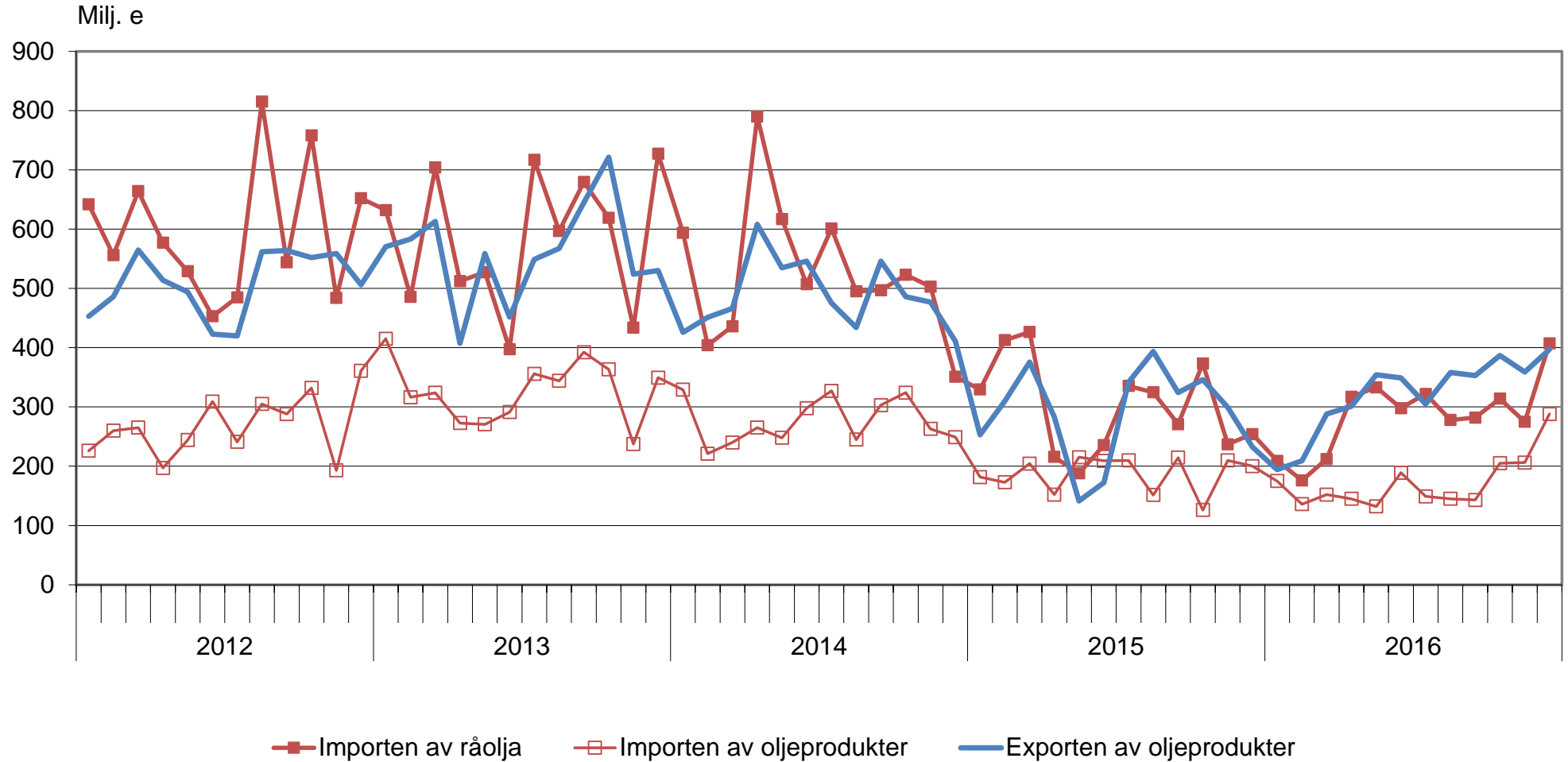

MÅNADVIS UTVECKLING AV IMPORTVOLYMEN OCH IMPORTPRISET PÅ RÅOLJA 2012-2016; (SITC 333)

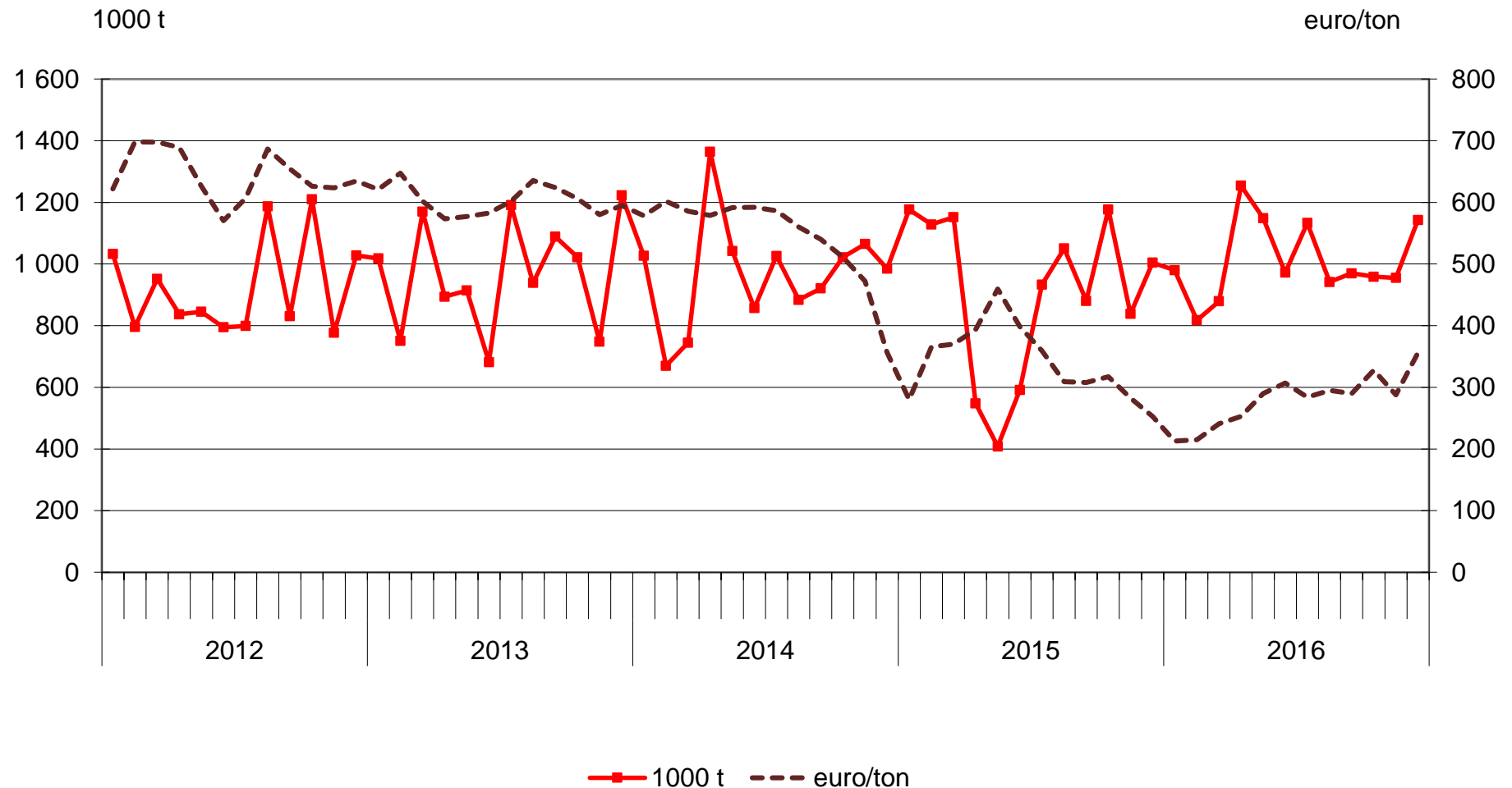

MÅNATLIGA IMPORTEN OCH EXPORTEN AV ELSTRÖM 2012-2016

Milj. e; (SITC 35)

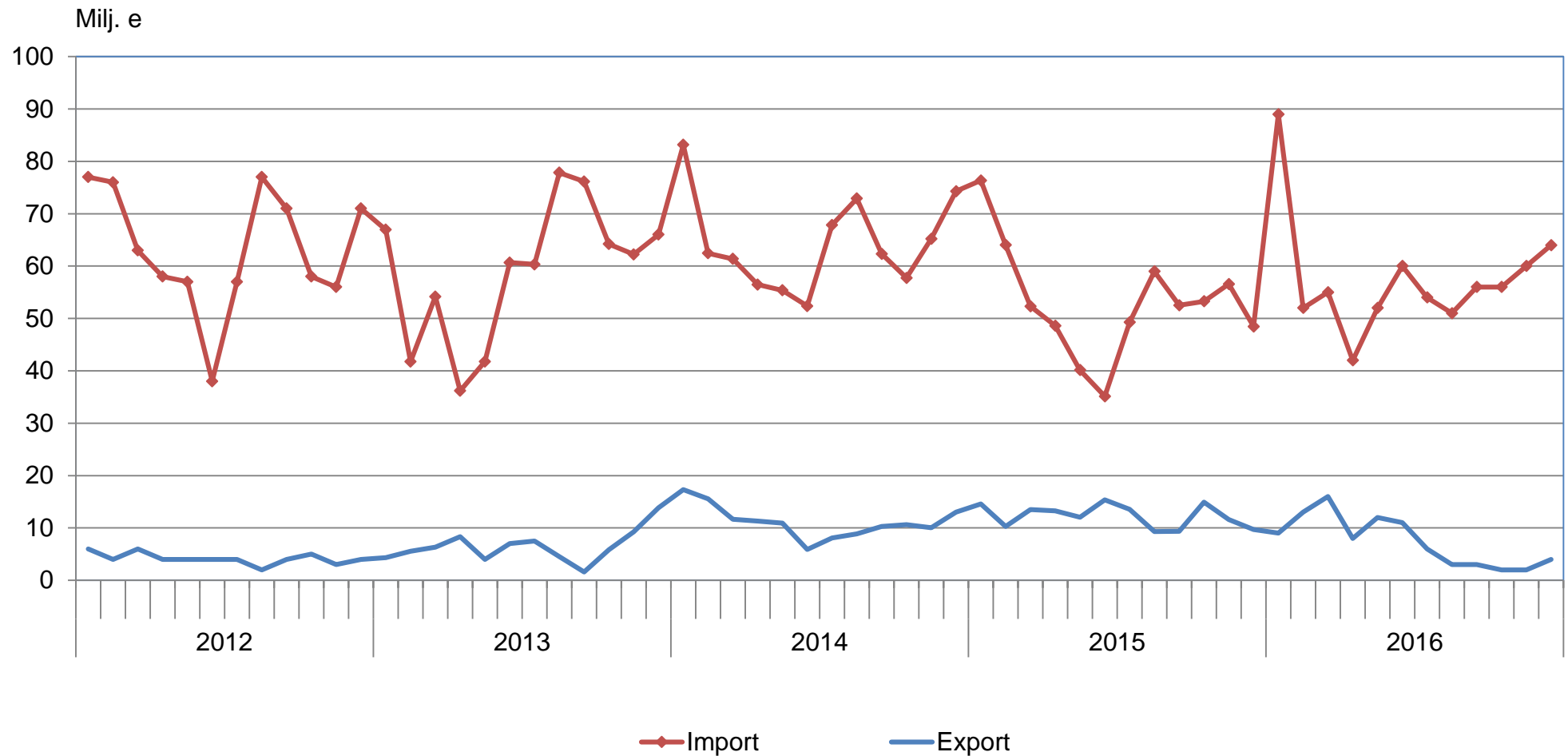

MÅNATLIGA IMPORTEN OCH EXPORTEN AV MALMER OCH METALLER 2012-2016; Milj. e; (SITC 28,67,68)

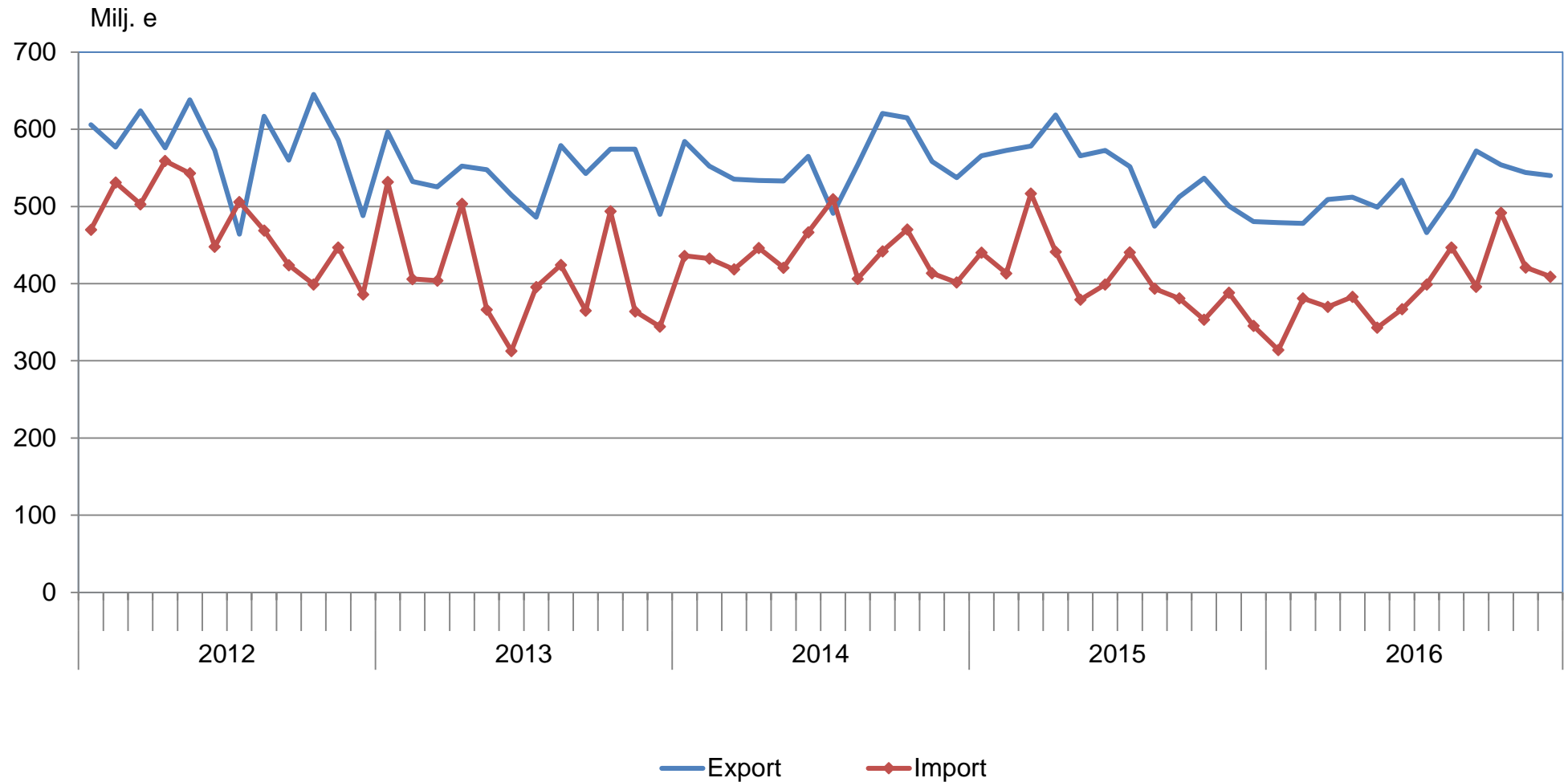

MÅNADVIS UTVECKLING AV EXPORTVOLYMEN OCH EXPORTPRISET PÅ METALLER 2012-2016; (SITC 67,68)

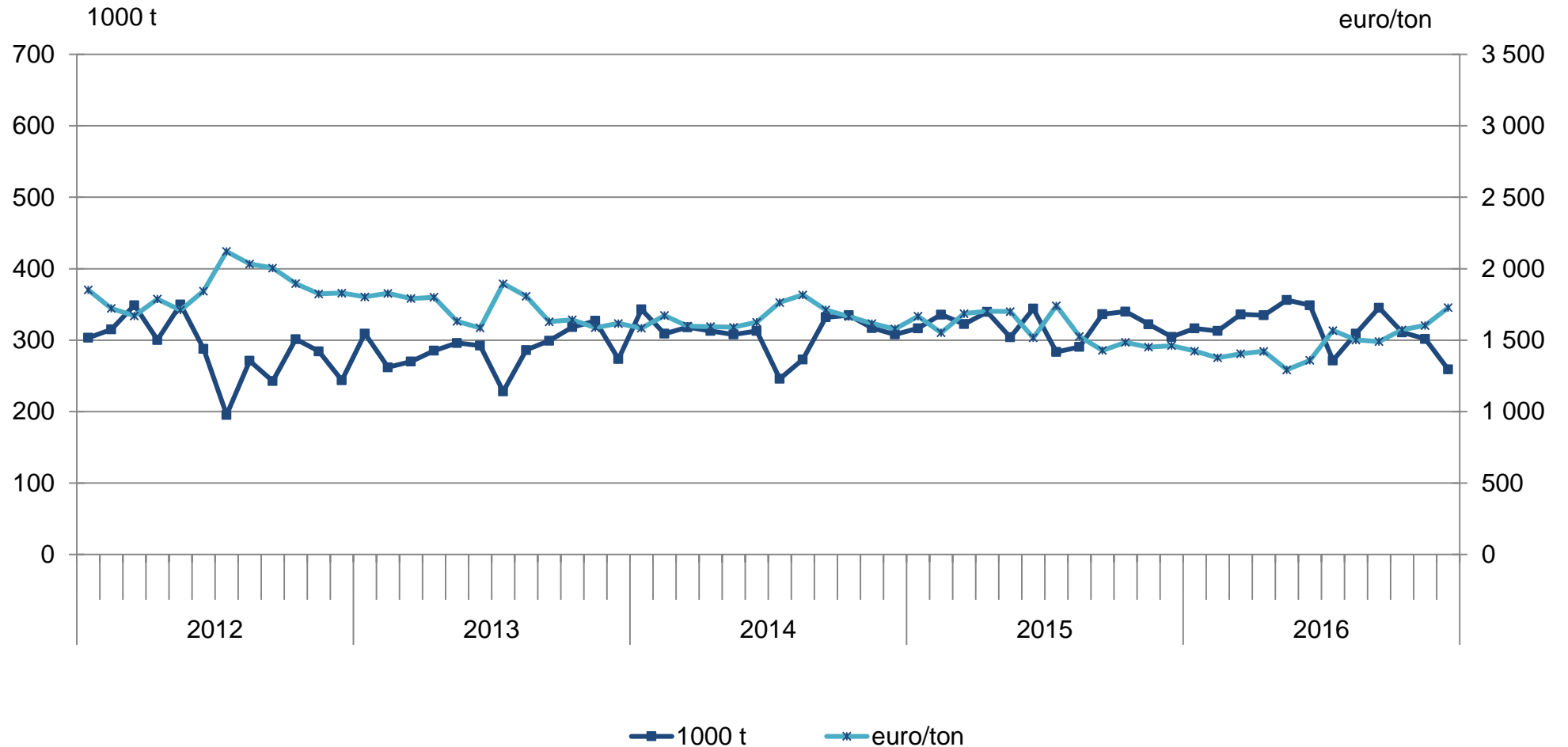

MÅNATLIG EXPORT AV KEMISKA INDUSTRIENS PRODUKTER 2012-2016; Milj. e; (CPA 19,20,21,22)

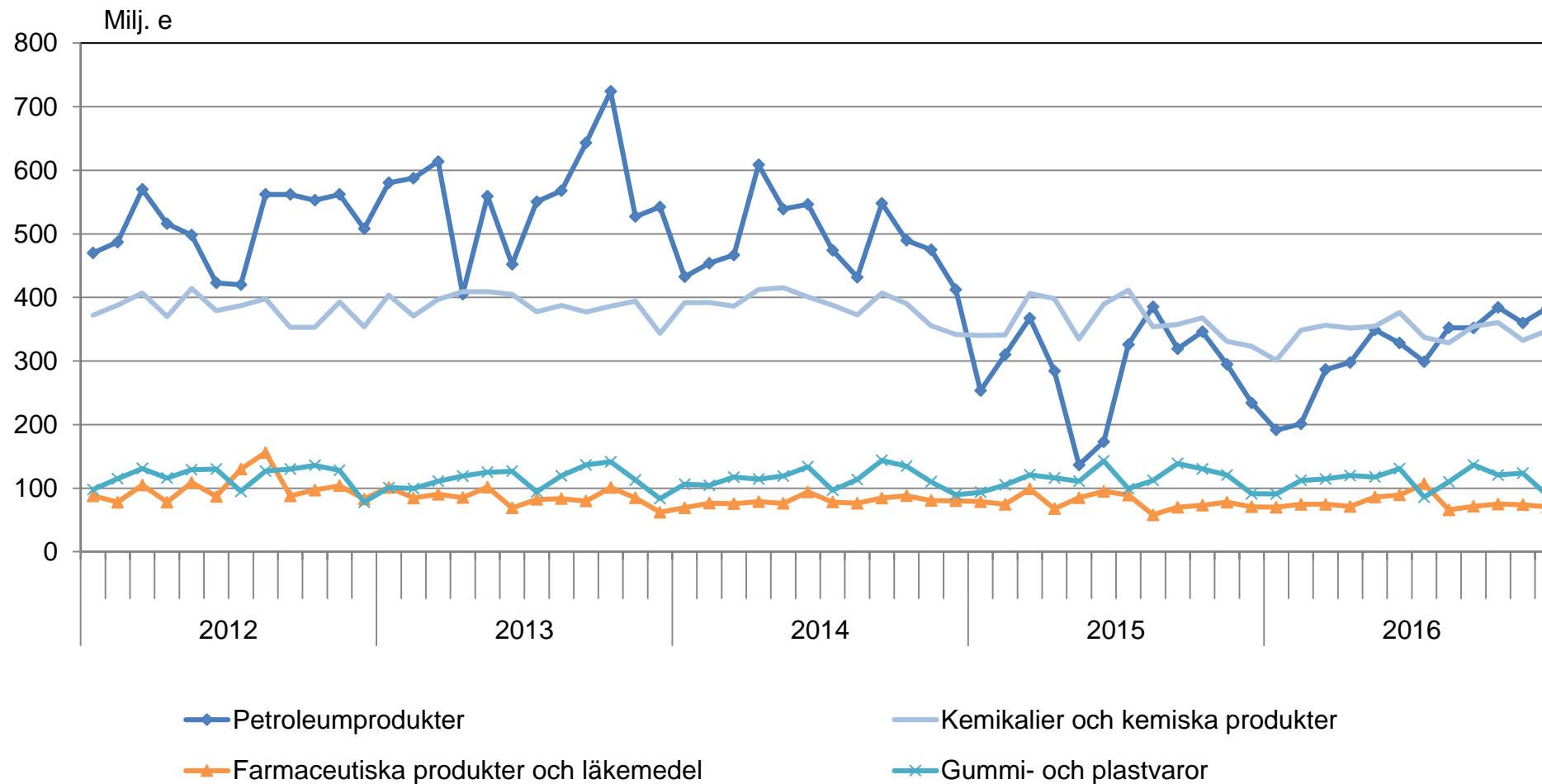

EXPORTEN AV KEMISKA INDUSTRIENS PRODUKTER 2016; (CPA 19,20,21,22); Andel av hela kemiska industrins export och förändring av värdet från föregående år (%)

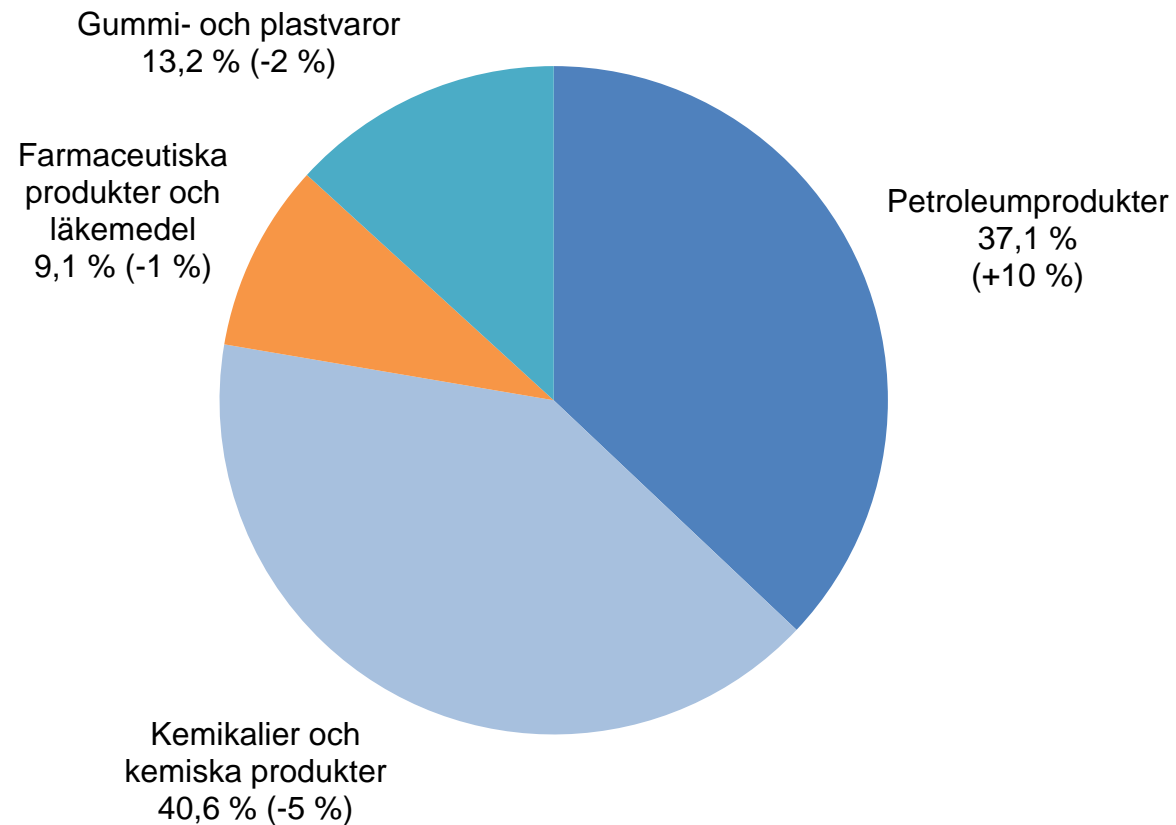

MÅNATLIGA IMPORTEN OCH EXPORTEN AV TRANSPORTMEDEL 2012-2016; Milj. e; (SITC 78,79)

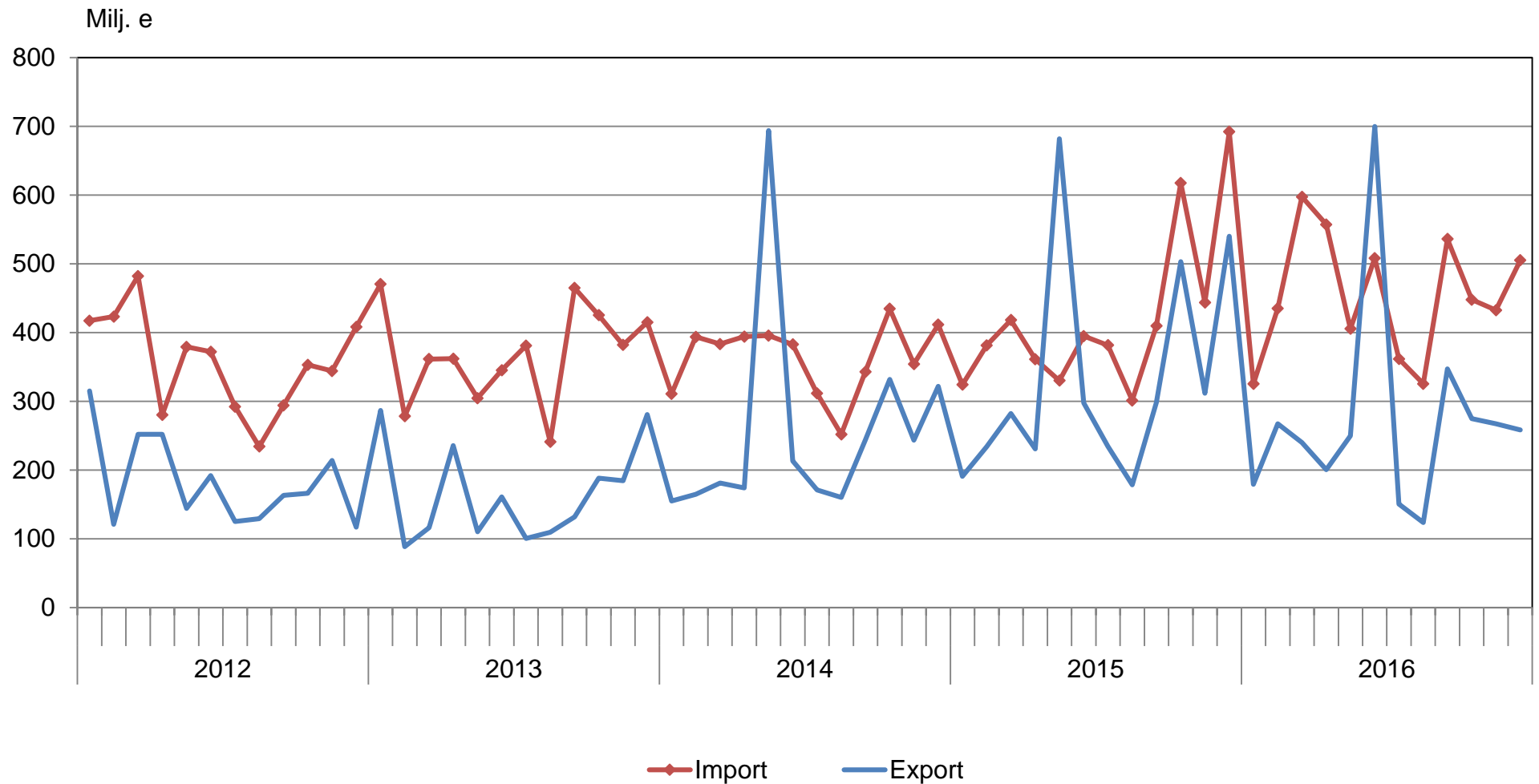

MÅNATLIGA IMPORTEN OCH EXPORTEN AV PERSONBILAR 2016; stycke; (SITC 7812)

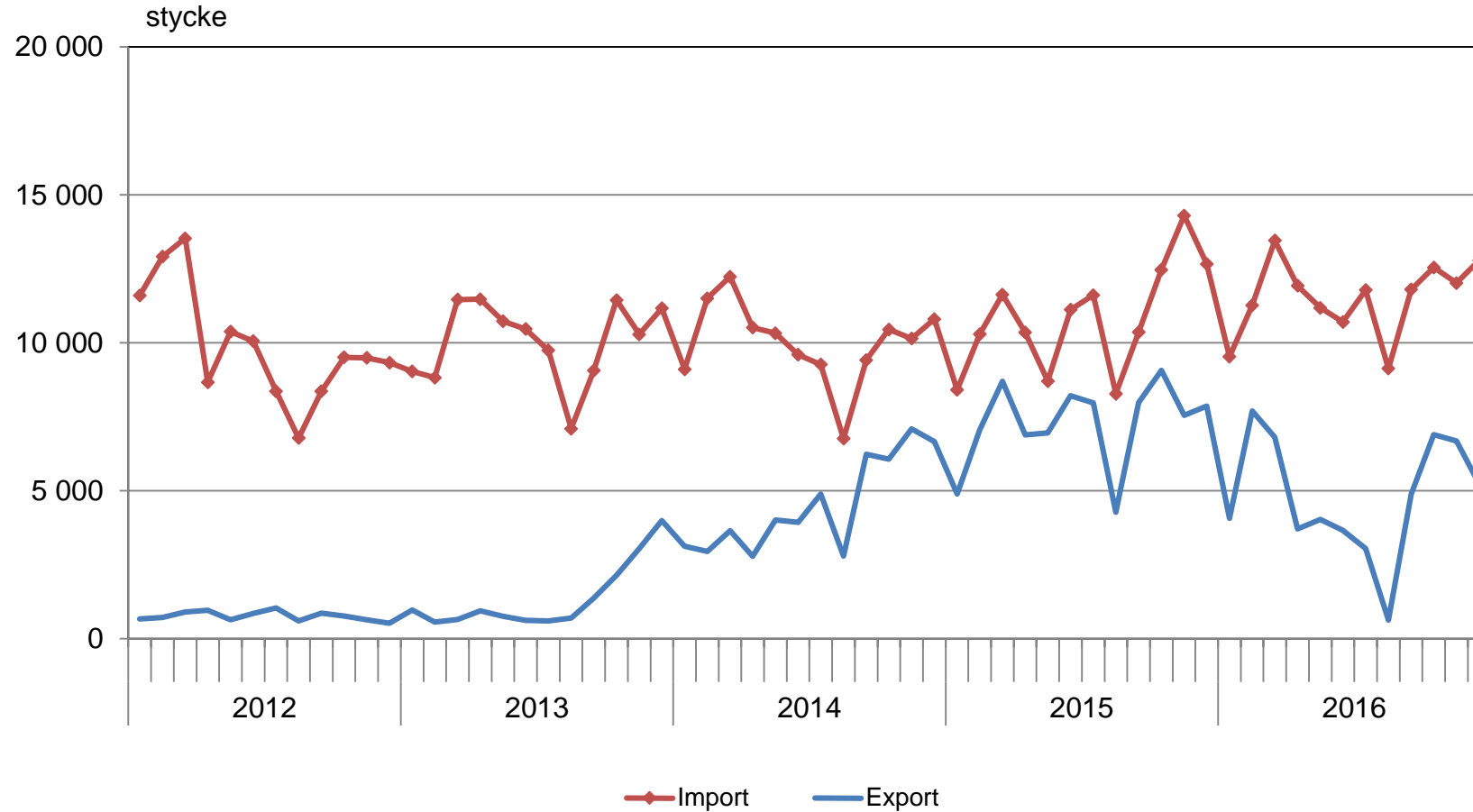

Importen och exporten av personbilar
(stycke)

| | <u>import</u> | <u>export</u> |
|------|---------------|---------------|
| 2010 | 135 537 | 14 764 |
| 2011 | 149 316 | 12 133 |
| 2012 | 118 978 | 9 157 |
| 2013 | 120 790 | 16 311 |
| 2014 | 120 127 | 54 169 |
| 2015 | 130 179 | 87 392 |
| 2016 | 138 142 | 57 324 |

MÅNATLIGA IMPORTEN OCH EXPORTEN AV MASKINER OCH APPARATER 2012-2016; Milj. e; (CPA 28)

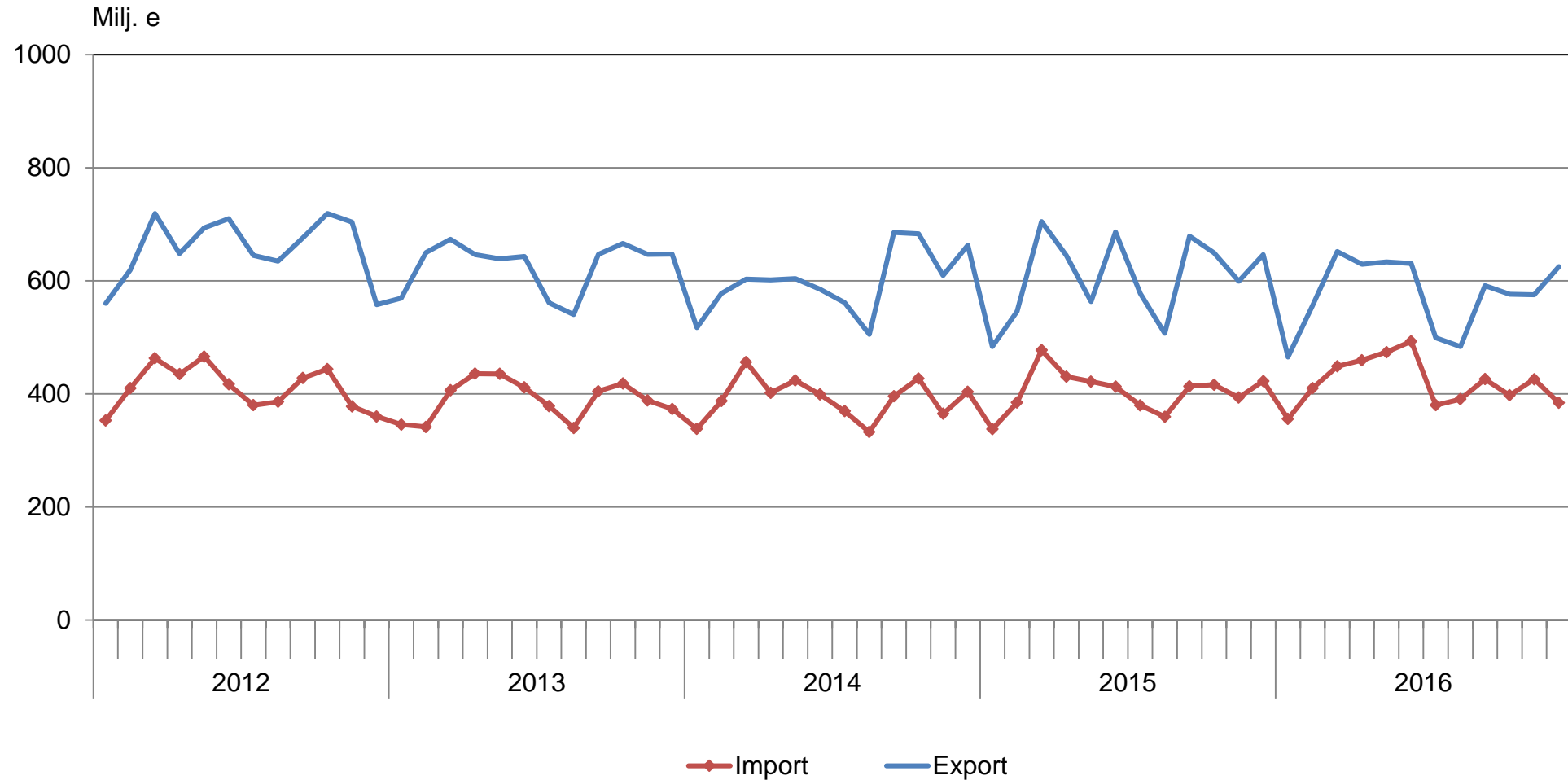

MÅNATLIGA IMPORTEN OCH EXPORTEN AV LIVSMEDEL 2012-2016; Milj. e; (SITC 01-07,09)

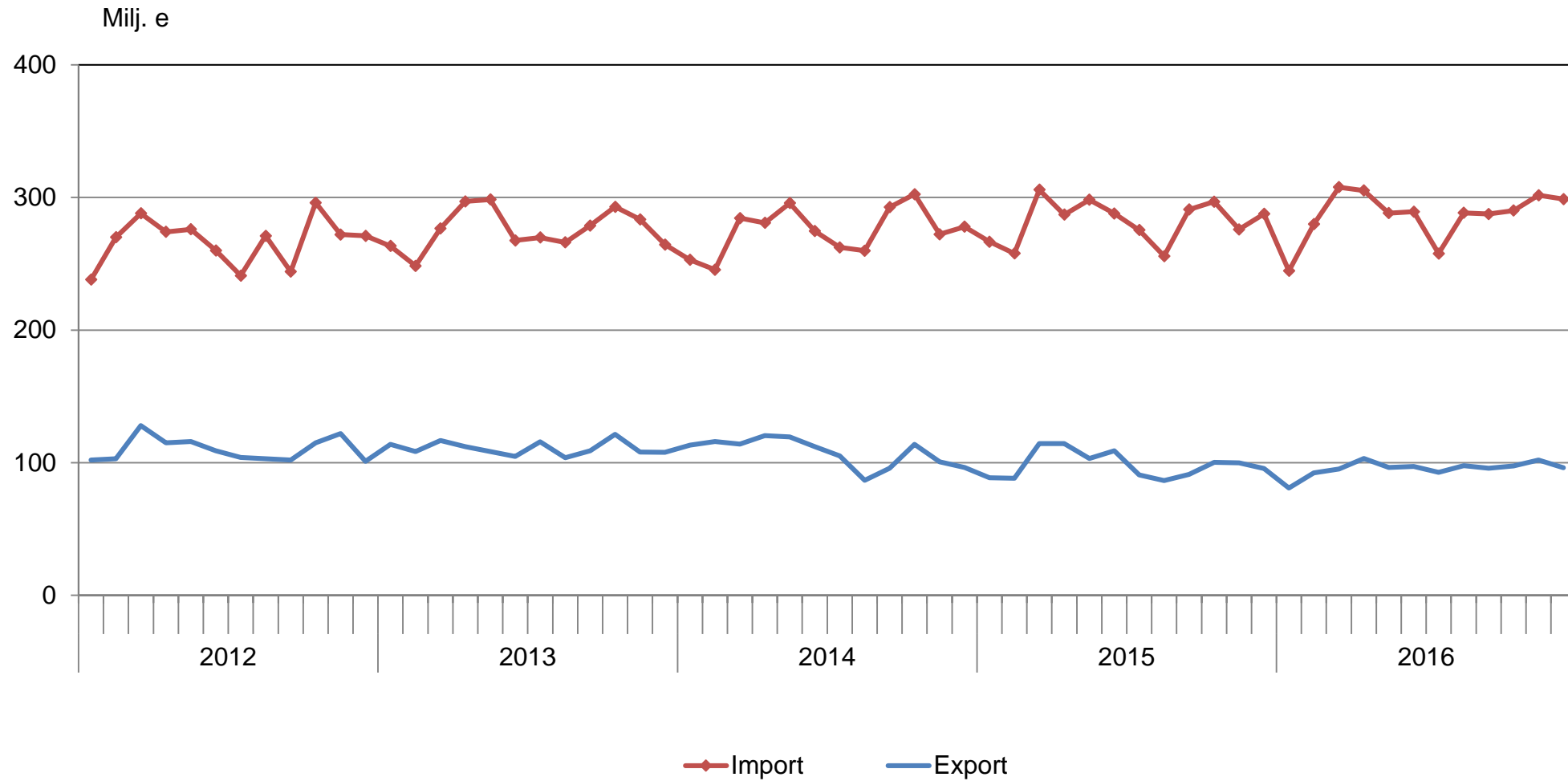

MÅNATLIGA IMPORTEN AV TRÄVAROR TOTALT OCH FRÅN RYSSLAND 2012-2016; Milj. e; (SITC 24)

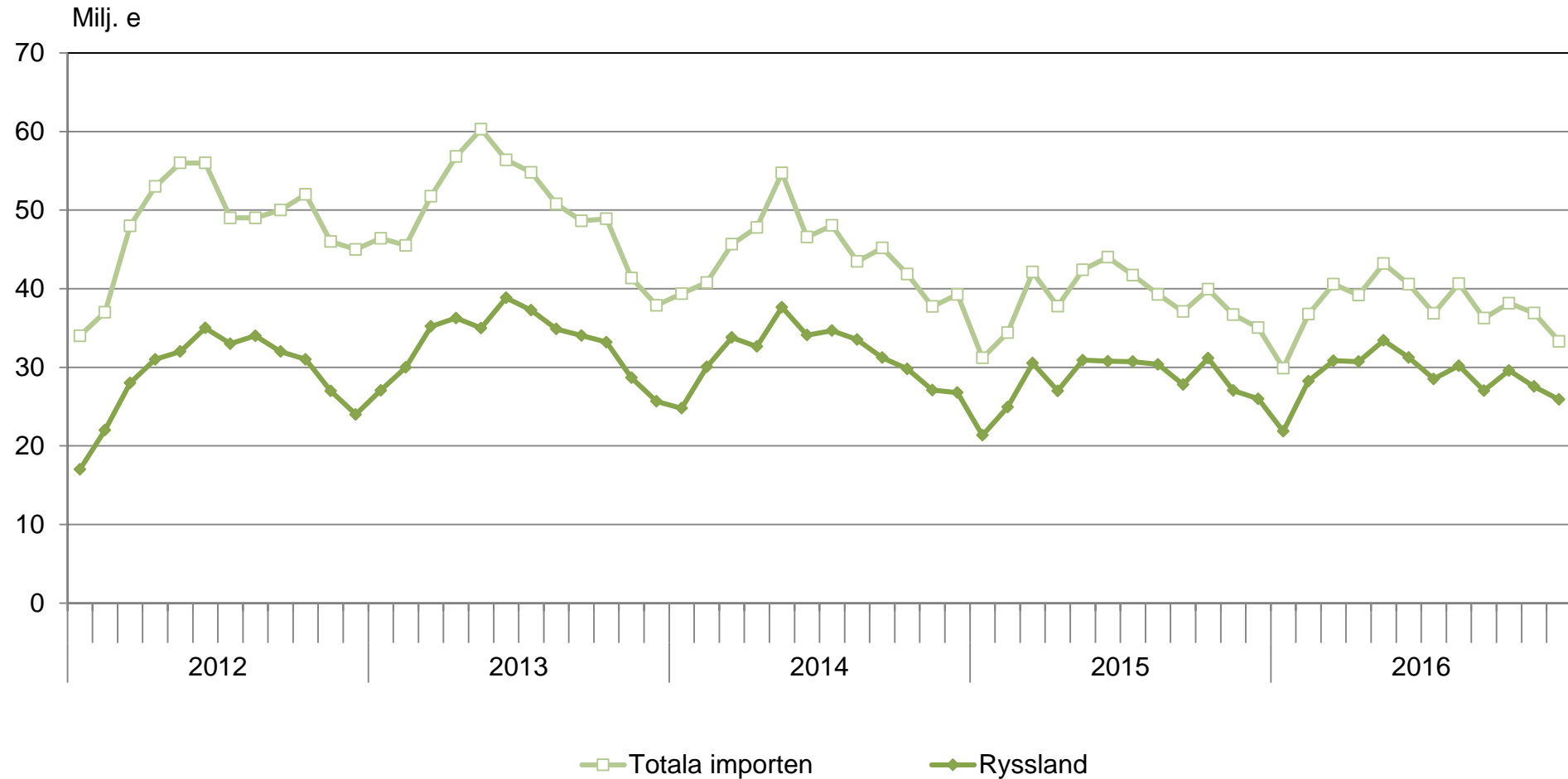

EXPORTEN ENLIGT LÄNDERGRUPPER 2016

Andel och ändring från föregående år (%)

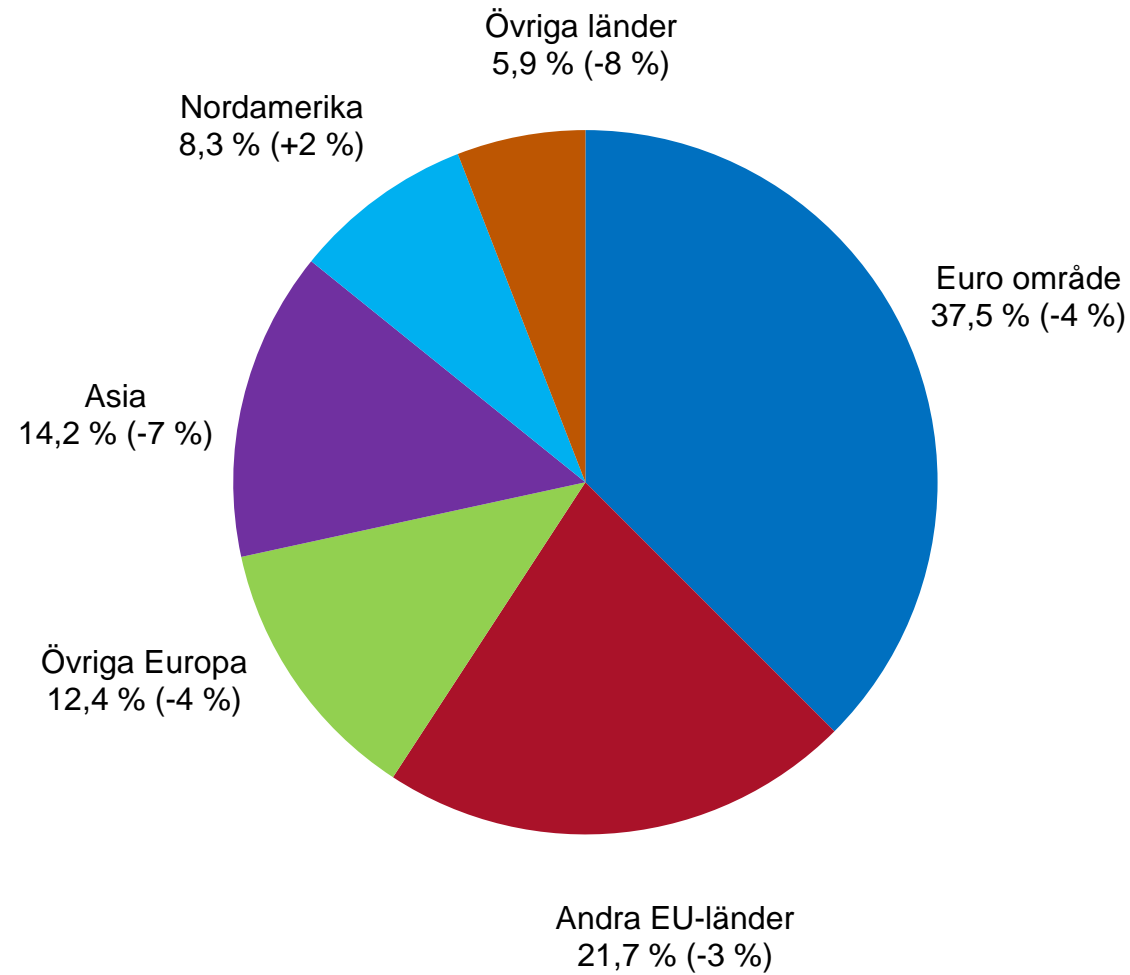

MÅNATLIGA EXPORTEN TILL EU, EURO OMRÅDE OCH TILL LÄNDER UTANFÖR EU 2012-2016

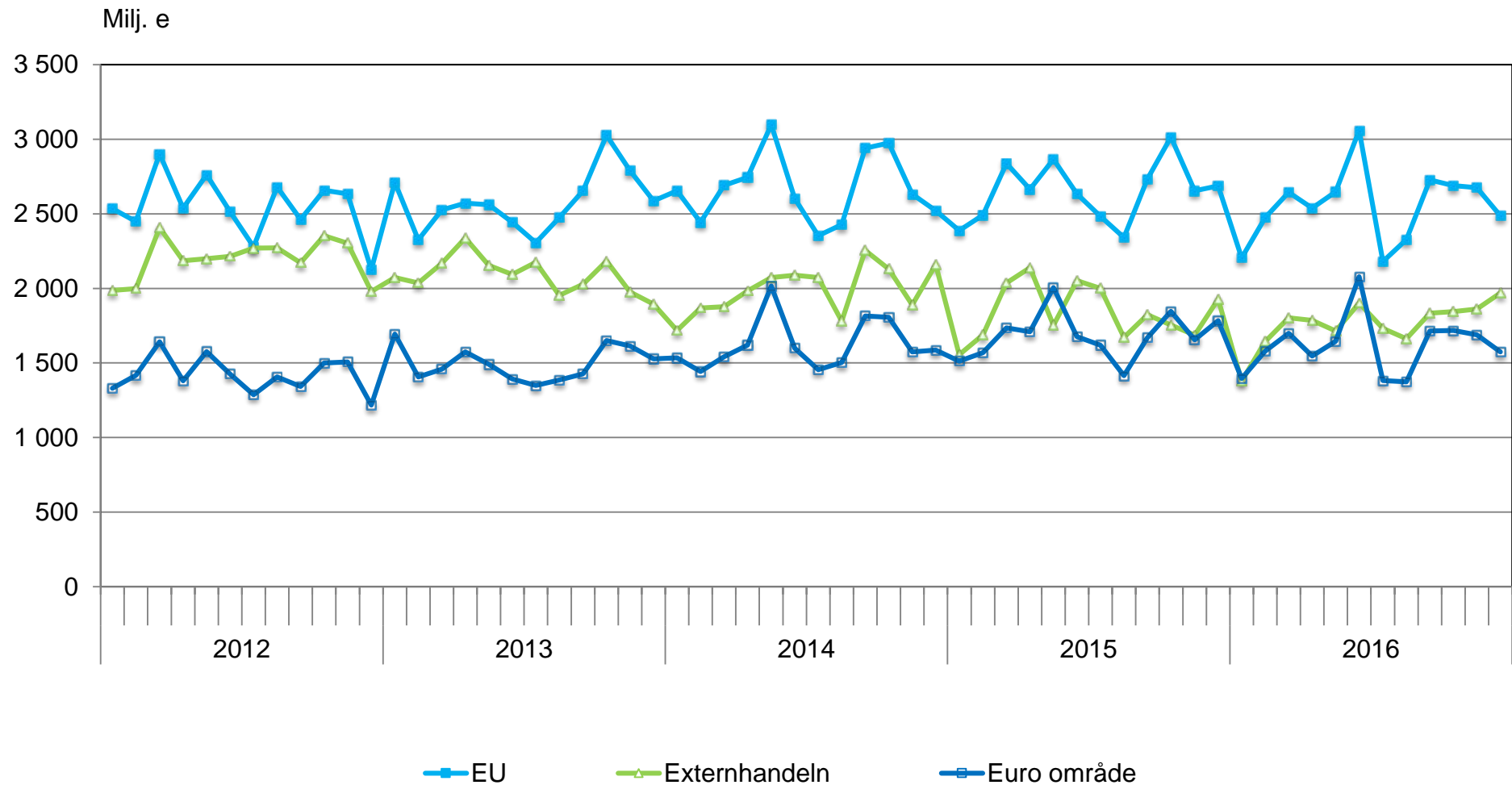

MÅNATLIGA IMPORTEN FRÅN EU, EURO OMRÅDE OCH FRÅN LÄNDER UTANFÖR EU 2012-2016

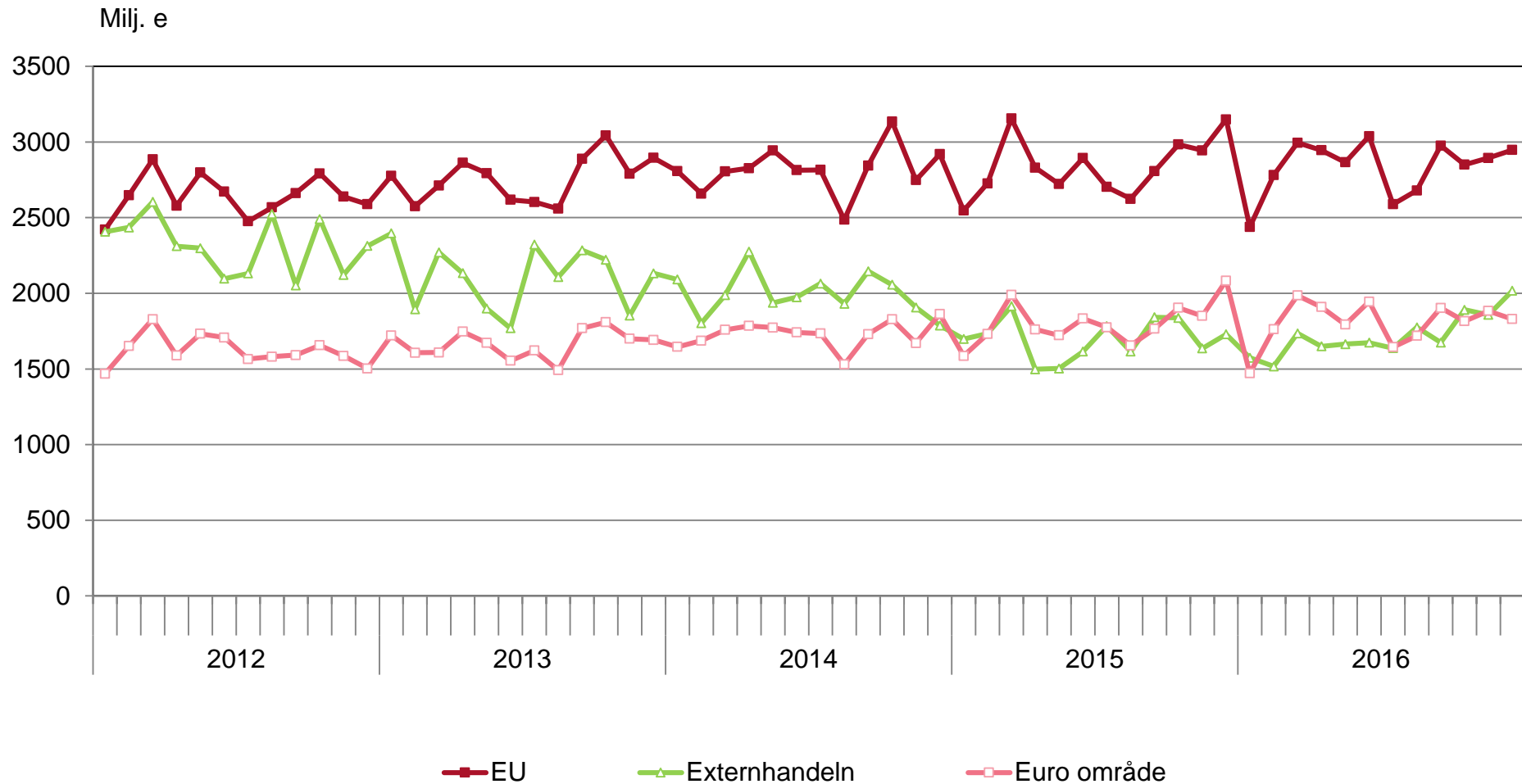

UTRIKESHANDELN ENLIGT LÄNDER 2016

Mrd. e

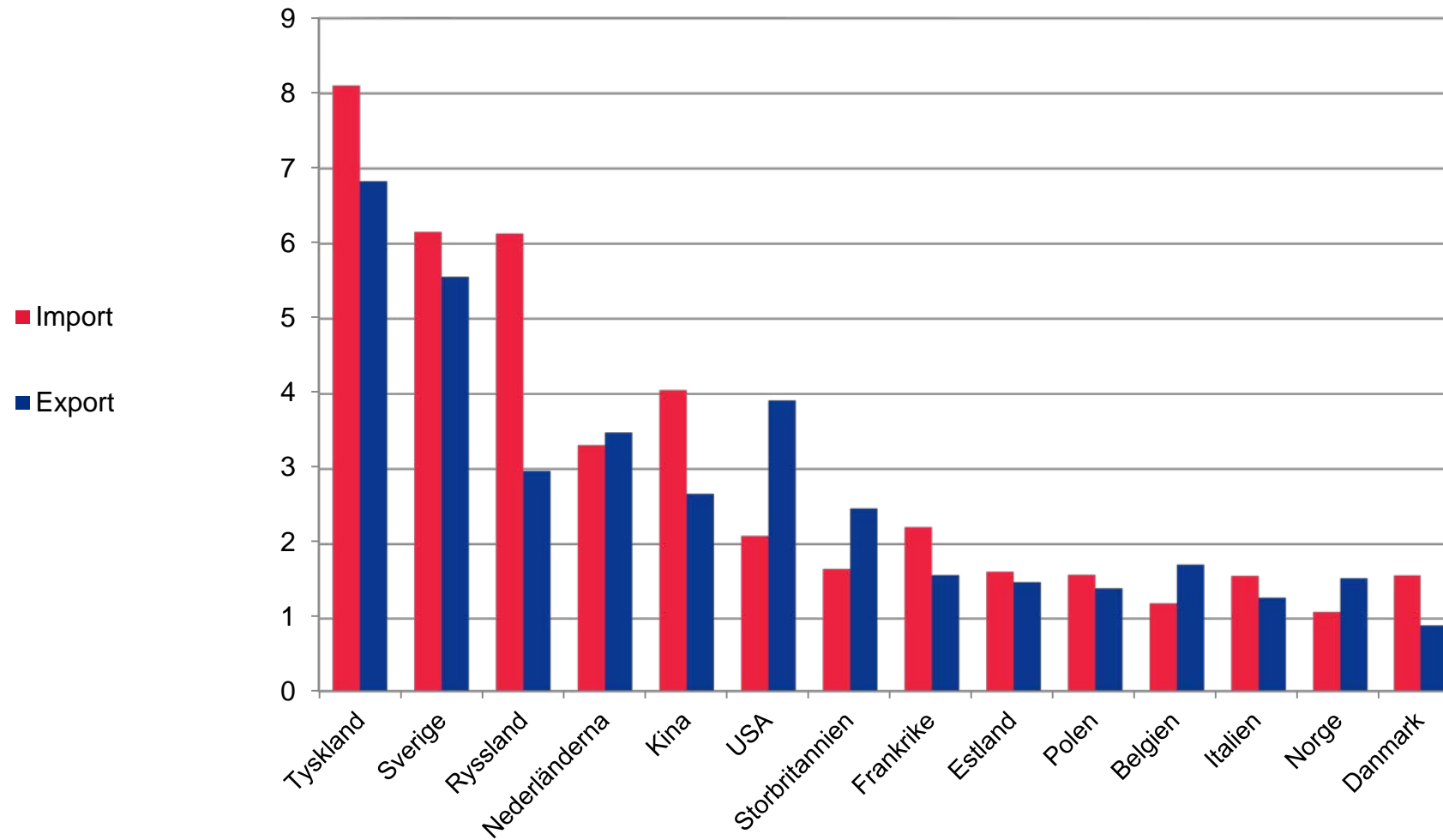

FÖRÄNDRING AV EXPORT OCH IMPORT MED STORA HANDELSPARTNER 2016

Förändring jämfört med föregående årets motsvarande tidsperiod (%)

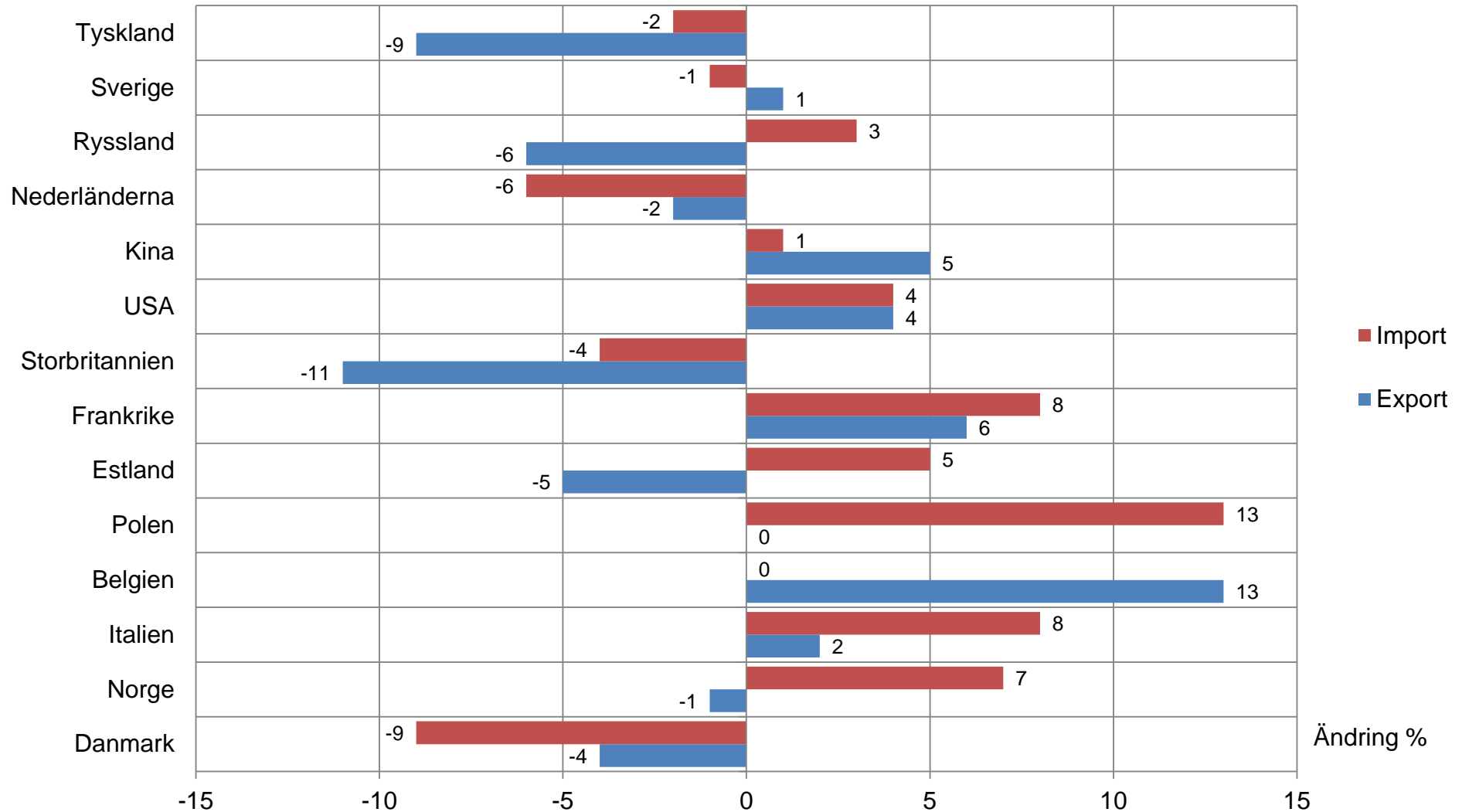

MÅNATLIGA EXPORTEN TILL TYSKLAND, SVERIGE, RYSSLAND OCH FÖRENTA STATERNA 2012-2016

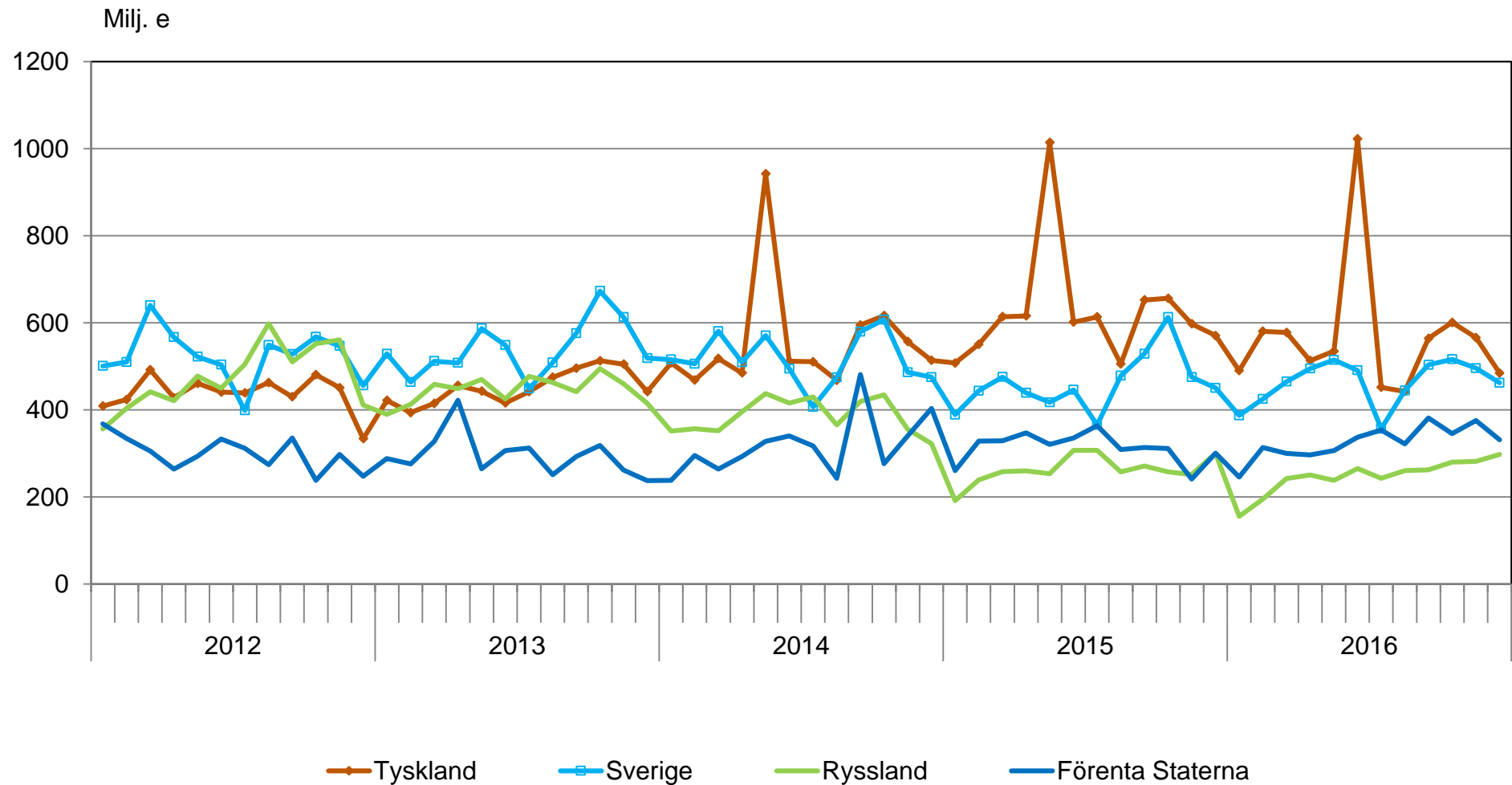

MÅNATLIGA IMPORTEN FRÅN TYSKLAND, SVERIGE, RYSSLAND OCH KINA 2012-2016

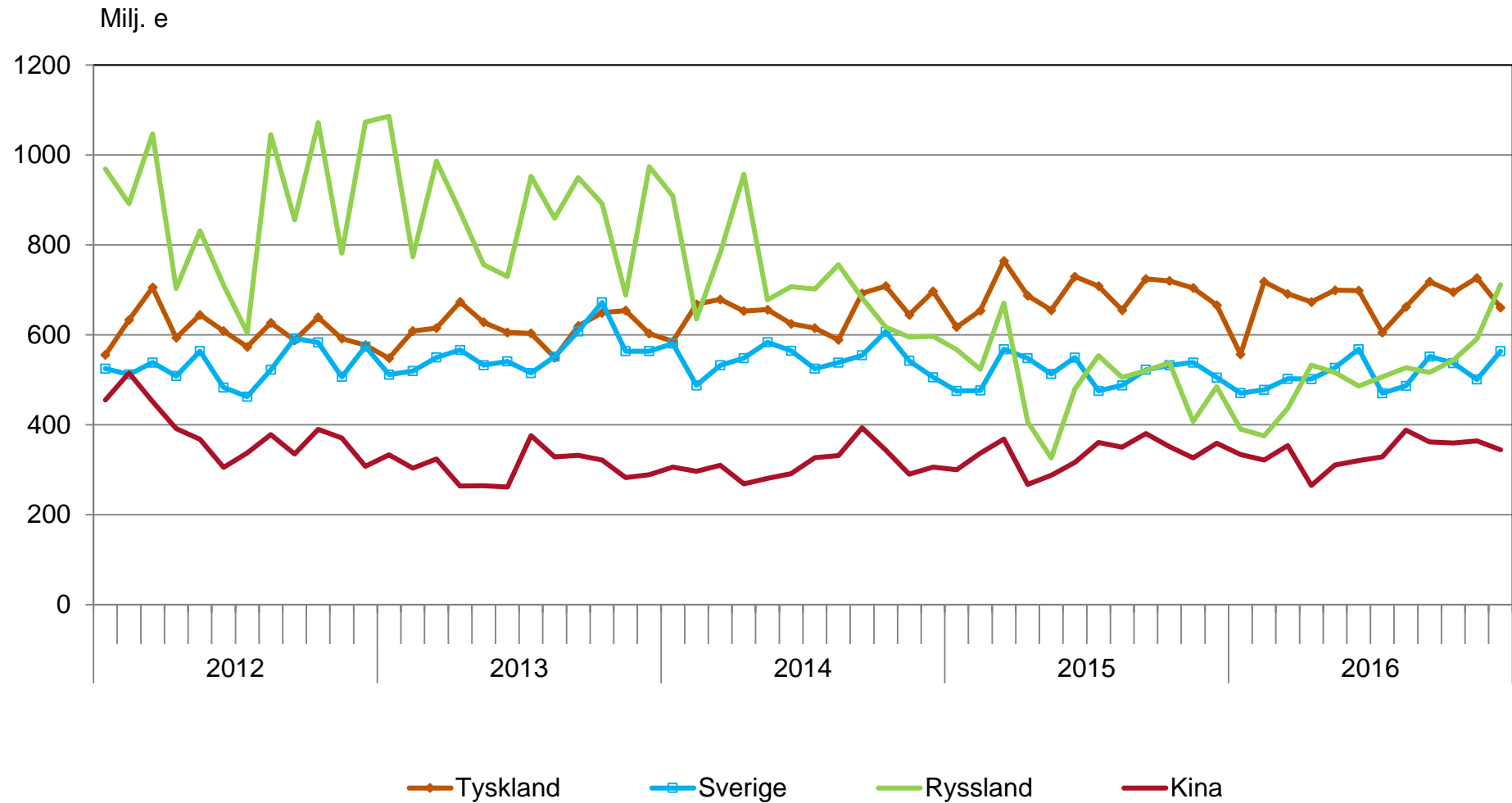

EXPORTEN TILL SVERIGE ENLIGT PRODUKTER 2016

Andel och ändring från föregående år (%)

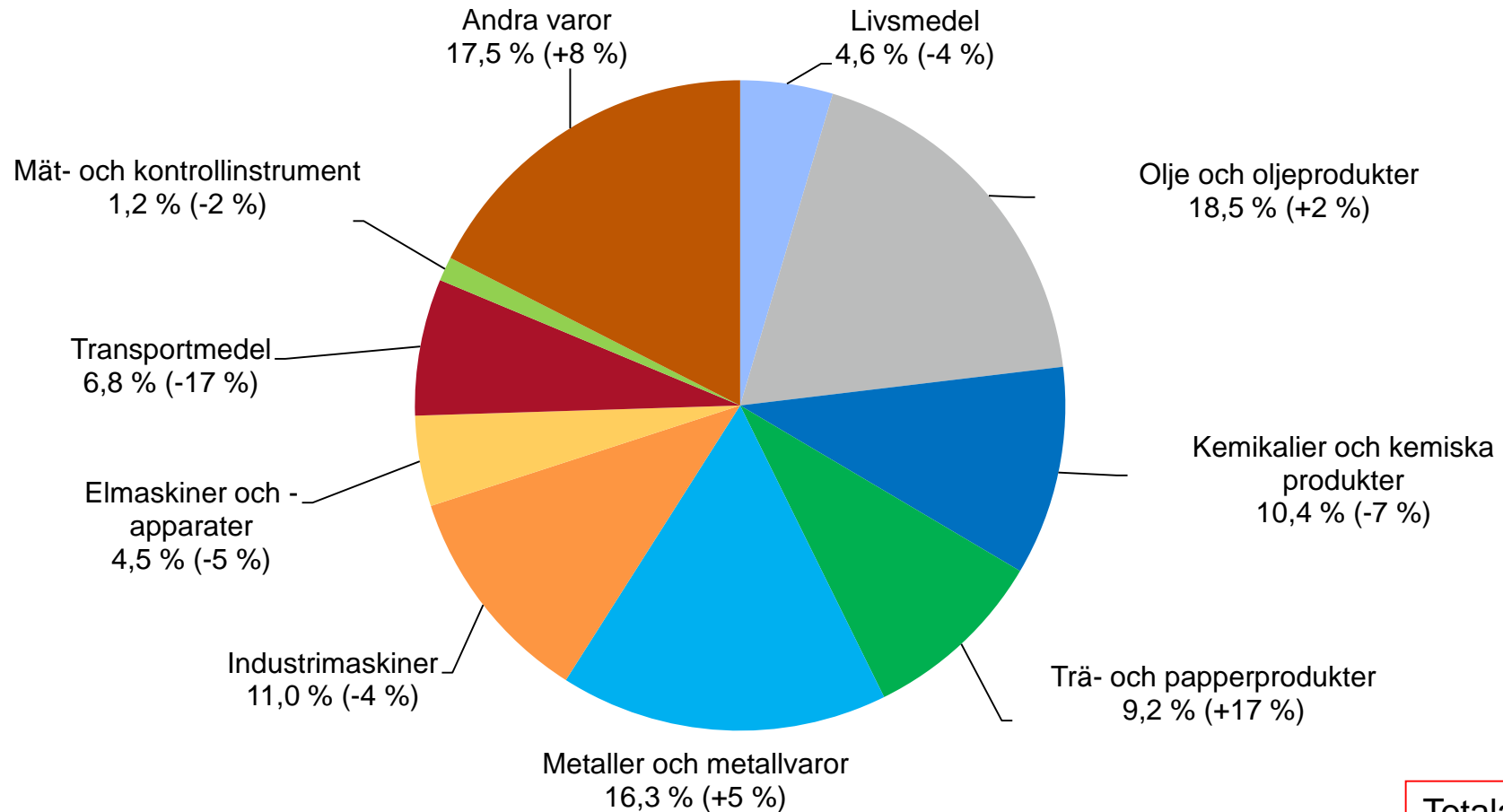

Totala exporten till Sverige år 2016 var 5,6 mrd. euro (+1 %)

IMPORTEN FRÅN SVERIGE ENLIGT PRODUKTER 2016

Andel och ändring från föregående år (%)

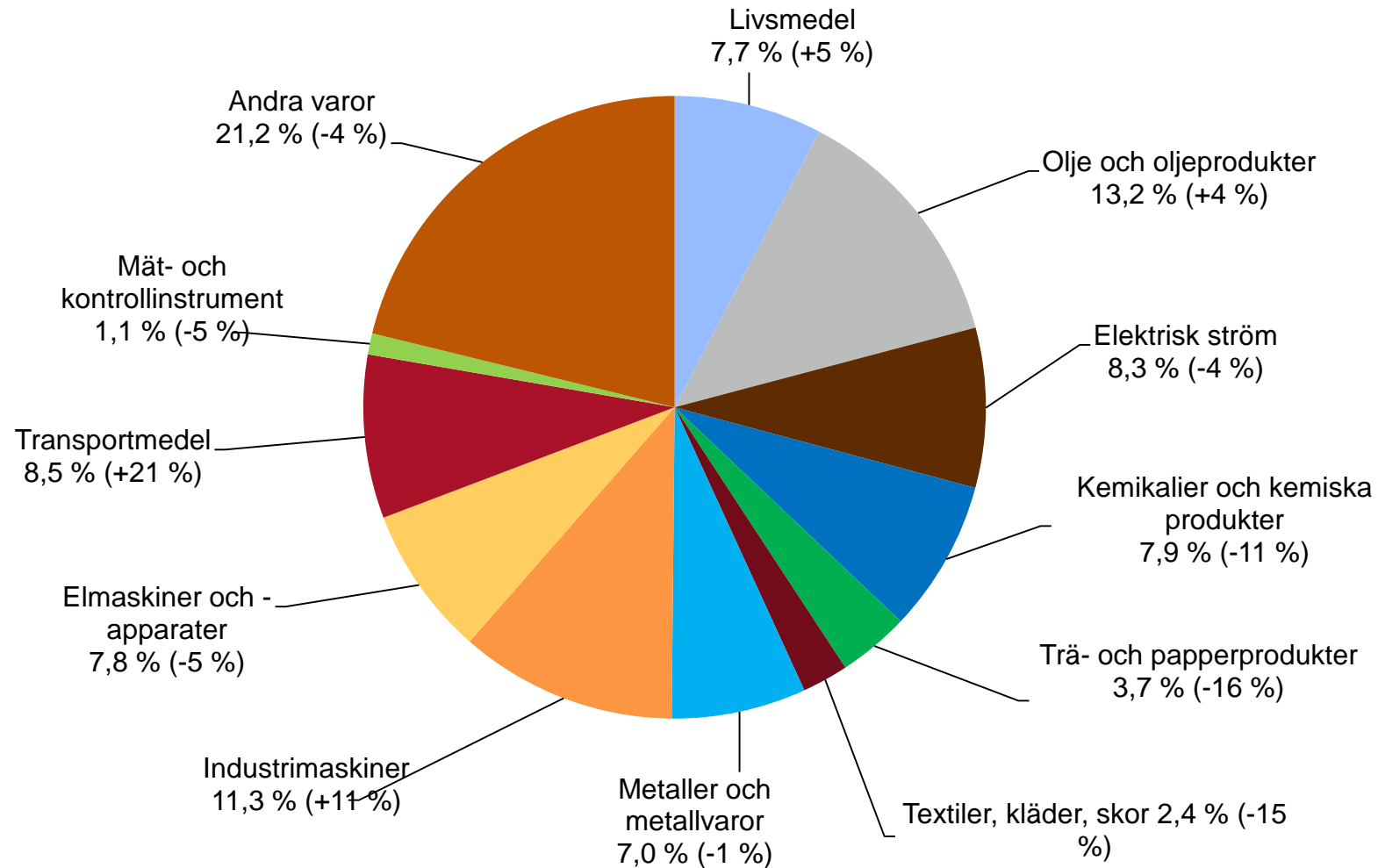

Totala importen från Sverige år 2016 var 6,2 mrd. euro (-1 %)

EXPORTEN TILL TYSKLAND ENLIGT PRODUKTER 2016

Andel och ändring från föregående år (%)

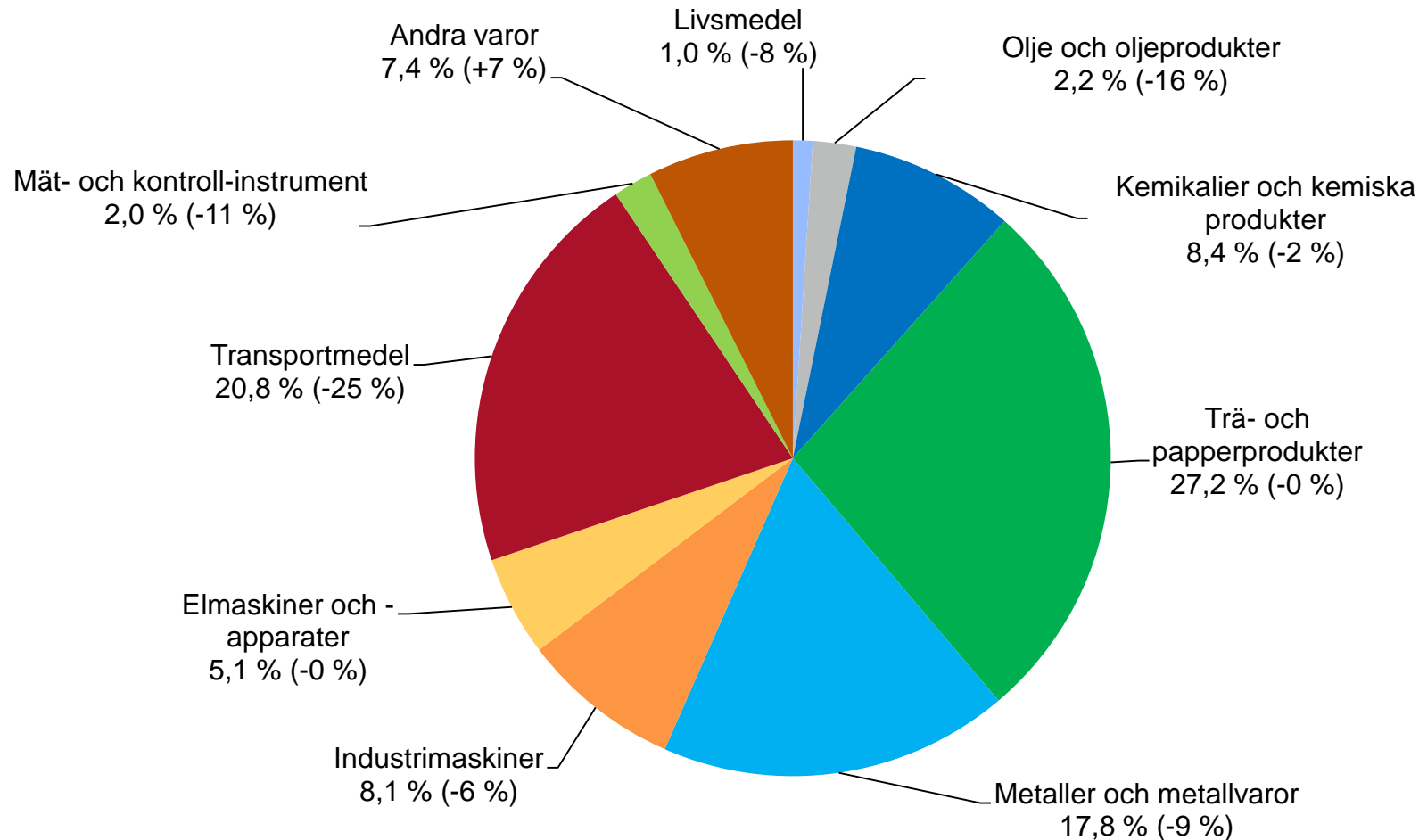

Totala exporten till Tyskland år 2016 var 6,8 mrd. euro (-9 %)

IMPORTEN FRÅN TYSKLAND ENLIGT PRODUKTER 2016

Andel och ändring från föregående år (%)

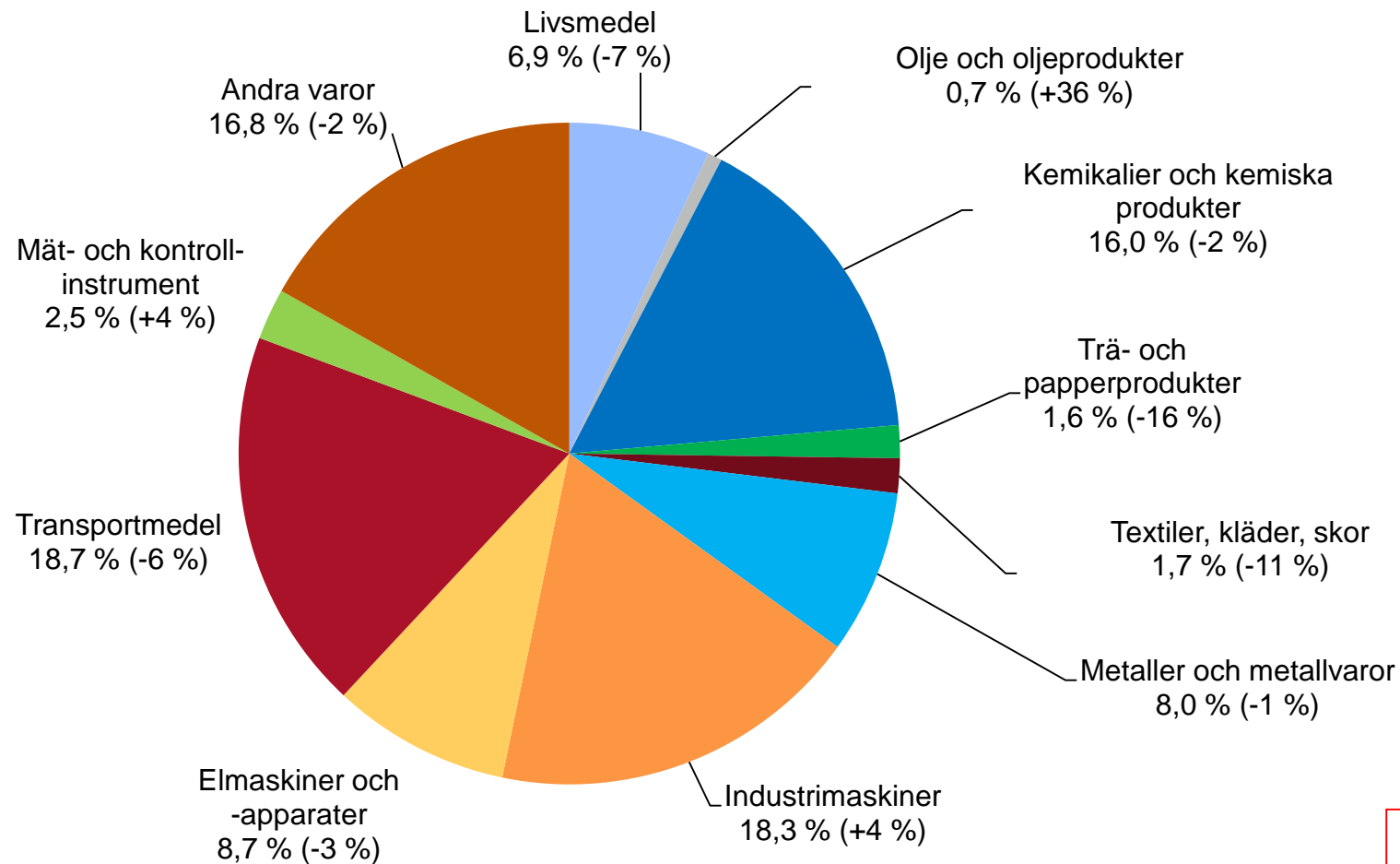

Totala importen från Tyskland år 2016 var 8,1 mrd. euro (-2 %)

HANDELN MELLAN FINLAND OCH SOVJETUNIONEN 1983-90 OCH MELLAN FINLAND OCH RYSSLAND 1991-2016

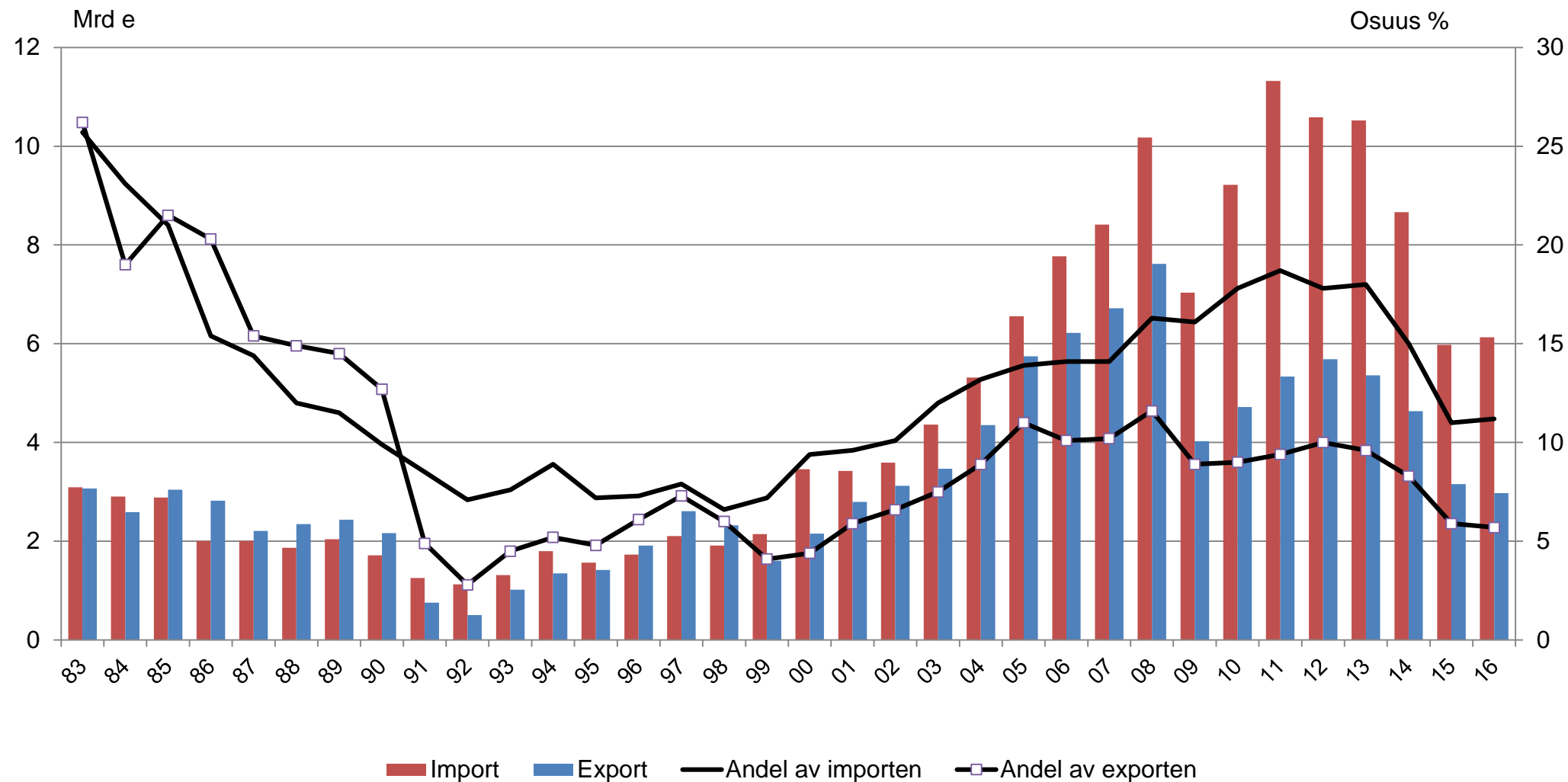

EXPORTEN TILL RYSSLAND ENLIGT PRODUKTER 2016

Andel och ändring från föregående år (%)

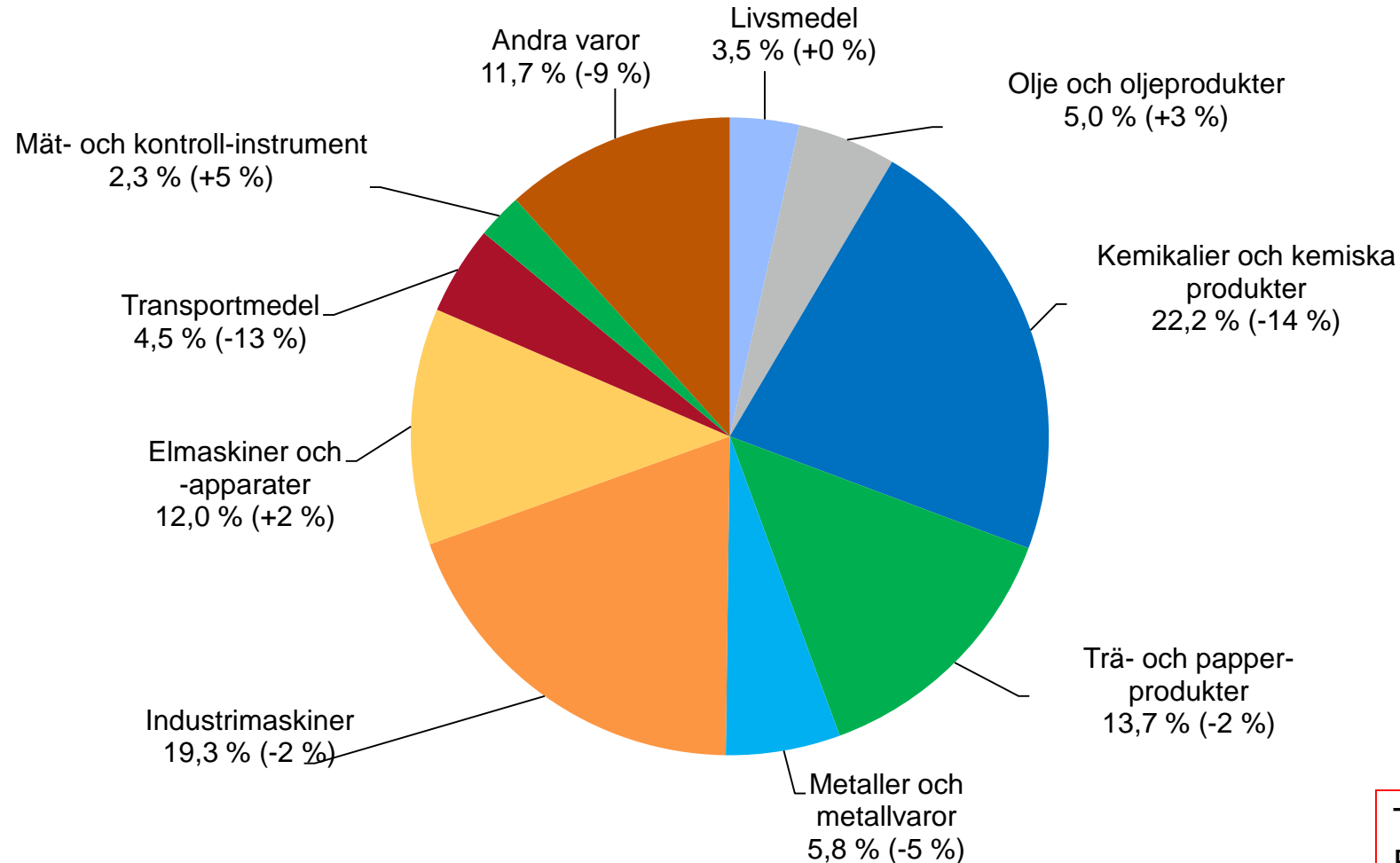

Totala exporten till Ryssland år 2016 var 3,0 mrd. euro (-6 %)

IMPORTEN FRÅN RYSSLAND ENLIGT PRODUKTER 2016

Andel och ändring från föregående år (%)

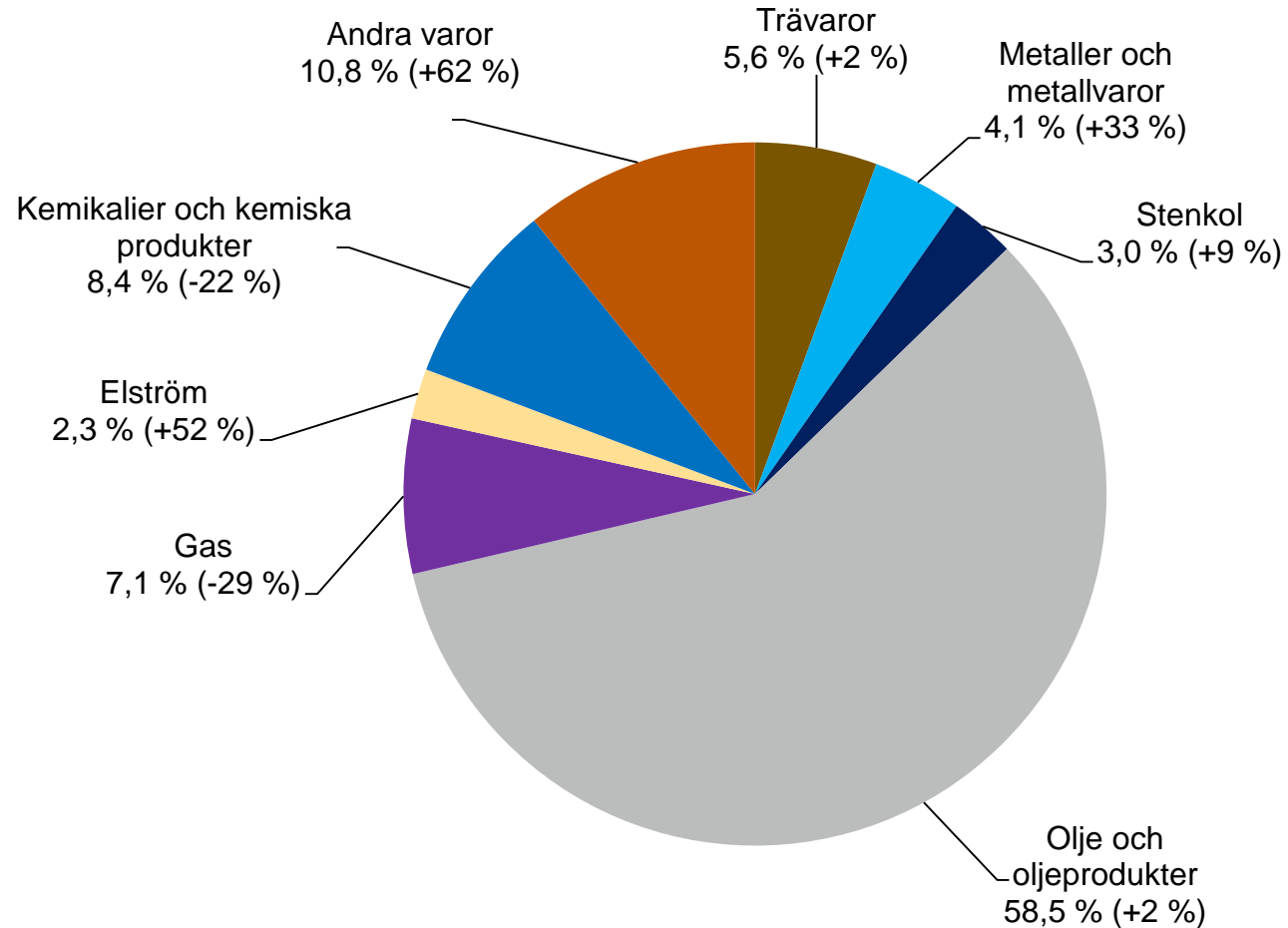

Totala importen från Ryssland år 2016 var 6,1 mrd. euro (+3 %). Energiprodukters andel av hela importen från Ryssland var 70,9 %.

EXPORTEN TILL FÖRENTA STATERNA ENLIGT PRODUKTER 2016

Andel och ändring från föregående år (%)

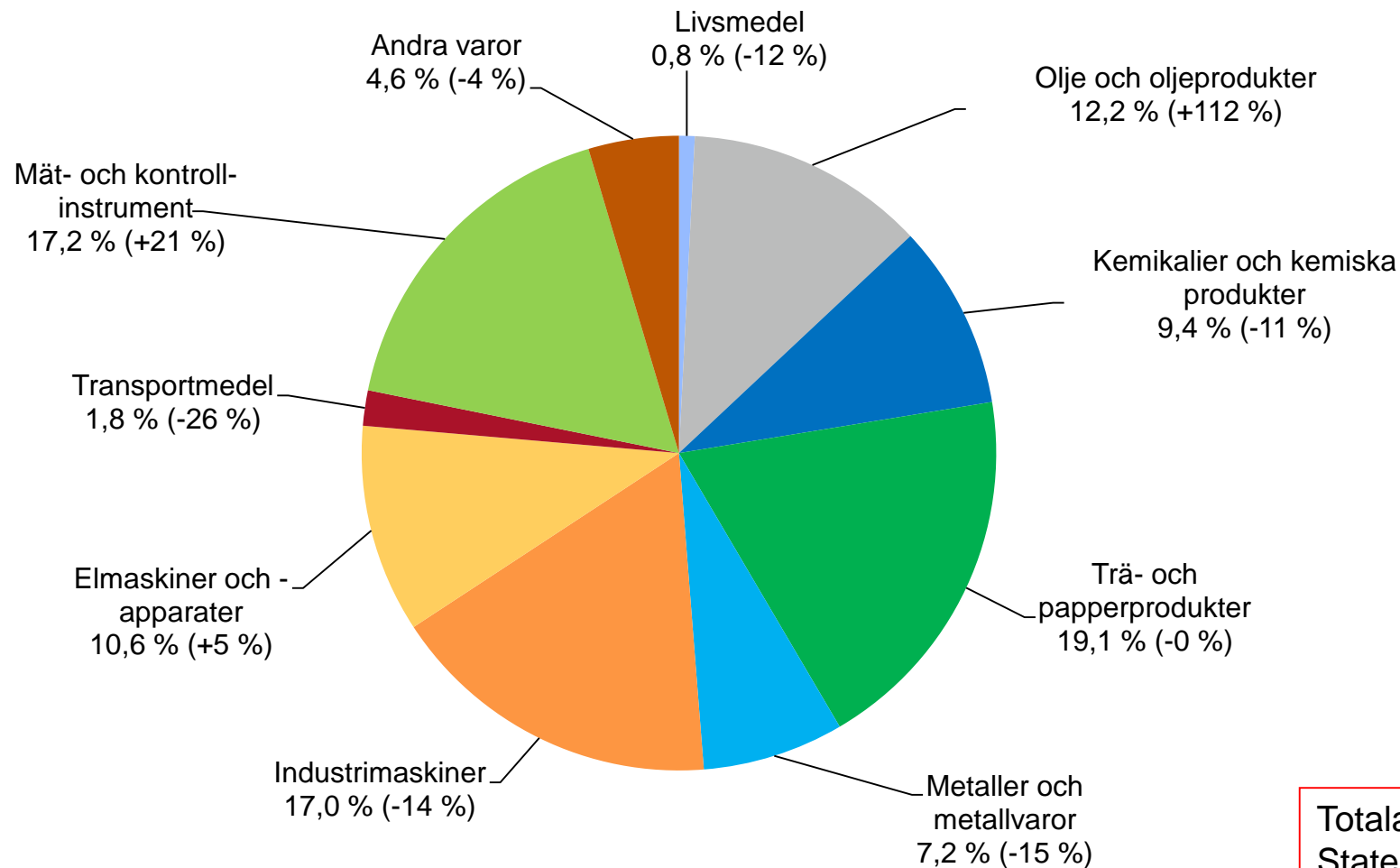

Totala exporten från Förenta Staterna år 2016 var 3,9 mrd. euro (+4 %)

IMPORTEN FRÅN FÖRENTA STATERNA ENLIGT PRODUKTER 2016

Andel och ändring från föregående år (%)

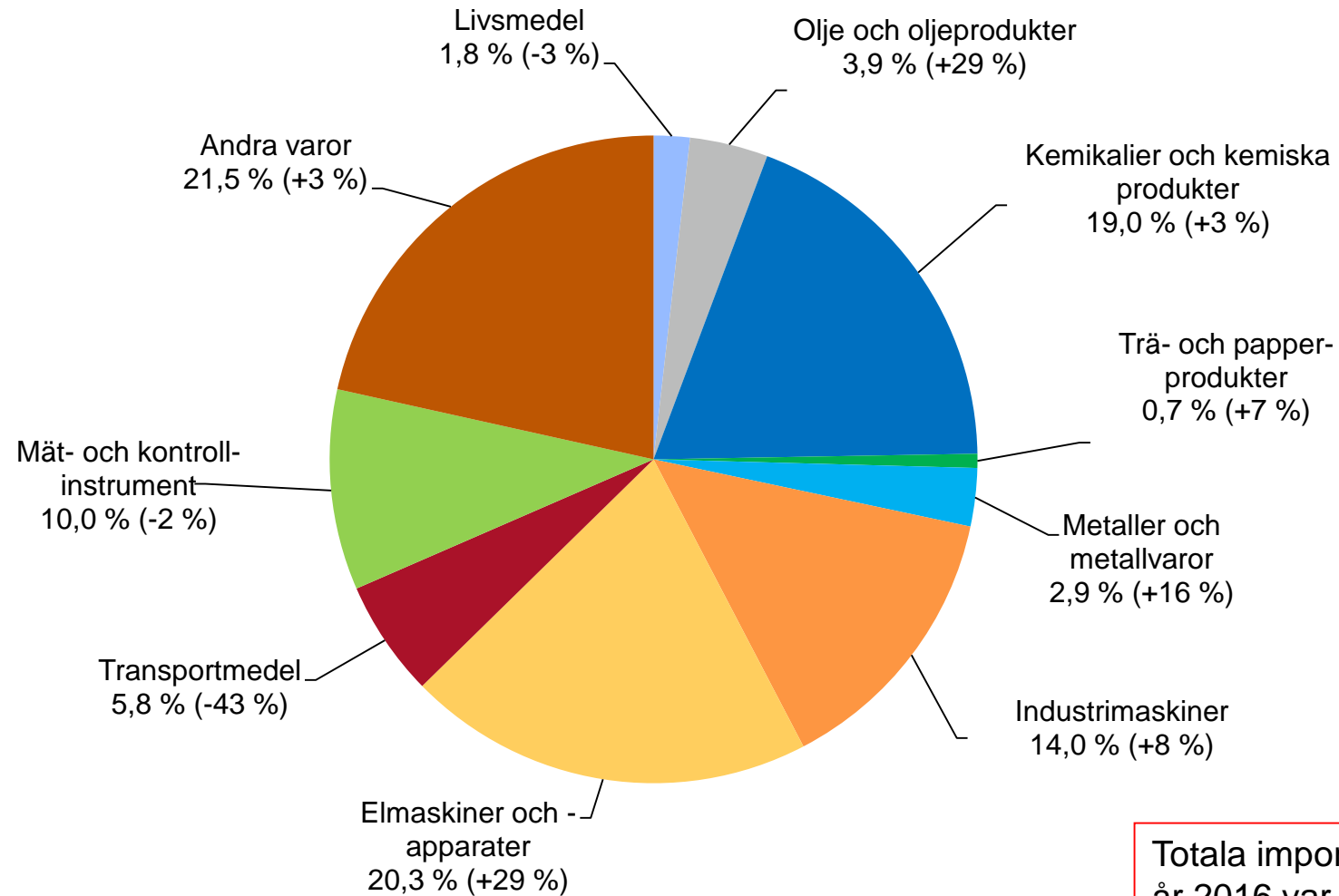

Totala importen från Förenta Staterna år 2016 var 2,1 mrd. euro (+4 %)

EXPORTEN TILL NEDERLÄNDERNA ENLIGT PRODUKTER 2016

Andel och ändring från föregående år (%)

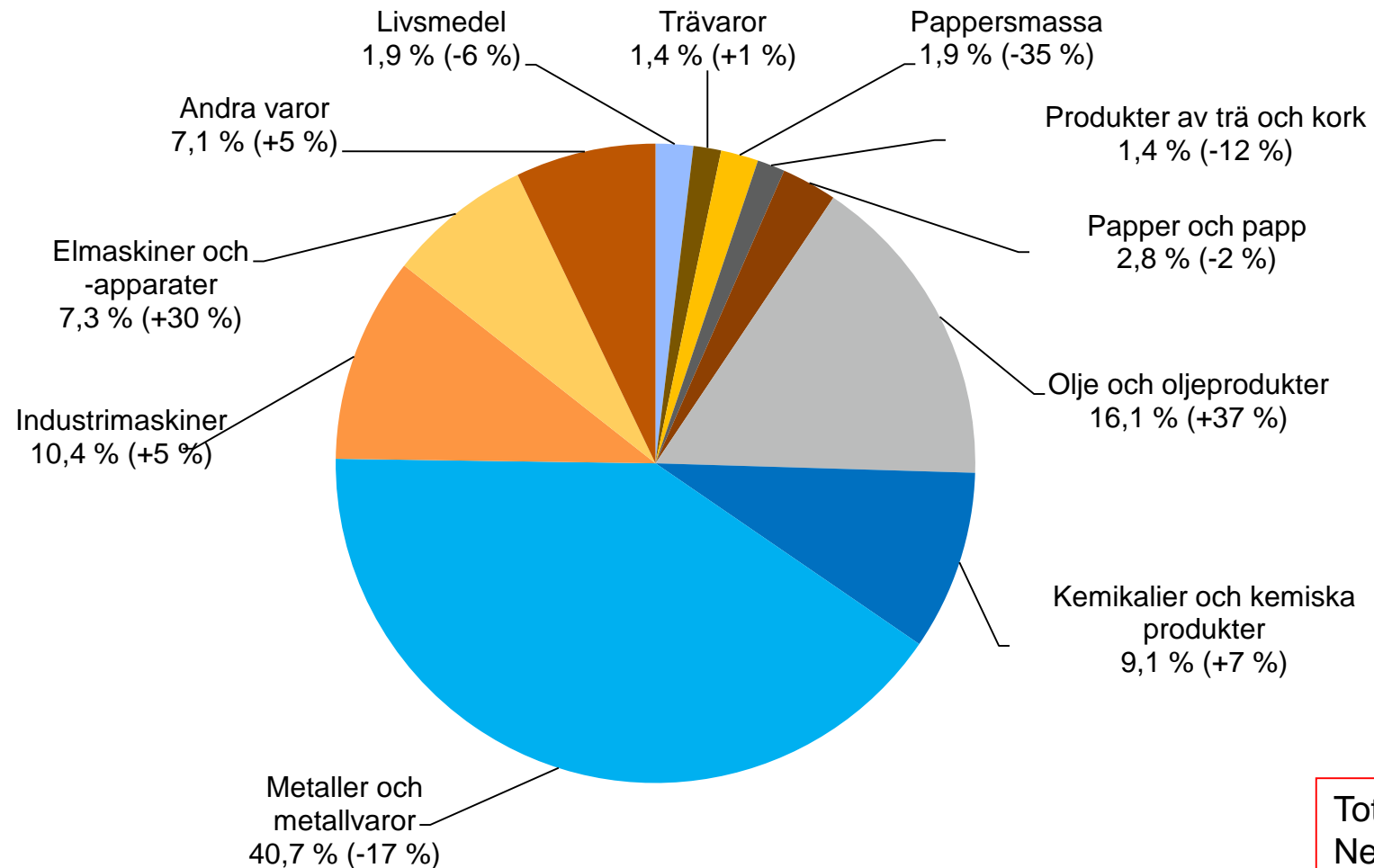

Totala exporten till Nederländerna år 2016 var 3,5 mrd. euro (-2 %)

IMPORTEN FRÅN NEDERLÄNDERNA ENLIGT PRODUKTER 2016

Andel och ändring från föregående år (%)

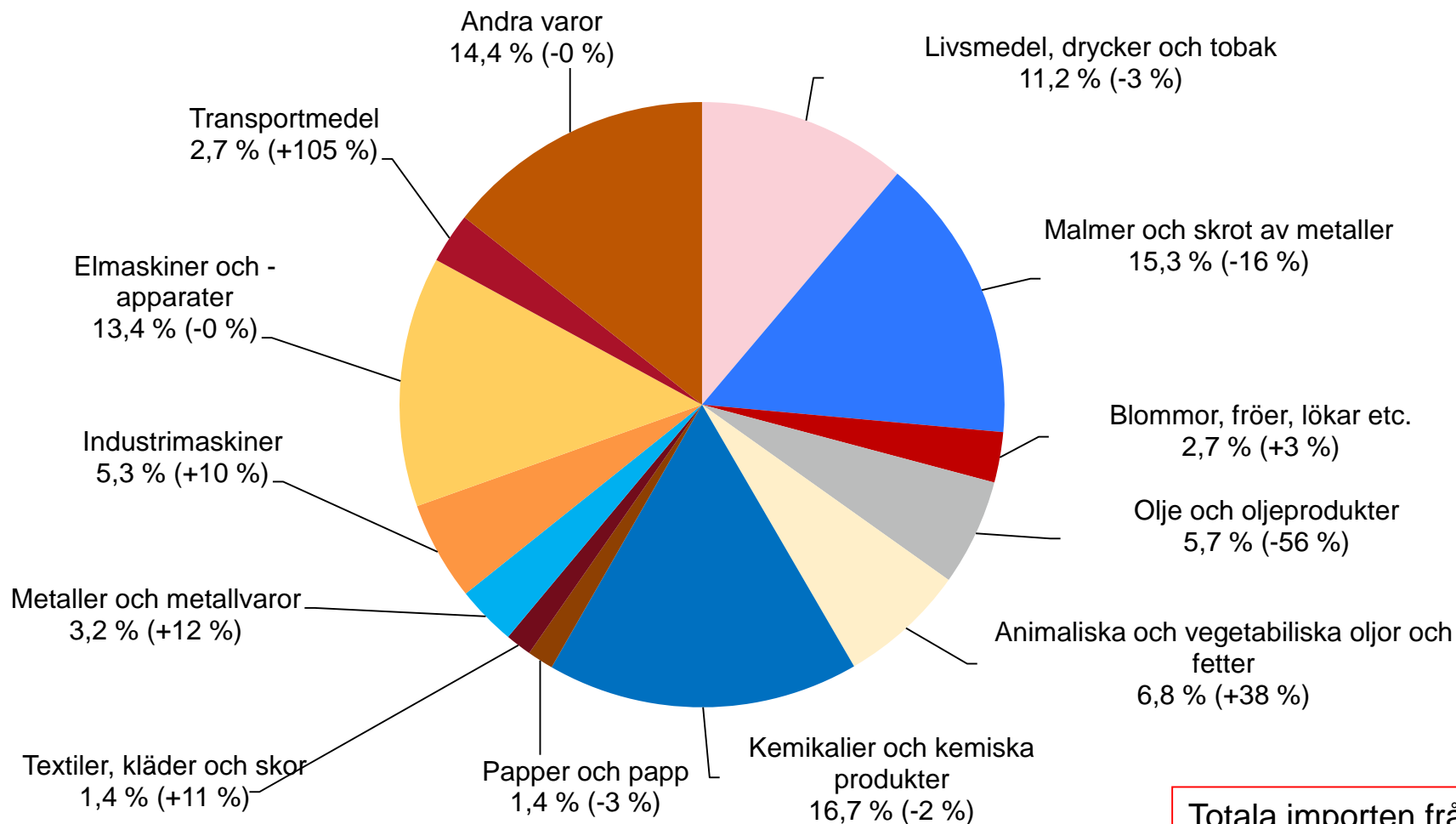

Totala importen från Nederländerna år 2016 var 3,3 mrd. euro (-6 %)

TRANSITTRANSPORTER 2016

Andel och ändring (tonnage)

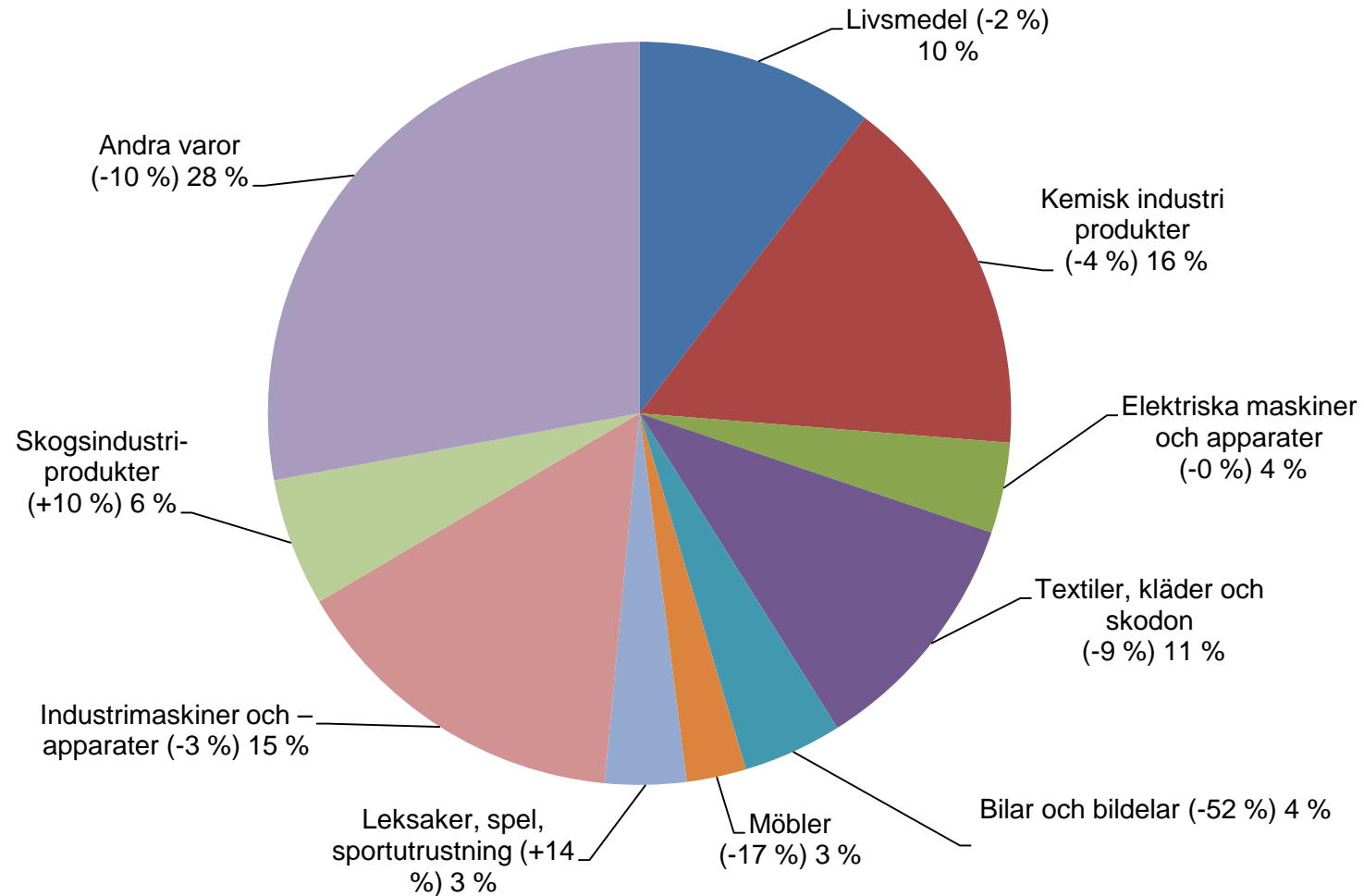

TRANSITOTRAFIK ÖSTERUT 2012-2016 (1000 t)

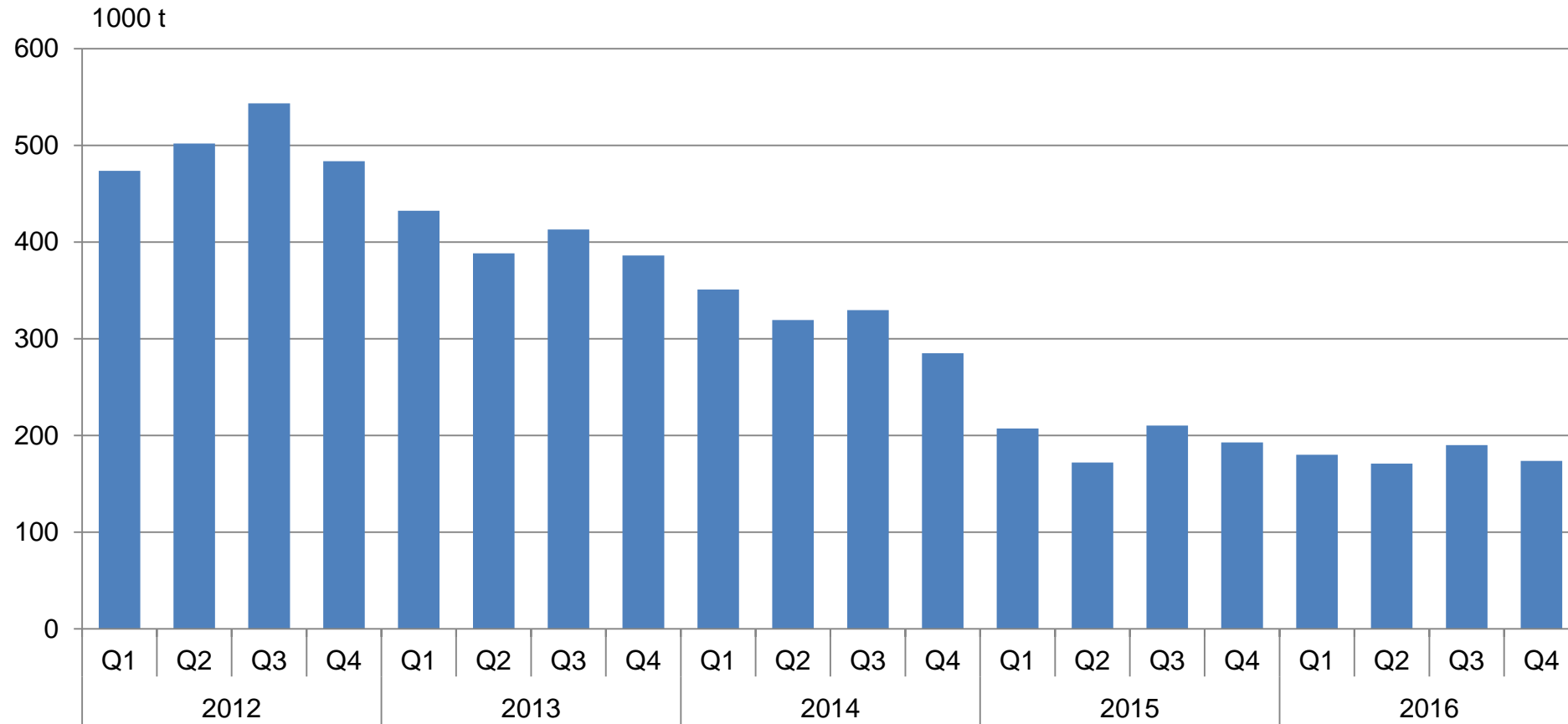

GRÄNSTRAFIK 2008-2016

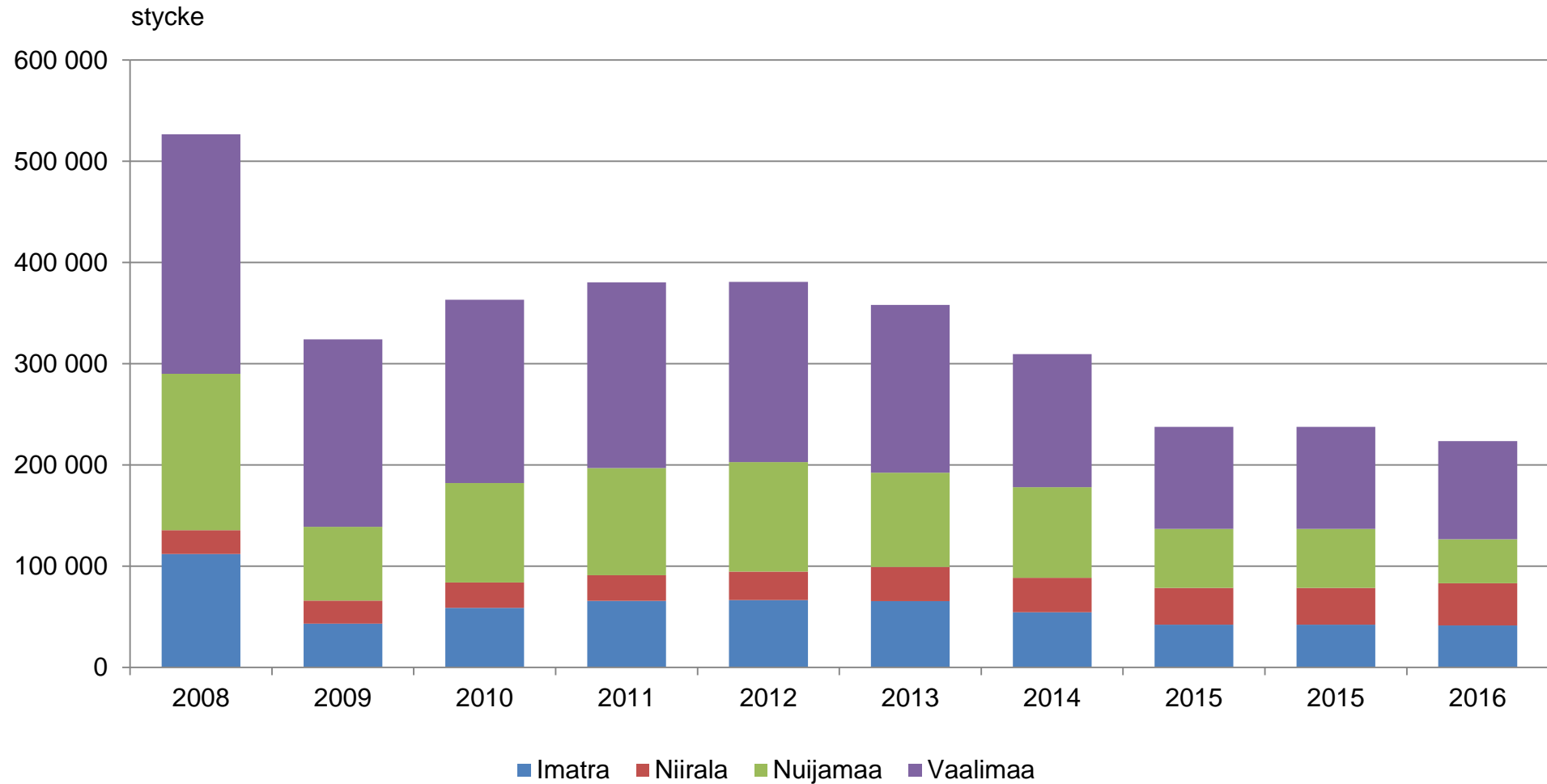

Lastbilar med last per år 2008-2016 (stycke)

GRÄNSTRAFIK PÅ SAMTLIGA GRÄNSÖVERGÅNGSTÄLLEN, HELSINGFORS OCH ÖSTGRÄNSEN 2008-2016 (1000 styck)

